



Meldingsformulier Besluit horeca-, sport- en recreatie-inrichtingen milieubeheer

Aan Burgemeester en Wethouders van de gemeente

GELDERMALSEN

Naam drijver van de inrichting

P. L. POUW

Adres en telefoonnummer

PAST. J. V. HOEVESTR 24 0345-682302

Postcode en woonplaats

4153 XV BEESD

Maakt melding van: *)

- Oprichten van een inrichting
- Veranderen van een inrichting
- Het van toepassing worden van het Besluit horeca-, sport- en recreatie-inrichtingen milieubeheer op een reeds aanwezige inrichting

*) a.u.b. aankruisen wat van toepassing is

Naam van de inrichting

DE PLEINTJE

Telefoonnummer

0345-682066

Adres van de inrichting

DORPSPLEIN 1

Postcode en gemeente

4153 AG GELDERMALSEN

Tijdstip waarop de inrichting of de verandering daarvan in werking is/wordt gebracht

Omschrijving aard en activiteiten of processen in de inrichting:

CAFFETARIA
BAR

Datum:

Handtekening

Bij de melding moeten tevens de volgende gegevens worden vermeld:

- de grenzen van het terrein van de inrichting.
- de ligging en indeling van de gebouwen.
- de bestemming van de te onderscheiden ruimten.

Dit moet met behulp van een bouwkundige plattegrond.

Vragenlijst Besluit horeca-, sport- en recreatie-inrichtingen milieubeheer

Deze vragenlijst is bedoeld als hulpmiddel bij de bepaling of het Besluit horeca-, sport- en recreatie-inrichtingen milieubeheer van toepassing is op een inrichting waarbij uitsluitend of in hoofdzaak sprake is van horeca, sport, cultuur of recreatie.

Gegevens met betrekking tot het van toepassing zijn van het Besluit horeca-, sport- en recreatie-inrichtingen milieubeheer op een inrichting waarbij uitsluitend of in hoofdzaak sprake is van horeca, sport, cultuur of recreatie:	Ja	Nee
1. Zijn er een of meer installaties voor verwarming of warmtekrachtopwekking aanwezig met een thermisch vermogen of gezamenlijk thermisch vermogen van 2500 kW of meer?		X
2. Zijn er een of meer installaties of voorzieningen aanwezig die kunnen worden gebruikt voor het verstoren of verbranden van andere brandstoffen dan aardgas, propaan, butaan of gasolie (een open haard voor het verbranden van hout, die alleen is bedoeld voor bij- of sfeerverwarming wordt hierbij buiten beschouwing gelaten)?		X
3. Zijn er koel- of vriesinstallaties, installaties voor ijsvloer- of sneeuwvervaardiging of warmtepompen aanwezig met een capaciteit of een totale capaciteit van meer dan 200 kg ammoniak of van meer dan 100 kg propaan, butaan of mengsels van propaan en butaan?		X
4. Worden er meer dan 10.000 kg gevaarlijke stoffen opgeslagen?		X
5. Worden er brandstoffen voor transportmiddelen van derden geleverd?		X
6. Zijn vloeibare gevaarlijke stoffen of vloeibare gevaarlijke afvalstoffen in tanks aanwezig (brandbare vloeistoffen in bovengrondse tanks en tanks waarop het Besluit opslaan in ondergrondse tanks van toepassing is, worden hierbij buiten beschouwing gelaten)?		X
7. Zijn er gassen of gasmengsels in tanks aanwezig (tanks waarop het Besluit opslag propaan milieubeheer van toepassing is, worden hierbij buiten beschouwing gelaten)?		X
8. Is er meer dan 400 kg bestrijdingsmiddelen in de zin van de Bestrijdingsmiddelenwet aanwezig?		X
9. Worden er bedrijfsmatig dieren gehouden, gefokt, verhandeld of geslacht?		X
10. Is de inrichting ingericht als haven voor het afmeren of afgemeerd houden van tien of meer door wind- of motorkracht aangedreven vaartuigen die voor de plezier- of recreatievaart worden gebruikt?		X
11. Is de inrichting ingericht voor het in wedstrijdverband, ter voorbereiding van wedstrijden of voor recreatieve doeleinden gebruiken van gemotoriseerde voertuigen of modelvoertuigen, gemotoriseerde vaartuigen of modelvaartuigen, gemotoriseerde vliegtuigen of modelvliegtuigen?		X
12. Is de inrichting ingericht voor het schieten met vuurwapens, het werpen van ontvlambare of explosieve voorwerpen, het beoefenen van het paintballspel of het in de buitenlucht of op een open terrein van de inrichting schieten met wapens werkend met luchtdruk of gasdruk?		X
13. Wordt er vuurwerk opgeslagen (vuurwerk waarop het Besluit opslag vuurwerk milieubeheer van toepassing is, wordt hierbij buiten beschouwing gelaten)?		X
14. Moet voor de inrichting een milieueffectrapportage worden gemaakt?		X
15. Indien het gaat om een attractiepark of soortgelijk bedrijf, zijn daar voorzieningen voor meer dan 500.000 bezoekers per jaar?		X
16. Indien het gaat om een bungalow/stacaravanpark, zijn daar meer dan 400 vakantiewoningen?		X
17. Indien het gaat om een kampeerterrein, zijn daar meer dan 750 kampeerplaatsen?		X
18. Zijn in een inrichting voor het professioneel of recreatief bedrijven van sport permanente voorzieningen aanwezig ten behoeve van de gelijktijdige aanwezigheid van meer dan 6.000 toeschouwers?		X
19. Zijn in een inrichting voor het in de open lucht uitvoeren of tentoonstellen van kunst of wetenschap permanente voorzieningen aanwezig ten behoeve van de gelijktijdige aanwezigheid van meer dan 6.000 toeschouwers?		X
20. Zijn in een inrichting anders dan bedoeld onder de punten 15 tot en met 19 permanente voorzieningen aanwezig ten behoeve van de gelijktijdige aanwezigheid van meer dan 2.000 bezoekers?		X

Wanneer minimaal een van deze vragen met ja is beantwoord, is het Besluit horeca-, sport- en recreatie-inrichtingen milieubeheer niet van toepassing.

Gegevens met betrekking tot akoestisch onderzoek:	Ja	Nee
1. Is het aannemelijk dat in enig vertrek een equivalent geluidniveau als gevolg van muziek voorkomt van meer dan 80 dB(A)?		X
2. Zal in enig vertrek dat in- of aanpandig is gelegen met woningen of met ruimten van derden een equivalent geluidniveau als gevolg van muziek kunnen voorkomen van meer dan 70 dB(A)?		X
3. Zal in de buitenlucht of op een open terrein van de inrichting muziek ten gehore worden gebracht?		X

Wanneer minimaal een van deze vragen met ja is beantwoord, moet door degene die de inrichting drijft een rapportage van een akoestisch onderzoek bij de melding worden gevoegd.

wit 6185

BAR - CAFETARIA 'E PLEINTJE

DORPSPLEIN 1

18-8-1999

~~Cafetaria 't Pleintje~~
 Dorpsplein 1
 4153 AG Beesd
 Tel. 0345-682066

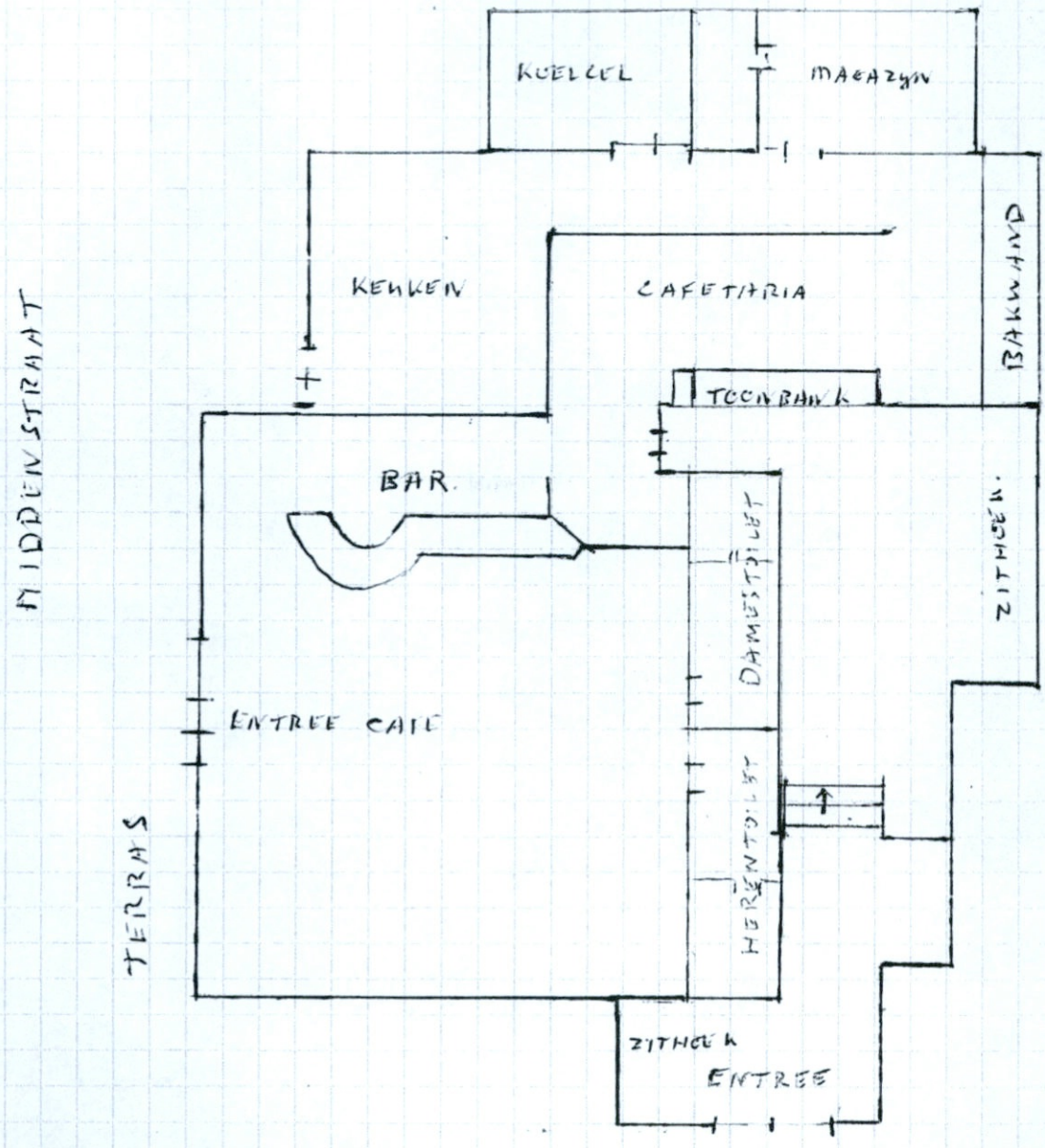

SCHAAL 1:100

DORPSPLEIN

6185



Gemeente
Geldermalsen

Aan
Cafetaria 't Plein
Dorpsplein 1
4153 AG BEESD

Kuipershof 2
Geldermalsen

Postbus 112
4190 CC Geldermalsen

Telefoon (0345) 58 66 11
Fax (0345) 57 32 58
Web: www.geldermalsen.nl

Bank BNG 28.50.02.678

Datum	Uw kenmerk	Uw brief van	Ons kenmerk	Onderwerp
11 november 1998			RO/4621	besluit horeca-, sport- en recreatie-inrichtingen milieubeheer

VERZONDEN 1 2 NOV. 1998

Geachte mevrouw, heer,

Op 1 oktober jl. is het Besluit horeca-, sport- en recreatie-inrichtingen in werking getreden. Met deze brief willen wij u hierover informeren en u het genoemde besluit, alsmede een samenvatting en de bij het besluit behorende voorschriften aanbieden.

Vanaf 1 oktober 1998 zijn op horecabedrijven, sportaccommodaties en recreatieterreinen nieuwe milieuregels van toepassing. De bedrijven die onder het besluit vallen hebben geen milieuvergunning meer nodig, maar moeten voldoen aan de voorschriften behorend bij het besluit.

De nieuwe milieuregels doen een nadrukkelijk beroep op de eigen verantwoordelijkheid van ondernemers om zich in te zetten voor het milieu. De voorschriften hebben een zo groot mogelijke bescherming van het milieu tot doel.

Bedrijven en accommodaties die in het verleden een melding hebben ingediend op grond van het Besluit horecabedrijven Hinderwet hoeven nu niet opnieuw een melding in te dienen. Het oude besluit is per 1 oktober ingetrokken.

Wanneer het bedrijf of de accommodatie wordt gewijzigd of uitgebreid, moet dit ten minste vier weken van tevoren gemeld worden. Hiervoor is een speciaal meldingsformulier verkrijgbaar bij de vakbalie Bouwen en Wonen.

Mocht u naar aanleiding van deze brief nog vragen hebben dan kunt u zich richten tot mevrouw Van Dijke.

Wij hopen u hiermee van dienst te zijn geweest.

Hoogachtend,
Burgemeester en wethouders van Geldermalsen,
namens dezen,

mevr. L. van Willigen-Rodenburg,
chef bouw- en milieuzaken.

Voor nadere informatie
mevrouw Van Dijke

Telefoon
0345-586691

6409



Gemeente
Geldermalsen

Aan
Snackbar het Pleintje
Schoolstraat 1b
4153 AA BEESD

Middenstraat 22

Kuipershof 2
Geldermalsen

Postbus 112
4190 CC Geldermalsen

Telefoon (0345) 58 66 11
Fax (0345) 57 32 58
Web: www.geldermalsen.nl

Bank BNG 28.50.02.678

Datum	Uw kenmerk	Uw brief van	Ons kenmerk	Onderwerp
11 november 1998			RO/4621	besluit horeca-, sport- en recreatie-inrichtingen milieubeheer

VERZONDEN 1 2 NOV. 1998

Geachte mevrouw, heer,

Op 1 oktober jl. is het Besluit horeca-, sport- en recreatie-inrichtingen in werking getreden. Met deze brief willen wij u hierover informeren en u het genoemde besluit, alsmede een samenvatting en de bij het besluit behorende voorschriften aanbieden.

Vanaf 1 oktober 1998 zijn op horecabedrijven, sportaccommodaties en recreatieterreinen nieuwe milieuregels van toepassing. De bedrijven die onder het besluit vallen hebben geen milieuvergunning meer nodig, maar moeten voldoen aan de voorschriften behorend bij het besluit.

De nieuwe milieuregels doen een nadrukkelijk beroep op de eigen verantwoordelijkheid van ondernemers om zich in te zetten voor het milieu. De voorschriften hebben een zo groot mogelijke bescherming van het milieu tot doel.

Bedrijven en accommodaties die in het verleden een melding hebben ingediend op grond van het Besluit horecabedrijven Hinderwet hoeven nu niet opnieuw een melding in te dienen. Het oude besluit is per 1 oktober ingetrokken.

Wanneer het bedrijf of de accommodatie wordt gewijzigd of uitgebreid, moet dit ten minste vier weken van tevoren gemeld worden. Hiervoor is een speciaal meldingsformulier verkrijgbaar bij de vakbalie Bouwen en Wonen.

Mocht u naar aanleiding van deze brief nog vragen hebben dan kunt u zich richten tot mevrouw Van Dijke.

Wij hopen u hiermee van dienst te zijn geweest.

Hoogachtend,
Burgemeester en wethouders van Geldermalsen,
namens dezen,

mevr. L. van Willigen-Rodenburg,
chef bouw- en milieuzaken.

Voor nadere informatie

mevrouw Van Dijke

Telefoon

0345-586691



■ Aan
T. van den Heuvel,
Voorstraat 14,
4153 AL BEESD.

Datum
■ 11 januari 1996
VERZONDEN 12 JAN. 1996
Ons Kenmerk
■ RO/203
Onderwerp
■ AMvB-bevestiging

■ Geachte heer, mevrouw,

Hierdoor bevestigen wij de ontvangst van uw meldingsformulier Besluit horecabedrijven Wet milieubeheer, inzake het van toepassing worden van het Besluit horecabedrijven Wet milieubeheer, op het perceel, gelegen aan Schoolstraat 1b te Geldermalsen

Wij delen u mede dat wij met uw kennisgeving akkoord gaan en deze beschouwen als een melding, zoals bedoeld in artikel 8.41, eerste lid, van de Wet milieubeheer.

De inspecteur van de volksgezondheid voor de milieuhygiëne hebben wij één en ander op de hoogte gesteld.

Een exemplaar van het door u ingediende kennisgevingsformulier treft u hierbij aan.

Ook zenden wij u een kopie van de voorschriften beschreven in het Besluit horecabedrijven Wet milieubeheer die thans op uw inrichting van toepassing zijn.

Wij vertrouwen erop u hierdoor voldoende te hebben geïnformeerd.

H02wol3

Hoogachtend,
Burgemeester en wethouders van Geldermalsen,
namens dezen,

Bijl.: div.

mevr. L. van Willigen-Rodenburg,
chef bouw- en milieuzaken.

Gemeentehuis
Kuipershof 2

Postbus 112

4190 CC Geldermalsen

Telefoon 0345-586611

Telefax 0345-573258

Bank BNG 285002678

(gironummer bank 1081)

Voor nadere informatie dhr/mw

■ mevrouw Woutersen

Telefoon

■ 0345-586611



Datum

■ 11 januari 1996

VERZONDEN 12 JAN 1996

Ons Kenmerk

■ RO/198

Onderwerp

■ Amvb wet milieubeheer

■ Aan
de inspecteur van de volksgezondheid
voor milieuhygiëne,
Postbus 60083,
6800 JB ARNHEM.

■ Geachte inspecteur,

Hierbij zenden wij u een aantal meldingsformulieren die door ons ontvangen zijn en worden gezien als een melding ingevolge art. 8.41 lid 4 Wet Milieubeheer. We hebben deze meldingen conform artikel 8,41 Wet Milieubeheer op 11 januari 1996 bekend gemaakt op onze gemeentepagina.

Een afschrijf van de bekendmaking treft u als bijlage aan evenals een exemplaar van de door ons ontvangen meldingen.

De bekendmaking heeft betrekking op de navolgende meldingen;

- E.J. de Wolf, te Meteren, een melding ingevolge het Besluit akkerbouwbedrijven Wet milieubeheer, op het perceel gelegen aan Mark 20 te Meteren,
- F. Le Moignier, te Gellicum, een melding ingevolge het Besluit opslag propaan Wet milieubeheer, op het perceel gelegen aan Koorngraaf 1a te Gellicum,
- T. van den Heuvel, te Beesd, een melding ingevolge het Besluit horecabedrijven Wet milieubeheer, op het perceel gelegen aan Schoolstraat 1b te Geldermalsen,
- N.V. Maatschappij tot Gasvoorziening Gelders Rivierengebied, te Tiel, een melding ingevolge het Besluit gasdrukregel- en meetstations Wet milieubeheer, op het perceel gelegen aan Nieuwe Steeg te Acquoy.

Wij vertrouwen er op u met bovenstaande en bijgaande voldoende te hebben geïnformeerd.

H02wol4

Hoogachtend,
Burgemeester en wethouders van Geldermalsen,
namens dezen,

Bijl.: div.

mevr. L. van Willigen-Rodenburg,
chef bouw- en milieuzaken.

Voor nadere informatie dhr/mw

■ mevrouw Woutersen

Telefoon

■ 0345-586611

Gemeentehuis
Kuijpershof 2

Postbus 112

4190 CC Geldermalsen

Telefoon 0345-586611

Telefax 0345-573258

Bk 0160 285002678

(gironummer bank 1081)



VERZONDEN/ONTVANGEN

08 JAN 1996

— Streepje is: hier invullen wat gevraagd wordt

Vakje is: aankruisen wat van toepassing is

zie ook de toelichting

1 Naam

TOON VAN DEN HEUVEL

Adres en telefoonnummer

Voorstraat 14

0345-682198

Postcode en plaats

4153 AL BEESD

2. Geeft kennis van het

oprichten van een horecabedrijf *)

voorgenomen tijdstip van inwerkingtreding van de inrichting: _____

uitbreiden of wijzigen van een horecabedrijf *), dan wel het veranderen van de gebezigde werkwijze
voorgenomen tijdstip waarop de uitbreiding, wijziging of verandering van de werkwijze tot stand komt: _____

van toepassing worden van het Besluit horecabedrijven Hinderwet op een reeds opgericht horecabedrijf *).

3. Naam en plaats waar het horecabedrijf is of zal worden gevestigd:

Naam van het horecabedrijf

Bar-Cafeteria 't PLEINTJE

Adres en telefoonnummer

Schoolstraat 1B

Postcode en gemeente

4153 AA

Beeldermalsen

4. Gegevens met betrekking tot het van toepassing zijn van het besluit:

Ja Nee

- | | | | |
|------|--|--------------------------|-------------------------------------|
| 4.1 | Is een vast aangebrachte dansvloer aanwezig met een oppervlakte van meer dan 10 m ² ? | <input type="checkbox"/> | <input checked="" type="checkbox"/> |
| 4.2 | Heeft een installatie voor ruimteverwarming of warmwatervoorziening een groter nominaal vermogen dan 2500 kW per ketel? | <input type="checkbox"/> | <input checked="" type="checkbox"/> |
| 4.3 | Is voor een installatie voor ruimteverwarming of warmwatervoorziening een vergunning krachtens de Stoomwet vereist? | <input type="checkbox"/> | <input checked="" type="checkbox"/> |
| 4.4 | Wordt een andere brandstof dan gas, gasolie of lichte stookolie gebruikt voor ruimteverwarming en warmwatervoorziening? | <input type="checkbox"/> | <input checked="" type="checkbox"/> |
| 4.5 | Is een ondergrondse tank voor de opslag van gasolie en lichte stookolie van een ander materiaal dan staal gemaakt? | <input type="checkbox"/> | <input checked="" type="checkbox"/> |
| 4.6 | Is een ondergrondse tank voor gasolie en lichte stookolie onder een gebouw gelegen? | <input type="checkbox"/> | <input checked="" type="checkbox"/> |
| 4.7 | Bedraagt de bovengrondse opslag van gasolie of lichte stookolie in tanks meer dan 3000 liter? | <input type="checkbox"/> | <input checked="" type="checkbox"/> |
| 4.8 | Wordt een K1- of K2-vloeistof opgeslagen in een ondergrondse of bovengrondse tank? | <input type="checkbox"/> | <input checked="" type="checkbox"/> |
| 4.9 | Wordt brandstof voor tractieoelendeinden afgeleverd? | <input type="checkbox"/> | <input checked="" type="checkbox"/> |
| 4.10 | Is butaan of propaan aanwezig in meer dan 2 stationaire reservoirs waarop het Besluit opslag propaan Hinderwet niet van toepassing is? | <input type="checkbox"/> | <input checked="" type="checkbox"/> |
| 4.11 | Zijn gasflessen aanwezig met andere gassen dan stikstof, kooldioxide, butaan of propaan? | <input type="checkbox"/> | <input checked="" type="checkbox"/> |
| 4.12 | Is meer dan 100 liter chloorbleekloog in emballage aanwezig? | <input type="checkbox"/> | <input checked="" type="checkbox"/> |
| 4.13 | Is meer dan 100 liter zoutzuur of zwavelzuur in emballage aanwezig? | <input type="checkbox"/> | <input checked="" type="checkbox"/> |
| 4.14 | Wordt de voorraad chloorbleekloog, zoutzuur of zwavelzuur vanuit een tankwagen bijgevoerd? | <input type="checkbox"/> | <input checked="" type="checkbox"/> |
| 4.15 | Is het bedrijf gelegen in een stillegebied? | <input type="checkbox"/> | <input checked="" type="checkbox"/> |

Heeft u één of meer van bovenstaande vragen 4.1 t/m 4.15 met ja beantwoord, dan is het "Besluit horecabedrijven Hinderwet" niet op de inrichting van toepassing. Dit houdt in dat u voor de inrichting een hinderwetvergunning bij het bevoegd gezag (de gemeente) dient aan te vragen. U hoeft dit kennisgevingsformulier dan niet aan uw gemeente te sturen.

5. Gegevens met betrekking tot het indienen van een akoestisch rapport:

Ja Nee

- | | | | |
|-----|---|--------------------------|-------------------------------------|
| 5.1 | Zal in enig vertrek, dat in- of aanpandig met woningen van derden of andere geluidgevoelige bestemmingen is gelegen, een equivalent muziekgeluidniveau kunnen voorkomen van meer dan 70 dB(A)? | <input type="checkbox"/> | <input checked="" type="checkbox"/> |
| 5.2 | Zal in enig vertrek, dat niet in- of aanpandig met woningen van derden of andere geluidgevoelige bestemmingen is gelegen, een equivalent muziekgeluidniveau kunnen voorkomen van meer dan 80 dB(A)? | <input type="checkbox"/> | <input checked="" type="checkbox"/> |
| 5.3 | Wat is de typering van het bedrijf dat u exploiteert (zie toelichting onder algemeen) _____ | | |

Indien één van deze vragen met ja is beantwoord moet een akoestisch rapport bij de melding worden gevoegd waaruit blijkt dat aan de geluidseisen kan worden voldaan. Dit rapport kan achterwege blijven indien bij een eerdere melding reeds een akoestisch rapport werd ingestuurd en de beantwoording van de vragen 5.1 en 5.2 niet verschilt ten opzichte van die eerdere melding.

6. Nadere gegevens:

Ja Nee

- | | | | |
|-----|--|-------------------------------------|--------------------------|
| 6.1 | Worden voedingsmiddelen in olie of vet gebakken? | <input checked="" type="checkbox"/> | <input type="checkbox"/> |
| 6.2 | Maakt een terras deel uit van het horecabedrijf? | <input checked="" type="checkbox"/> | <input type="checkbox"/> |
| 6.3 | Maakt een parkeerplaats of een parkeervoorziening deel uit van het horecabedrijf? | <input type="checkbox"/> | <input type="checkbox"/> |
| 6.4 | Is het horecabedrijf ingericht voor:
<input type="checkbox"/> verstrekken van logies <input checked="" type="checkbox"/> bereiden en verstrekken van spijzen <input checked="" type="checkbox"/> verstrekken van (alcoholische) dranken | | |
| 6.5 | In welke periode is het horecabedrijf geopend:
<input checked="" type="checkbox"/> 07.00 - 19.00 <input checked="" type="checkbox"/> 19.00 - 23.00 <input checked="" type="checkbox"/> 23.00 - 2.00 | | |

Datum

14-12-95

Handtekening

TOON VAN DEN HEUVEL
HORECA BEDRIJVEN
Voorstraat 14
4153 AL BEESD

*) Voor een horecabedrijf geldt ondermeer dat deze tot een in het Hinderbesluit aangewezen categorie behoort en uitsluitend of in hoofdzaak is bestemd voor het tegen vergoeding verstrekken van logies, schenken van dranken of bereiden of verstrekken van spijzen voor directe consumptie. Zie ook de toelichting bij dit formulier.

Bij de kennisgeving moet een plattegrond van het horecabedrijf worden overgelegd, waarop onder andere de bestemmingen van de ruimten en de grenzen van (het terrein van) de inrichting staan aangegeven. De schaal van de tekening moet ten minste 1:250 bedragen. De tekening moet zijn voorzien van een datum en handtekening.



Gemeente
Geldermalsen

BEKENDMAKING

WET MILIEUBEHEER

Burgemeester en wethouders van Geldermalsen;
gelet op artikel 8.41, lid 4, van de Wet milieubeheer;

maken bekend:

dat bij hen een aantal meldingen zijn ingekomen, afkomstig van:

T.L. Nguyen, te Nieuwegein, een melding ingevolge het Besluit horecabedrijven, op het perceel gelegen aan Marktplaats (standplaats) te Geldermalsen, op zaterdag;

A.J.A.J. v.d. Heuvel, te Beesd, een melding ingevolge het Besluit horecabedrijven, op het perceel gelegen aan Dorpsplein 1 te Beesd;

Fa. Martens, te Geldermalsen, een melding ingevolge het Besluit horecabedrijven, op het perceel gelegen aan Rhenoyseweg te Rhenoy;

G.H.A. Vink, te Meteren, een melding ingevolge het Besluit horecabedrijven, op het perceel gelegen aan Achtersteweg 17 te Meteren;

Indien gewenst, kan een toelichting worden gegeven. De gelegenheid hiertoe bestaat gedurende de werkdagen van 9.00-12.00 uur, op de sector ruimtelijke ordening van de gemeentesecretarie van Geldermalsen.

H14wo03

Geldermalsen, 7 april 1994.
Burgemeester en wethouders voornoemd,
de secretaris, de burgemeester,
A.M.T. Naterop. mr S.W. van Schaijck.



Datum

■ 31 maart 1994

VERZONDEN - 6 APR. 1994

Ons kenmerk

■ RO/1165

Onderwerp

■ AMvB

■ Aan
de heer A.J. van den Heuvel,
Voorstraat 20,
4153 AL BEESD.

■ Geachte heer Van den Heuvel,

Hierdoor bevestigen wij de ontvangst van uw meldingsformulier Besluit horecabedrijven Wet milieubeheer, inzake het van toepassing worden van het Besluit op een reeds opgericht horecabedrijf, op het perceel, gelegen aan Dorpsplein 1, te Beesd.

Wij delen u mede dat wij met uw kennisgeving akkoord gaan en deze beschouwen als een melding, zoals bedoeld in artikel 8.41, eerste lid, van de Wet milieubeheer.

De inspecteur van de volksgezondheid voor de milieuhygiëne hebben wij van één en ander op de hoogte gesteld.

Wij vertrouwen u hierdoor voldoende te hebben geïnformeerd.

H13d019

Hoogachtend,
Burgemeester en wethouders van Geldermalsen,
namens dezen,

mevr. L. van Willigen-Rodenburg,
chef bouw- en milieuzaken.

Afschrift aan: Marijke

Voor nadere informatie dhr/mw

■ mevrouw Minnaar

Telefoon

■ 03455-86699

Gemeentehuis

Kuipershof 2

Postbus 112

4190 CC Geldermalsen

Telefoon 03455 - 86611

Telef 455 - 73258

Bank BNG 28 50 02 678

(gironummer bank 1081)



Gemeente
Geldermalsen

minuut

Datum

21 maart 1994
VERZONDEN 24 MAART 1994
Ons kenmerk

RO/1049

Onderwerp

MB

■ Aan
architectenbureau Van den Broek,
Parkweg 80a,
4153 XM BEESD.

■ Geachte heer Van den Broek,

Hierbij zenden wij u het kennisgevingsformulier met de plattegrondtekening retour van de heer van den Heuvel betreffende snackbar 't Pleintje aan de Middenstraat te Beesd.

Wij verzoeken u voor onderyekening van kennisgevingsformulier en plattegrondtekening zorg te dragen en deze hierna zo spoedig mogelijk aan ons te doen toekomen.

E11VR05

Hoogachtend,
Burgemeester en wethouders van Geldermalsen,
namens dezen,

mevr. L. van Willigen-Rodenburg,
chef bouw- en milieuzaken.

Bijlagen: div.

Gemeentehuis

Kuipershof 2

Postbus 112

4190 CC Geldermalsen

Telefoon 03455 - 86611

Telefax 03455 - 73258

Bank giro 28 50 02 678

(gironummer bank 1081)

afschrift aan RO

Voor nadere informatie dhr/mw

■ de heer Cozijnsen

Telefoon

■ 03455-86688



— Streepte is: hier invullen wat gevraagd wordt

Vakje is: aankruisen wat van toepassing is

zie ook de toelichting

1 Naam

Adres en telefoonnummer

Postcode en plaats

A.J. v.d. Heuvel
Voorstraat 20 03458 - 2795
4153 AL Beesd

2. Geeft kennis van het

- oprichten van een horecabedrijf *)
voorgenomen tijdstip van inwerkingtreding van de inrichting: _____
- uitbreiden of wijzigen van een horecabedrijf *), dan wel het veranderen van de gebezigde werkwijze
voorgenomen tijdstip waarop de uitbreiding, wijziging of verandering van de werkwijze tot stand komt: _____
- van toepassing worden van het Besluit horecabedrijven Hinderwet op een reeds opgericht horecabedrijf *).

3. Naam en plaats waar het horecabedrijf is of zal worden gevestigd:

Naam van het horecabedrijf

Adres en telefoonnummer

Postcode en gemeente

Cafeteria t Pleintje
Dorpsplein 1 03458 - 2066
4153 AE Beesd

4. Gegevens met betrekking tot het van toepassing zijn van het besluit:

Ja Nee

- | | | | |
|------|--|--------------------------|-------------------------------------|
| 4.1 | Is een vast aangebrachte dansvloer aanwezig met een oppervlakte van meer dan 10 m ² ? | <input type="checkbox"/> | <input checked="" type="checkbox"/> |
| 4.2 | Heeft een installatie voor ruimteverwarming of warmwatervoorziening een groter nominaal vermogen dan 2500 kW per ketel? | <input type="checkbox"/> | <input checked="" type="checkbox"/> |
| 4.3 | Is voor een installatie voor ruimteverwarming of warmwatervoorziening een vergunning krachtens de Stoomwet vereist? | <input type="checkbox"/> | <input checked="" type="checkbox"/> |
| 4.4 | Wordt een andere brandstof dan gas, gasolie of lichte stookolie gebruikt voor ruimteverwarming en warmwatervoorziening? | <input type="checkbox"/> | <input checked="" type="checkbox"/> |
| 4.5 | Is een ondergrondse tank voor de opslag van gasolie en lichte stookolie van een ander materiaal dan staal gemaakt? | <input type="checkbox"/> | <input checked="" type="checkbox"/> |
| 4.6 | Is een ondergrondse tank voor gasolie en lichte stookolie onder een gebouw gelegen? | <input type="checkbox"/> | <input checked="" type="checkbox"/> |
| 4.7 | Bedraagt de bovengrondse opslag van gasolie of lichte stookolie in tanks meer dan 3000 liter? | <input type="checkbox"/> | <input checked="" type="checkbox"/> |
| 4.8 | Wordt een K1- of K2-vloeistof opgeslagen in een ondergrondse of bovengrondse tank? | <input type="checkbox"/> | <input checked="" type="checkbox"/> |
| 4.9 | Wordt brandstof voor tractiedoeleinden afgeleverd? | <input type="checkbox"/> | <input checked="" type="checkbox"/> |
| 4.10 | Is butaan of propaan aanwezig in meer dan 2 stationaire reservoirs waarop het Besluit opslag propaan Hinderwet niet van toepassing is? | <input type="checkbox"/> | <input checked="" type="checkbox"/> |
| 4.11 | Zijn gasflessen aanwezig met andere gassen dan stikstof, kooldioxide, butaan of propaan? | <input type="checkbox"/> | <input checked="" type="checkbox"/> |
| 4.12 | Is meer dan 100 liter chloorbleekloog in emballage aanwezig? | <input type="checkbox"/> | <input checked="" type="checkbox"/> |
| 4.13 | Is meer dan 100 liter zoutzuur of zwavelzuur in emballage aanwezig? | <input type="checkbox"/> | <input checked="" type="checkbox"/> |
| 4.14 | Wordt de voorraad chloorbleekloog, zoutzuur of zwavelzuur vanuit een tankwagen bijgevoerd? | <input type="checkbox"/> | <input checked="" type="checkbox"/> |
| 4.15 | Is het bedrijf gelegen in een stiltegebied? | <input type="checkbox"/> | <input checked="" type="checkbox"/> |

Heeft u één of meer van bovenstaande vragen 4.1 t/m 4.15 met ja beantwoord, dan is het "Besluit horecabedrijven Hinderwet" niet op de inrichting van toepassing. Dit houdt in dat u voor de inrichting een hinderwetvergunning bij het bevoegd gezag (de gemeente) dient aan te vragen. U hoeft dit kennisgevingsformulier dan niet aan uw gemeente te sturen.

5. Gegevens met betrekking tot het indienen van een akoestisch rapport:

Ja Nee

- | | | | |
|-----|---|--------------------------|-------------------------------------|
| 5.1 | Zal in enig vertrek, dat in- of aanpandig met woningen van derden of andere geluidgevoelige bestemmingen is gelegen, een equivalent muziekgeluidniveau kunnen voorkomen van meer dan 70 dB(A)? | <input type="checkbox"/> | <input checked="" type="checkbox"/> |
| 5.2 | Zal in enig vertrek, dat niet in- of aanpandig met woningen van derden of andere geluidgevoelige bestemmingen is gelegen, een equivalent muziekgeluidniveau kunnen voorkomen van meer dan 80 dB(A)? | <input type="checkbox"/> | <input checked="" type="checkbox"/> |
| 5.3 | Wat is de typering van het bedrijf dat u exploiteert (zie toelichting onder algemeen) - <u>cafeteria</u> | | |

Indien één van deze vragen met ja is beantwoord moet een akoestisch rapport bij de melding worden gevoegd waaruit blijkt dat aan de geluidseisen kan worden voldaan. Dit rapport kan achterwege blijven indien bij een eerdere melding reeds een akoestisch rapport werd ingestuurd en de beantwoording van de vragen 5.1 en 5.2 niet verschilt ten opzichte van die eerdere melding.

6. Nadere gegevens:

Ja Nee

- | | | | |
|-----|---|-------------------------------------|-------------------------------------|
| 6.1 | Worden voedingsmiddelen in olie of vet gebakken? | <input checked="" type="checkbox"/> | <input type="checkbox"/> |
| 6.2 | Maakt een terras deel uit van het horecabedrijf? | <input type="checkbox"/> | <input checked="" type="checkbox"/> |
| 6.3 | Maakt een parkeerplaats of een parkeervoorziening deel uit van het horecabedrijf? | <input checked="" type="checkbox"/> | <input type="checkbox"/> |
| 6.4 | Is het horecabedrijf ingericht voor:
<input type="checkbox"/> verstrekken van logies <input checked="" type="checkbox"/> bereiden en verstrekken van spijzen <input type="checkbox"/> verstrekken van (alcoholische) dranken | | |
| 6.5 | In welke periode is het horecabedrijf geopend:
<input checked="" type="checkbox"/> 07.00 - 19.00 <input checked="" type="checkbox"/> 19.00 - 23.00 <input checked="" type="checkbox"/> 23.00 - 02.00 <input checked="" type="checkbox"/> 02.00 - 07.00 | | |

Datum

Handtekening

14-3-94

*) Voor een horecabedrijf geldt ondermeer dat deze tot een in het Hinderbesluit aangewezen categorie behoort en uitsluitend of in hoofdzaak is bestemd voor het tegen vergoeding verstrekken van logies, schenken van dranken of bereiden of verstrekken van spijzen voor directe consumptie. Zie ook de toelichting bij dit formulier.

Bij de kennisgeving moet een plattegrond van het horecabedrijf worden overgelegd, waarop onder andere de bestemmingen van de ruimten en de grenzen van (het terrein van) de inrichting staan aangegeven. De schaal van de tekening moet ten minste 1:250 bedragen. De tekening moet zijn voorzien van een datum en handtekening.

BAR - CAFETARIA 'E PLEINTJE

DORPSPLEIN 1

18-8-1999

~~Cafetaria 'e Pleintje~~

~~Dorpsplein 1~~

~~4153 AG Beesd~~

~~Tel. 0345-682066~~

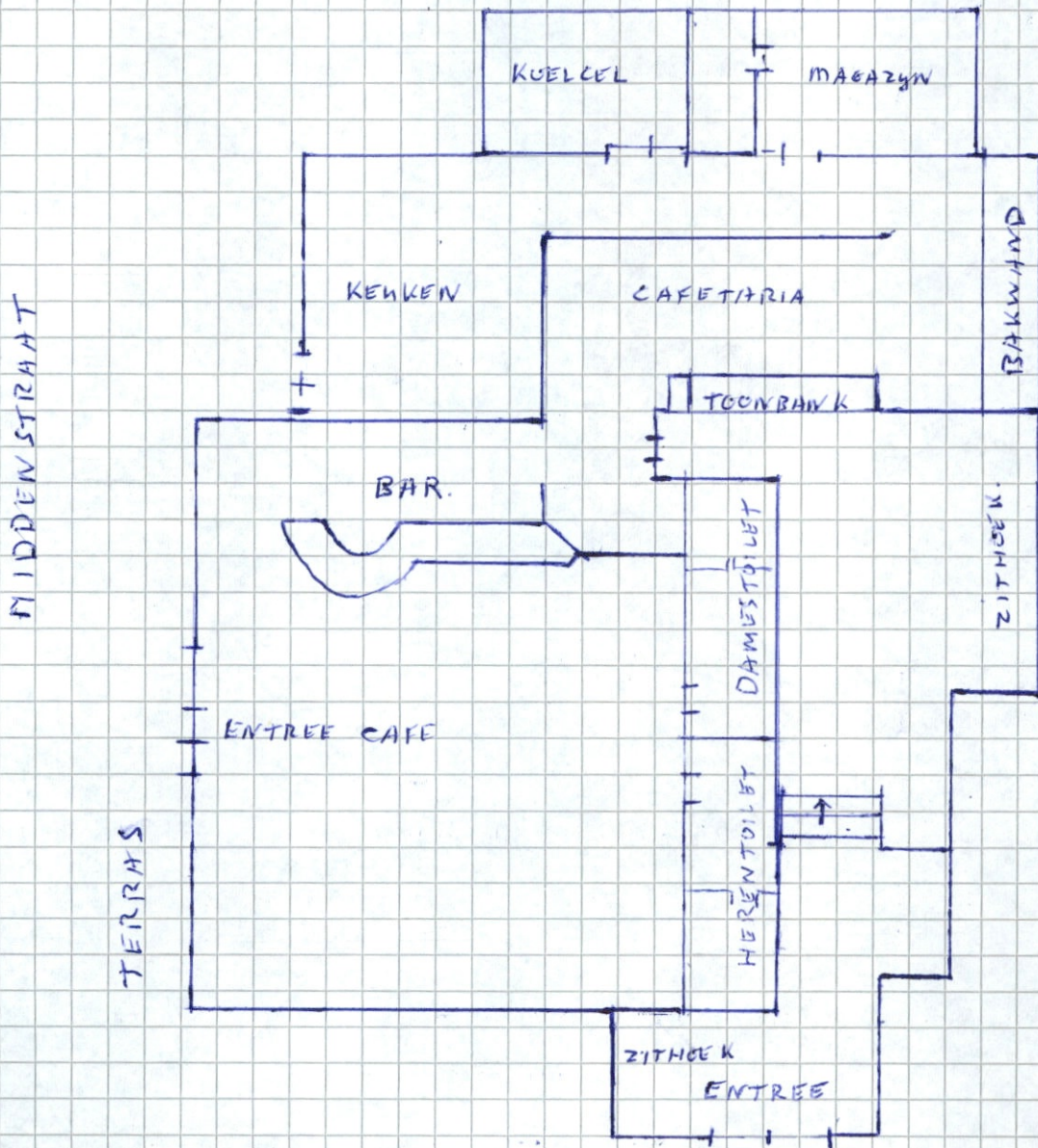

SCHAAL 1:100

DORPSPLEIN.

1000
1000
1000
1000



T Naam Bar-Cafeteria 't Pleintje
 Adres Middenstraat - Schoolstraat i B
 Schaal _____
 Datum en handtekening _____
 _____ 14-12-95 _____

TOON VAN DEN HEUVEL
HORECABEDRIJVEN
 Voorstraat 14
 4153 AL BEESD

Schaal: 2 hokjes - 1 meter bij schaal 1 : 100

Schaal: 1 hokje - 1 meter bij schaal 1 : 200

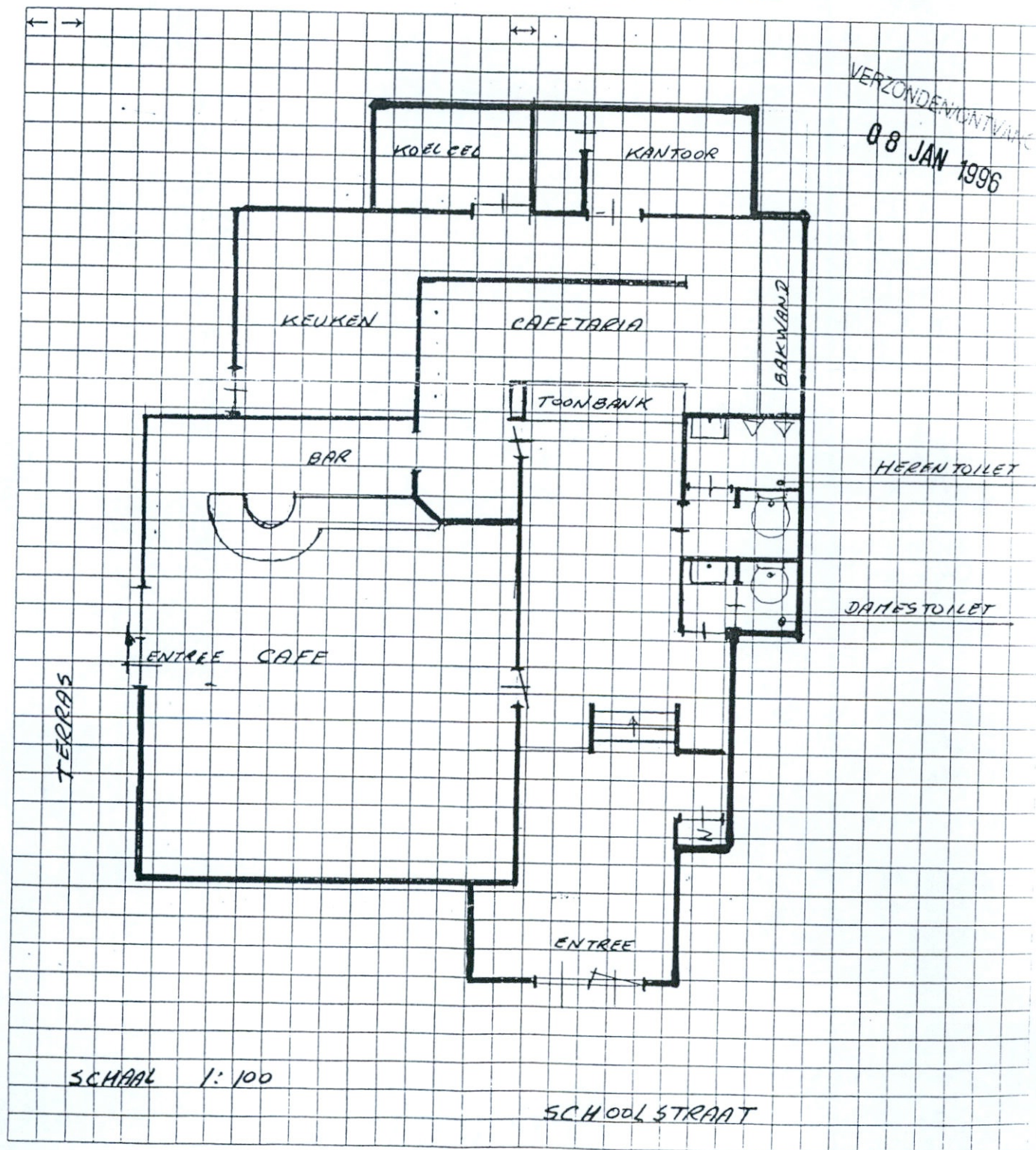



1 Naam Bar-Cafeteria 't Pleintje

Adres Middensstraat - Schoolstraat 1 B

Schaal _____

Datum en handtekening _____

14-12-95

TOON VAN DEN HEUVEL
HORECA BEDRIJVEN
Voorstraat 14
4153 AL BEESD

Schaal: 2 hokjes = 1 meter bij schaal 1 : 100

Schaal: 1 hokje = 1 meter bij schaal 1 : 200

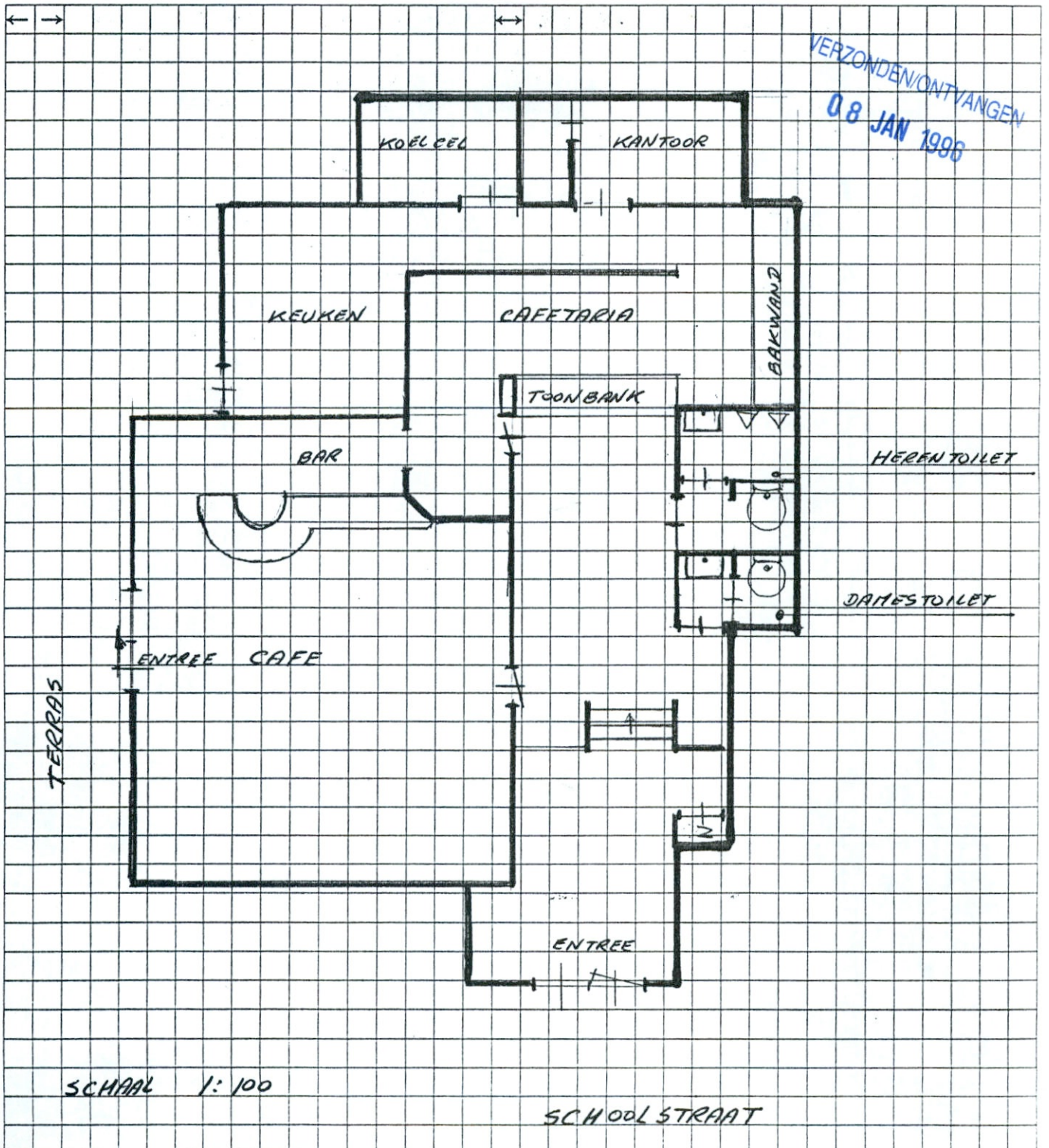



1 Naam Cafetaria 't Plein

Adres Dorpsplein 1

Schaal Beesd

Datum en handtekening 14-3-94 

Schaal: 2 hokjes = 1 meter bij schaal 1 : 100

Schaal: 1 hokje = 1 meter bij schaal 1 : 200

MIDDEN STRAAT

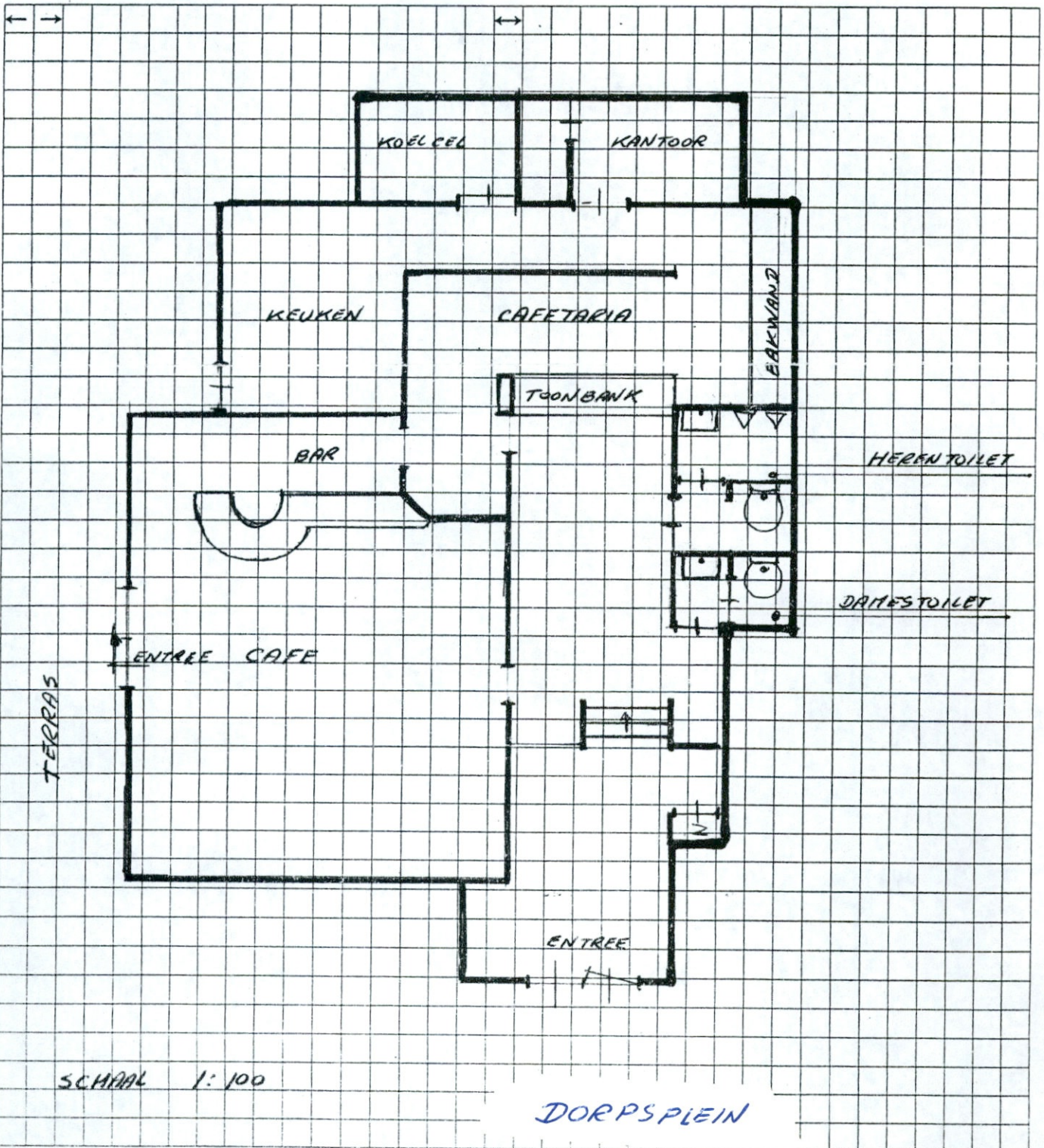

 Kuipershof 2
Geldermalsen

 Postbus 112
4190 CC Geldermalsen

 Telefoon (0345) 58 66 11
Fax (0345) 57 32 58
Web: www.geldermalsen.nl

Bank : BNG 28.50.02.678

 Aan
Cafetaria 't Plein
t.a.v. de heer P.L. Pouw
Dorpsplein 1
4153 AG BEESD

Datum	Uw kenmerk	Uw brief van	Ons kenmerk	Onderwerp
9 juli 1999			RO/ 3202	controle Wet milieubeheer
VERZ. 13 JULI 1999				

Geachte heer Pouw,

Met deze brief leggen wij de resultaten vast van de bedrijfscontrole die kort geleden bij u is uitgevoerd. De aanleiding van deze controle is de handhaving van het Besluit horeca-, sport- en recreatie-inrichtingen milieubeheer met betrekking tot uw bedrijf gelegen aan **'t Dorpsplein 1 te Beesd**. Deze controle is uitgevoerd op 7 juli jl. door onze medewerker de heer Lobbezoo van De Roever Milieuadviesbureau.

Veranderingen

Tijdens deze controle is geconstateerd dat binnen de inrichting de volgende veranderingen zijn gerealiseerd:

- De heren- en damestoilet zijn verplaatst naar het cafégedeelte van de inrichting. De vrijgekomen ruimte is gebruikt voor het realiseren van een zithoek voor het nuttigen van versnaperingen;
- Het kantoor is in gebruik genomen als ruimte voor de opslag van diverse goederen (bekers, bakjes, servetten e.d.) alsmede het koelen van etenswaren in een vijftal koel- en diepvriezers van huishoudelijke aard en omvang;
- In de keuken is een airconditioninginstallatie aanwezig;
- Naast de keuken wordt het vrijkomende bedrijfsafval op een met een schutting afgebakend buitenterrein in rolcontainers opgeslagen;
- Aan de achterzijde zijn op het dak een tweetal afvoerbuizen van de inrichting aanwezig.

Het aantal veranderingen is dusdanig van aard en omvang dat wij u verzoeken een nieuwe melding ingevolge het Besluit horeca-, sport- en recreatie-inrichtingen milieubeheer bij ons in te dienen. Wij verzoeken u daarom het bijgevoegde meldingsformulier in te vullen en tezamen met een plattegrond-tekening van de gehele inrichting alsmede eventuele bijlagen **binnen 4 weken na verzenddatum van deze brief** in tweevoud bij ons in te dienen. Wij verzoeken u alle stukken te ondertekenen en te dateren.

Overigens merken wij op dat eventueel nog door te voeren wijzigingen c.q. uitbreidingen op grond van de milieuwetgeving tijdig, dus voor de uitvoering, aan ons moeten worden gemeld, zodat wij kunnen bepalen of dit consequenties heeft voor de situatie in het kader van het Besluit horeca-, sport- en recreatie-inrichtingen milieubeheer.

Voor nadere informatie

de heer Lobbezoo

Telefoon

0345-586691



Tekortkomingen

Tijdens het bezoek zijn de volgende tekortkomingen geconstateerd:

- De afgezogen dampen die bij de bereiding van de frituur vrijkomen, dienen tenminste 1 meter boven de hoogste daklijn van de binnen 25 m van de uitmonding gelegen gebouwen te worden afgevoerd. Omdat tot heden geen klachten van stankoverlast bij ons zijn binnen gekomen, kan vooralsnog met de huidige afvoerleiding worden volstaan. Indien echter mocht blijken dat vanwege stankklachten uit de omgeving toch stankhinder door deze afvoerleiding wordt veroorzaakt, dan zullen wij u verzoeken de afvoerleiding te verlengen dan wel een geurfilter te laten plaatsen. Verdere acties zijn vooralsnog niet noodzakelijk;
 - Vanuit de inrichting wordt bedrijfsmatig vrijkomend afvalwater afkomstig uit een ruimte voor het bereiden van voedingsmiddelen op het gemeentelijk rioolstelsel geloosd. Voordat dit bedrijfsafvalwater op het gemeentelijk rioolstelsel wordt geloosd, dient dit afvalwater:
 - met een concentratie van plantaardige en/of dierlijke oliën of vetten van meer dan 300 mg/l door een slibvangput en een vetafscheider te worden geleid, voordat vermenging met bedrijfsafvalwater afkomstig uit andere ruimten plaats heeft;
 - met een concentratie van plantaardige en/of dierlijke oliën of vetten van minder dan 300 mg/l door een doelmatige, goed bereikbare controlevoorziening te worden geleid, voordat vermenging met bedrijfsafvalwater afkomstig uit andere ruimten plaats heeft. Wij merken hierbij op dat indien uit een te nemen watermonster mocht blijken dat de concentratie van de oliën en vetten groter is dan 300 mg/l alsnog een slibvangput en vetafscheider zal moeten worden geplaatst.
- Wij verzoeken u met betrekking tot het lozen van het bedrijfsmatig vrijkomende afvalwater **binnen 8 weken na verzenddatum van deze brief** een van de voornoemde voorzieningen aan te laten leggen.

Wellicht ten overvloede wijzen wij u er op dat de goede naleving van de voorschriften van de milieuwetten een verantwoordelijkheid is van het bedrijf. Wanneer voldaan wordt aan de hierboven genoemde eisen, betekent dit niet dat andere, mogelijk nog niet geconstateerde overtredingen daarmee geaccepteerd worden. Aan een controlebezoek van een toezichthoudend ambtenaar kan wat dat betreft geen recht worden ontleend.

Voor eventuele vragen of opmerkingen naar aanleiding van voorstaande of het meldingsformulier kunt u contact opnemen met een van de medewerkers van het bureau Milieuzaken.

Hoogachtend,
Burgemeester en wethouders van Geldermalsen,
namens dezen,

mevr. L.M.W. Gratama,
chef bouw- en milieuzaken.

E27Do44

 Kuipershof 2
Geldermalsen

 Postbus 112
4190 CC Geldermalsen

 Telefoon (0345) 58 66 11
Fax (0345) 57 32 58
Web: www.geldermalsen.nl

Bank : BNG 28.50.02.678

 Aan
Cafeteria t Plein
t.a.v. de heer P.L. Pouw
Dorpsplein 1
4153 AG BEESD

Datum	Uw kenmerk	Uw brief van	Ons kenmerk	Onderwerp
9 juli 1999			RO/ 3202	controle Wet milieubeheer
VERZ 13 JULI 1999				

Geachte heer Pouw,

Met deze brief leggen wij de resultaten vast van de bedrijfscontrole die kort geleden bij u is uitgevoerd. De aanleiding van deze controle is de handhaving van het Besluit horeca-, sport- en recreatie-inrichtingen milieubeheer met betrekking tot uw bedrijf gelegen aan **'t Dorpsplein 1 te Beesd**. Deze controle is uitgevoerd op 7 juli jl. door onze medewerker de heer Lobbezoo van De Roever Milieuadviesing.

Veranderingen

Tijdens deze controle is geconstateerd dat binnen de inrichting de volgende veranderingen zijn gerealiseerd:

- De heren- en damestoilet zijn verplaatst naar het cafégedeelte van de inrichting. De vrijgekomen ruimte is gebruikt voor het realiseren van een zithoek voor het nuttigen van versnaperingen;
- Het kantoor is in gebruik genomen als ruimte voor de opslag van diverse goederen (bekers, bakjes, servetten e.d.) alsmede het koelen van etenswaren in een vijftal koel- en diepvriezers van huishoudelijke aard en omvang;
- In de keuken is een airconditioninginstallatie aanwezig;
- Naast de keuken wordt het vrijkomende bedrijfsafval op een met een schutting afgebakend buitenterrein in rolcontainers opgeslagen;
- Aan de achterzijde zijn op het dak een tweetal afvoerbuizen van de inrichting aanwezig.

Het aantal veranderingen is dusdanig van aard en omvang dat wij u verzoeken een nieuwe melding ingevolge het Besluit horeca-, sport- en recreatie-inrichtingen milieubeheer bij ons in te dienen. Wij verzoeken u daarom het bijgevoegde meldingsformulier in te vullen en tezamen met een plattegrond-tekening van de gehele inrichting alsmede eventuele bijlagen **binnen 4 weken na verzenddatum van deze brief** in tweevoud bij ons in te dienen. Wij verzoeken u alle stukken te ondertekenen en te dateren.

Overigens merken wij op dat eventueel nog door te voeren wijzigingen c.q. uitbreidingen op grond van de milieuwetgeving tijdig, dus voor de uitvoering, aan ons moeten worden gemeld, zodat wij kunnen bepalen of dit consequenties heeft voor de situatie in het kader van het Besluit horeca-, sport- en recreatie-inrichtingen milieubeheer.

 Voor nadere informatie
de heer Lobbezoo

 Telefoon
0345-586691



Tekortkomingen

Tijdens het bezoek zijn de volgende tekortkomingen geconstateerd:

- De afgezogen dampen die bij de bereiding van de frituur vrijkomen, dienen tenminste 1 meter boven de hoogste daklijn van de binnen 25 m van de uitmonding gelegen gebouwen te worden afgevoerd. Omdat tot heden geen klachten van stankoverlast bij ons zijn binnen gekomen, kan vooralsnog met de huidige afvoerleiding worden volstaan. Indien echter mocht blijken dat vanwege stankklachten uit de omgeving toch stankhinder door deze afvoerleiding wordt veroorzaakt, dan zullen wij u verzoeken de afvoerleiding te verlengen dan wel een geurfilter te laten plaatsen. Verdere acties zijn vooralsnog niet noodzakelijk;
- Vanuit de inrichting wordt bedrijfsmatig vrijkomend afvalwater afkomstig uit een ruimte voor het bereiden van voedingsmiddelen op het gemeentelijk rioolstelsel geloosd. Voordat dit bedrijfsafvalwater op het gemeentelijk rioolstelsel wordt geloosd, dient dit afvalwater:
 - met een concentratie van plantaardige en/of dierlijke oliën of vetten van meer dan 300 mg/l door een slibvangput en een vetafscheider te worden geleid, voordat vermenging met bedrijfsafvalwater afkomstig uit andere ruimten plaats heeft;
 - met een concentratie van plantaardige en/of dierlijke oliën of vetten van minder dan 300 mg/l door een doelmatige, goed bereikbare controlevoorziening te worden geleid, voordat vermenging met bedrijfsafvalwater afkomstig uit andere ruimten plaats heeft. Wij merken hierbij op dat indien uit een te nemen watermonster mocht blijken dat de concentratie van de oliën en vetten groter is dan 300 mg/l alsnog een slibvangput en vetafscheider zal moeten worden geplaatst.

Wij verzoeken u met betrekking tot het lozen van het bedrijfsmatig vrijkomende afvalwater **binnen 8 weken na verzenddatum van deze brief** een van de voornoemde voorzieningen aan te laten leggen.

Wellicht ten overvloede wijzen wij u er op dat de goede naleving van de voorschriften van de milieuwetten een verantwoordelijkheid is van het bedrijf. Wanneer voldaan wordt aan de hierboven genoemde eisen, betekent dit niet dat andere, mogelijk nog niet geconstateerde overtredingen daarmee geaccepteerd worden. Aan een controlebezoek van een toezichthoudend ambtenaar kan wat dat betreft geen recht worden ontleend.

Voor eventuele vragen of opmerkingen naar aanleiding van voorstaande of het meldingsformulier kunt u contact opnemen met een van de medewerkers van het bureau Milieuzaken.

Hoogachtend,
Burgemeester en wethouders van Geldermalsen,
namens dezen,

mevr. L.M.W. Gratama,
chef bouw- en milieuzaken.

E27Do44



Gemeente
Geldermalsen

Daar: 03458-1798.

v.d. Heuvel heeft ^{minuut} ingediend voor Schoolstr. 1b + Middenstr. 22 als ze hier niet zijn, dan zijn ze zoek v.d. Broek heeft nog sek. dus die kan no nieuwe leveren. Dan wel even nieuwe meld. form. in laten vullen.

Even goed naspreken ^{Datum} of er niet is.

11 februari 1994

VERZONDEN Ons kenmerk 6 FEB. 1994

Aan
de heer Van den Heuvel,
Voorstraat 20,
4153 AL BEESD.

RO/ 496
Onderwerp

controle Wet Milieubeheer

Geachte heer Van den Heuvel,

Hierdoor reageren wij naar aanleiding van een controle, uitgevoerd op 7 januari jl., door onze medewerker de heer Cozijnsen.

Afgesproken is dat voor de inrichting gelegen Schoolstraat 1b en voor de inrichting gelegen Middenstraat 22 een kennisgevingsformulier Besluit horecabedrijven Hinderwet ingediend wordt. Voor de inrichting gelegen Voorstraat 20 wordt een milieuvergunning aangevraagd. Tevens wordt hier een vetafscheider geïnstalleerd. De termijn waarbinnen dit alles gebeurt, wordt afgesproken met de heer V.d. Broek.

J06do08

Hoogachtend,

Burgemeester en wethouders van Geldermalsen,
de secretaris, de burgemeester,

Gemeentehuis
Kuipershof 2
Postbus 112
4190 CC Geldermalsen
Telefoon 03455 - 86611
Telefax 03455 - 73258
Bank giro 28 50 02 678
(gironummer bank 1081)

A.M.T. Naterop.

mr S.W. van Schaijck.

afschrift aan Cozijnsen

24/10/96.
De meldingen voor Schoolstr. en Middenstr. zijn binnen.
Concept voor Voorstraat 20 is gemaakt. Valt onder nieuwe Am.v.b.

Rien

Voor nadere informatie dhr/mw
de heer Cozijnsen

Telefoon
03455-86688

Het Besluit horecabedrijven milieubeheer

- 6.6 Maakt een keuken voor de bereiding van warme spijzen deel uit van het horecabedrijf ? ja neen
6.7 Maakt een zwembad deel uit van het horecabedrijf ? ja neen

7 AFVALWATER

- 7.1 Wordt afvalwater op het openbaar riool geloosd en zo ja, hoeveel ?
 ja, gemiddeld _____ m³/jaar
 neen

7.2 Zuiveringstechnische voorzieningen

Hieronder aangeven welke afvalwaterstromen een zuiveringstechnische voorziening passeren, alvorens ze worden geloosd.

Voorziening:	Type	Capaciteit	Soort afvalwater
a) Slibvangput(ten)	_____	_____	_____
b) Vetafscheider(s)	_____	_____	_____
c) Zuiveringsinstallatie(s)	_____	_____	_____
d) _____	_____	_____	_____

Opm. Van de hiervoor genoemde voorzieningen dienen beschrijvingen en tekeningen te worden overlegd, alsmede analyseresultaten van het behandelde afvalwater (indien beschikbaar). Voorts dient te worden aangegeven hoe bedoelde voorzieningen worden bediend. Tevens dient een capaciteitsberekening als bijlage te worden bijgevoegd.

- 7.3 Welke controlevoorzieningen zijn getroffen en waar bevinden deze zich ?

J.J. van Rijswijk Montage en Ondersteuning

HogeHuis 31
4153 CW BEESD
Telefoon: 06-15198080
E-mail: Rijsw522@planet.nl



Cafeteria 't Pleintje
Dorpsplein 1
4153 AG Beesd

Factuur nr. 171107/067

Factuur datum 17-11-07

Betreft: CV onderhoud

Onderhoudsbeurt CV ketel €73,75

Totaal ex BTW €73,75

BTW 19% €14,01

Totaal incl. BTW €87,76

Bij betaling het factuur nr. vermelden aub.

T. a. v R. van Limbeek



Gemeente Geldermalsen

't Pleintje
Middenstraat 22
4153 AG BEESD

6409
Doopsplein 1
4153 AG Breesd

Datum	Uw kenmerk	Uw brief van	Ons kenmerk	Onderwerp
30 oktober 2007		28-10-2007	BM/2007-7909	controle Wet milieubeheer

VERZONDEN 31 OKT 2007

Geachte mevrouw Wang,

Met deze brief leggen wij de resultaten vast van de bedrijfscontrole die kort geleden bij u is uitgevoerd. De aanleiding van deze controle is de handhaving van het Besluit horeca-, sport- en recreatie-inrichtingen Milieubeheer vanaf te noemen als het Besluit.

Deze controle is uitgevoerd op 24 oktober jl. door onze medewerker de heer Van Limbeek.

Tijdens deze controle is geconstateerd dat er niet aangetoond kon worden dat er onderhoud heeft plaats gevonden aan de CV-Installatie.

Dit is een overtreding van voorschrift 3.2.1 van het Besluit.

Voorschrift 3.2.1. Aan een stook- of verwarmingsinstallatie en een verbrandingsgasafvoersysteem wordt ten minste eenmaal per jaar onderhoud verricht. Op een stook- of verwarmingsinstallatie met een nominale belasting van 120 kW op onderwaarde of hoger, wordt bij ingebruikname en vervolgens eenmaal per twee jaar een beoordeling uitgevoerd op noodzakelijke afstelling en onderhoud teneinde aan voorschrift 1.4.1 te voldoen. Beoordeling, afstelling, onderhoud en reparaties geschieden door:

- A. een voor die activiteit of activiteiten gecertificeerde rechtspersoon;
- B. een andere rechtspersoon die over aantoonbare gelijkwaardige deskundigheid beschikt voor die activiteit of activiteiten.

Er is met u afgesproken dat u de CV installatie laat keuren en een kopie van het bewijs van deze keuring opstuurt naar de gemeente.

Ten aanzien van het bovenstaande is afgesproken dat u de genoemde voorschriften in het kader van de Wet milieubeheer zo snel mogelijk, maar uiterlijk voor 19 november naleeft.

Kulpershof 2
4191 KH Geldermalsen
Postbus 112
4190 CC Geldermalsen
www.geldermalsen.nl

Telefoon (0345) 58 66 11
Telefax (0345) 57 32 58
info@geldermalsen.nl
Bank: BNG 28.50.02.678
BTW: NL0014.B6.846.B.02

Nadere informatie
R. van Limbeek
Telefoon
(0345) 586 691

INSTALLATIEBEDRIJF 'DE TIJD'
GAS-WATER-VERWARMING-AIRCONDITIONING

Dr. A. Kuiperweg 12
4153 XB Beesd

Tel. 0345-682083
Fax. 0345-683897
Postbank. 2245215
Rabobank. 31.31.17.713
K.v.K. Tiel 11017419

FAX bericht

aan:

fax:

van:

datum:

betreft:

aantal pagina's:

inhoud: Bij deze de bevestiging van de controleuitvoering van de cv ketel in het pand aan het Dorpsplein 1 te Beesd
Tevens hebben wij op dit pand een offerte lopen betreffende nieuwe afzuiging en ventilatiesysteem

Met vriendelijke groet
A.M. van Binsbergen

Dorpsplein
6409

INSTALLATIEBEDRIJF 'DE TIJD'
GAS-WATER-VERWARMING-AIRCONDITIONING

Dr. A. Kuypenweg 12
4153 XB Beesd

Tel. 0345-682083
Fax. 0345-683897
Postbank. 2245215
Rabobank. 31.31.17.713
K.v.K. Tiel 11017419

FAX bericht

aan:

fax:

van:

datum:

betreft:

aantal pagina's:

inhoud: Bij deze de bevestiging van de controleuitvoering van de cv ketel
in het pand aan het Dorpsplein 1 te Beesd
Tevens hebben wij op dit pand een offerte lopen betreffende nieuwe
afzuiging en ventilatiesysteem

Met vriendelijke groet

A.M. van Binsbergen



Cafetaria 't Pleintje
t.a.v. de heer P.L. Pouw
Dorpsplein 1
4153 AA BEESD

Datum	Uw kenmerk	Uw brief van	Ons kenmerk	Onderwerp
22 maart 2004			BM/2085	Wet milieu- beheer

↓ VERZONDEN 23 MAART 2004

Geachte heer Pouw,

Hiermee schrijven wij u naar aanleiding van een brief van 12 februari 2004.

Daarin werd gesteld dat er tijdens de controle van 4 februari jl geen overtredingen van de milieuwetgeving zijn geconstateerd, maar dat er nog wel aangetoond dient te worden dat de CV- installatie jaarlijks onderhouden wordt.

Hiervoor is een brief naar de heer Van de Heuvel gezonden, omdat hij de eigenaar van het pand is.

Tot op heden hebben wij nog niets van de heer Van de Heuvel mogen ontvangen. Wij willen u er op wijzen dat u als drijver van de inrichting verantwoordelijk voor het naleven van de voorschriften die behoren bij de milieuwetgeving.

Wij verzoeken u daarom dringend contact op te nemen met de heer Van de Heuvel zodat wij **binnen twee weken** na verzenddatum van deze brief een bewijs van keuring van de CV- installatie krijgen.



Wij vertrouwen erop u hiermee voldoende te hebben geïnformeerd en rekenen op uw medewerking, mocht u vragen hebben dan kunt u zich wenden tot mevrouw Speets.

Hoogachtend,
Burgemeester en wethouders van Geldermalsen,
namens dezen,

M.J. Rutte, hoofd Bouw- en Milieuzaken.

H12vr14



Toon van de Heuvel Horecabedrijven
t.a.v. de heer T. van de Heuvel
Achterstraat 34
4153 AR BEESD

Datum	Uw kenmerk	Uw brief van	Ons kenmerk	Onderwerp
22 maart 2004			BM/2084	Wet milieu- beheer

!! VERZONDEN 23 MAART 2004

Geachte heer Van de Heuvel,

Hiermee schrijven wij u naar aanleiding van een controle op Cafeteria 't Pleintje aan het Dorpsplein 1 in Beesd. Wij hebben u hierover reeds bij brief van 12 februari 2004 melding gedaan.

Bij eerder genoemde brief werd u verzocht een bewijs te overleggen waaruit blijkt dat de CV- installatie jaarlijks onderhouden wordt. Tot op heden hebben wij niets van u ontvangen.

Wij verzoeken u nogmaals dringend per omgaande, doch binnen twee weken, een bewijs te overleggen en rekenen op uw medewerking. Mocht u vragen hebben dan kunt u zich wenden tot mevrouw Speets.

Hoogachtend,
Burgemeester en wethouders van Geldermalsen,
namens dezen,

M.J. Rutte, hoofd Bouw- en Milieuzaken.

H12vr13



Toon van de Heuvel Horecabedrijven
t.a.v. de heer T. van de Heuvel
Achterstraat 34
4153 AR BEESD

Datum	Uw kenmerk	Uw brief van	Ons kenmerk	Onderwerp
22 maart 2004			BM/2084	Wet milieu- beheer

↓ **VERZONDEN 23 MAART 2004**

Geachte heer Van de Heuvel,

Hiermee schrijven wij u naar aanleiding van een controle op Cafeteria 't Pleintje aan het Dorpsplein 1 in Beesd. Wij hebben u hierover reeds bij brief van 12 februari 2004 melding gedaan.

Bij eerder genoemde brief werd u verzocht een bewijs te overleggen waaruit blijkt dat de CV- installatie jaarlijks onderhouden wordt. Tot op heden hebben wij niets van u ontvangen.

Wij verzoeken u nogmaals dringend per omgaande, doch binnen twee weken, een bewijs te overleggen en rekenen op uw medewerking. Mocht u vragen hebben dan kunt u zich wenden tot mevrouw Speets.

Hoogachtend,
Burgemeester en wethouders van Geldermalsen,
namens dezen,

M.J. Rutte, hoofd Bouw- en Milieuzaken.

H12vr13



4

Cafetaria 't Pleintje
t.a.v. de heer P.L. Pouw
Dorpsplein 1
4153 AA BEESD

Datum	Uw kenmerk	Uw brief van	Ons kenmerk	Onderwerp
22 maart 2004			BM/2085	Wet milieu- beheer

Jr VERZONDEN 23 MAART 2004

Geachte heer Pouw,

Hiermee schrijven wij u naar aanleiding van een brief van 12 februari 2004.

Daarin werd gesteld dat er tijdens de controle van 4 februari jl geen overtredingen van de milieuwetgeving zijn geconstateerd, maar dat er nog wel aangetoond dient te worden dat de CV- installatie jaarlijks onderhouden wordt.

Hiervoor is een brief naar de heer Van de Heuvel gezonden, omdat hij de eigenaar van het pand is.

Tot op heden hebben wij nog niets van de heer Van de Heuvel mogen ontvangen. Wij willen u er op wijzen dat u als drijver van de inrichting verantwoordelijk voor het naleven van de voorschriften die behoren bij de milieuwetgeving.

Wij verzoeken u daarom dringend contact op te nemen met de heer Van de Heuvel zodat wij **binnen twee weken** na verzenddatum van deze brief een bewijs van keuring van de CV- installatie krijgen.



Wij vertrouwen erop u hiermee voldoende te hebben geïnformeerd en rekenen op uw medewerking, mocht u vragen hebben dan kunt u zich wenden tot mevrouw Speets.

Hoogachtend,
Burgemeester en wethouders van Geldermalsen,
namens dezen,

M.J. Rutte, hoofd Bouw- en Milieuzaken.

H12vr14



Cafeteria Het Pleintje
t.a.v. de heer P.L. Pouw
Dorpsplein 1
4153 AA BEESD

Datum
10 februari 2004

Uw kenmerk

Uw brief van

Ons kenmerk
BM/983

Onderwerp
controle Wet
milieubeheer

VERZONDEN 12 FEB. 2004

Geachte heer Pouw,

Met deze brief leggen wij de resultaten vast van de bedrijfscontrole die kort geleden bij u is uitgevoerd. De aanleiding van deze controle is de handhaving van de milieuvergunning, verleend voor uw bedrijf gelegen aan het Dorpsplein 1 te Beesd.

Deze controle is uitgevoerd op 4 februari jl. door onze medewerkster mevrouw Speets.

Er kon tijdens de controle niet aangetoond worden dat de CV-installatie jaarlijks gekeurd wordt. Er wordt daarom nog contact gezocht met de heer vd Heuvel, van wie u het pand huurt. Verder zijn er tijdens de controle geen overtredingen van de voorschriften geconstateerd.

Wellicht ten overvloede wijzen wij u er op dat de goede naleving van de voorschriften van de milieuwetten een verantwoordelijkheid is van het bedrijf. Dit betekent dat mogelijk nog niet geconstateerde overtredingen niet geaccepteerd worden. Aan een controlebezoek van een toezichthoudend ambtenaar kan wat dat betreft geen recht worden ontleend.

Voor informatie over het bovenstaande kunt u op werkdagen contact opnemen met mevrouw Speets.

Hoogachtend,
Burgemeester en wethouders van Geldermalsen,
namens dezen,

M.J. Rutte, hoofd Bouw- en Milieuzaken.
M07ma11



Cafeteria Het Pleintje
t.a.v. de heer P.L. Pouw
Dorpsplein 1
4153 AA BEESD

Datum
10 februari 2004

Uw kenmerk

Uw brief van

Ons kenmerk
BM/983

Onderwerp
controle Wet
milieubeheer

VERZONDEN 12 FEB. 2004

Geachte heer Pouw,

Met deze brief leggen wij de resultaten vast van de bedrijfscontrole die kort geleden bij u is uitgevoerd. De aanleiding van deze controle is de handhaving van de milieuvergunning, verleend voor uw bedrijf gelegen aan het Dorpsplein 1 te Beesd.

Deze controle is uitgevoerd op 4 februari jl. door onze medewerkster mevrouw Speets.

Er kon tijdens de controle niet aangetoond worden dat de CV-installatie jaarlijks gekeurd wordt. Er wordt daarom nog contact gezocht met de heer vd Heuvel, van wie u het pand huurt. Verder zijn er tijdens de controle geen overtredingen van de voorschriften geconstateerd.

Wellicht ten overvloede wijzen wij u er op dat de goede naleving van de voorschriften van de milieuwetten een verantwoordelijkheid is van het bedrijf. Dit betekent dat mogelijk nog niet geconstateerde overtredingen niet geaccepteerd worden. Aan een controlebezoek van een toezichhoudend ambtenaar kan wat dat betreft geen recht worden ontleend.

Voor informatie over het bovenstaande kunt u op werkdagen contact opnemen met mevrouw Speets.

Hoogachtend,
Burgemeester en wethouders van Geldermalsen,
namens dezen,

M.J. Rutte, hoofd Bouw- en Milieuzaken.
M07ma11

Kuipershof 2
4191 KH Geldermalsen
Postbus 112
4190 CC Geldermalsen
www.geldermalsen.nl

Telefoon (0345) 58 66 11
Telefax (0345) 57 32 58
info@geldermalsen.nl
Bank: BNG 28.50.02.678
BTW: NL0014.86.846.B.02

Nadere informatie
G.M.Speets
Telefoon
(0345) 586 691



(minuut in 6u09)

Toon v.d. Heuvel Horecabedrijven
t.a.v. de heer T. van de Heuvel
Achterstraat 34
4153 AR BEESD

Datum	Uw kenmerk	Uw brief van	Ons kenmerk	Onderwerp
10 februari 2004			BM/984	controle Wet milieubeheer

✓ VERZONDEN 12 FEB. 2004

Geachte heer Van de Heuvel,

Met deze brief leggen wij de resultaten vast van de bedrijfscontrole die kort geleden bij een van uw bedrijven is uitgevoerd. De aanleiding van deze controle is de handhaving van de milieuvergunning, verleend voor uw bedrijf gelegen aan het Dorpsplein 1 te Beesd.

Deze controle is uitgevoerd op 4 februari jl. door onze medewerkster Speets, zij heeft gesproken met de heer Pouw. Hij kon tijdens de controle niet aantonen wanneer de jaarlijkse onderhoudsbeurt van de CV- installatie had plaatsgevonden. Daar u het pand verhuurt verzoeken wij u **binnen vier weken** na verzenddatum van deze brief een bewijs van onderhoud te overleggen bij de afdeling bouw- en milieuzaken. Dit kan per post, maar uiteraard ook per fax.

Er zijn verder tijdens de controle geen overtredingen van de voorschriften geconstateerd.

Wellicht ten overvloede wijzen wij u er op dat de goede naleving van de voorschriften van de milieuwetten een verantwoordelijkheid is van het bedrijf. Dit betekent dat mogelijk nog niet geconstateerde overtredingen niet geaccepteerd worden. Aan een controlebezoek van een toezichhoudend ambtenaar kan wat dat betreft geen recht worden ontleend.



Voor informatie over het bovenstaande kunt u op werkdagen contact opnemen met mevrouw Speets.

Hoogachtend,
Burgemeester en wethouders van Geldermalsen,
namens dezen,

M.J. Rutte, hoofd Bouw- en Milieuzaken.

M06ma12



11 maart

MINUUT
afschrift aan :
- Geesje Speets

Toon v.d. Heuvel Horecabedrijven
t.a.v. de heer T. van de Heuvel
Achterstraat 34
4153 AR BEESD

Datum	Uw kenmerk	Uw brief van	Ons kenmerk	Onderwerp
10 februari 2004			BM/984	controle Wet milieubeheer

↓ VERZONDEN 12 FEB. 2004

Geachte heer Van de Heuvel,

Met deze brief leggen wij de resultaten vast van de bedrijfscontrole die kort geleden bij een van uw bedrijven is uitgevoerd. De aanleiding van deze controle is de handhaving van de milieuvergunning, verleend voor uw bedrijf gelegen aan het Dorpsplein 1 te Beesd.

Deze controle is uitgevoerd op 4 februari jl. door onze medewerkster Speets, zij heeft gesproken met de heer Pouw. Hij kon tijdens de controle niet aantonen wanneer de jaarlijkse onderhoudsbeurt van de CV- installatie had plaatsgevonden. Daar u het pand verhuurt verzoeken wij u **binnen vier weken** na verzenddatum van deze brief een bewijs van onderhoud te overleggen bij de afdeling bouw- en milieuzaken. Dit kan per post, maar uiteraard ook per fax.

Er zijn verder tijdens de controle geen overtredingen van de voorschriften geconstateerd.

Wellicht ten overvloede wijzen wij u er op dat de goede naleving van de voorschriften van de milieuwetten een verantwoordelijkheid is van het bedrijf. Dit betekent dat mogelijk nog niet geconstateerde overtredingen niet geaccepteerd worden. Aan een controlebezoek van een toezichthoudend ambtenaar kan wat dat betreft geen recht worden ontleend.



Voor informatie over het bovenstaande kunt u op werkdagen contact opnemen met mevrouw Speets.

Hoogachtend,
Burgemeester en wethouders van Geldermalsen,
namens dezen,

M.J. Rutte, hoofd Bouw- en Milieuzaken.

M06ma12

Aan : Raadplegers van dit dossier

Van : Post- en archiefzaken

Datum : 12 november 1998

Onderwerp : Adreswijziging

Notitie van Marja van Dijke ontvangen, dat dit dossier behoort bij de inrichting gelegen aan de **Middenstraat 22** te Beesd en niet zoals in de diverse correspondentie staat vermeld Schoolstraat 1b.

Dapsplein 1 ?
Beesd