

INGEKOMEN
31 MAART 1952
NUMMER <u>2049</u>
TECHN. DIENST

Archief

Goedgekeurd

Aan BURGEMEESTER EN WETHOUDERS

van Surwene

Aanvraag om vergunning tot bouwen

1. Naam van de aanvrager, naam en woonplaats van de bouwmeester of werkbaas die met de uitvoering is belast.

(*)

Aanvrager: Joh. A. Scheur
te Surwene

Bouwmeester: J. Beenen de Bont.
Werkbaas:
te Surwene

2. Aard van het werk en bestemming van het gebouw.

markenschuur
kippenhok
veestalling

3. Nauwkeurige aanduiding der plaats waar gebouwd wordt, met vermelding van sectie en nummer(s) van het kadastrale perceel.

Bommelse Heide Te Surwene
Sectie C. 125. 126. 166

4. Oppervlakte van elke woning binnen de muren.

(*) De gestelde vragen nauwkeurig en uitvoerig te beantwoorden.

5. Hoogtepeil van de vloer der benedenwoonvertrekken en de hoogte van de verdiepingen.

15cm + Maasveld.

6. Aantal vertrekken.

7. Afmeting der *ter bewoning* in te richten vertrekken en van trappen en portalen.

8. Plaatsing, afmeting en inrichting der privaten.

9. Toegangswegen naar buiten en de grootte daarvan.

deuren groot 05 x 190 cm

10. Middelen tot watervoorziening.

11. Inrichting der fundering en van het trasraam.

fundering oude aanmerige
betonen.
trasraam gest. blinkers in
cementspecie

12. Dikte der muren.

22 cm. Dorselenachum.
22 cm. Veersalling
11 cm. Kippenhult.

13. Afmetingen en onderlinge afstand der binten en van de verankering.

2,50 m. hard of hard.

14. Samenstelling der bekapping.

rondhous. opleggers. \varnothing 9 cm.
geleed med aanmerige oude
panne.
gordinge \varnothing 15 cm.
panelbotten $2\frac{1}{2} \times 3\frac{1}{2}$ cm.

15. Alles wat op de afvoer en de berging van huis- en hemelwater, vuil en faecaliën betrekking heeft, met beschrijving.

16. Aanleg en plaatsing van stookplaatsen en rookgeleidingen.

17. Alles wat op de toevoer van licht en lucht betrekking heeft, met beschrijving.

de bouwer.

18. Uit welke materialen het gebouw in de onderdelen zal worden samengesteld.

*stenen. op gaandwerk en fundering
pennen. dakbedekking
beton. vloeren.*

19. Begrotingsom.

*Koppensluit 1250
werkens schuur 1450.
Verstelling 1000
Totaal 3700.-*

Surwener, de *16* *Mei* 19 *52*.

De aanvrager,

(ondertekening)

J. d. Schuur.

3 MEI 1952
TECHNISCHE DIENST
BOMMELERWAARD
ZALTBOMMEL
Kramer hof

No. 1.778.511
Bouwvergunning
J. v.d. Scheur

BURGEMEESTER EN WETHOUDERS DER GEMEENTE HURWENEN;

Voorgenomen een verzoek van J. v.d. Scheur te Hurwenen om vergunning voor het bouwen van een varkensschuur, kippenhok en veestalling op het perceel, kadastraal bekend, gemeente Hurwenen, sectie C, no. 125-126-166;

Gelet op het advies van de gemeentelijke bouwcommissie, alsmede op artikel 6, onderma, der Woningwet;

B e s l u i t e n :

- a. de gevraagde vergunning te verlenen;
- b. de aandacht te vestigen op het feit, dat deze vergunning niet inhoudt, een eventueel benodigde vergunning van andere instanties.

Hurwenen, 17 Mei 1952.

Burgemeester en Wethouders
voornoemd,

De secretaris, de voorzitter,

LECTORI
S
SALUTER
Leges / 5.--

INGEKOMEN
27 MEI 1952
NUMMER 3150
TECHN. DIENST

72

Overige stukken

TECHNISCHE DIENST – KRING BOMMELERWAARD

Nummer: 1.778.511 / 2049 Kr./H.

Onderwerp: J. v.d. Scheur,
Hurwenen.

Zaltbommel, 3 Mei 1952

Bijlage: 12 stuks

Aan het College
van Burgemeester en Wethouders
in de gemeente Hurwenen

Onder gelijktijdige terugzending van de aanvraag om vergunning tot het ~~xxxxxx~~ bouwen
van een varkensschuur, kippenhok en veestalling
door J. v.d. Scheur,

, wonende

Bommelse Kade , te Hurwenen

^{op} het perceel kadastraal bekend, gemeente Hurwenen , Sectie C. no. 125-126-
van ~~xxxxxx~~ 166

, heb ik de eer U het volgende mede te delen:

- a. Het welstandsadvies voor dit plan is ~~afwijzend~~ ^{gunstig.} dd. 17 April 1952.
- b. De R.G.K. is verleend onder letter ----no.
- c. Uit de verstrekte gegevens en uit het ter plaatse ingesteld onderzoek is mij gebleken dat tegen deze aanvraag ^{geen} ~~xxxx~~ bezwaren uit technisch oogpunt bestaan.

Ik stel U voor de gevraagde vergunning te verlenen, ~~onder~~
~~xxxxxx~~

Legesgeld mag ^{wel} ~~xxxx~~ geheven worden. Bij het uitreiken van de vergunning moet het door de Welstandscommissie getekend exemplaar van de tekeningen aan de aanvrager worden overhandigd.

coll.:

Technische Dienst — Kring Bommelerwaard
DE DIRECTEUR:

om.d. u broet.

Tekeningen



INGEKOMEN
 8.1. MAI 1952
 NUMMER
 TECHN. DIENST

BOUWPLAN KIPPENHOK VOOR DEN HEER J. v. D. SCHEUR

TEHURWENEN SCHAAL 1:200

3 MEI 1952

TECHNISCHE DIENST
 BOMMELERWAARD
 ZALTBOMMEL
Kraan

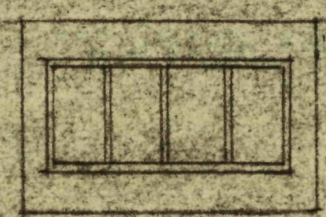

VOORGEVEL

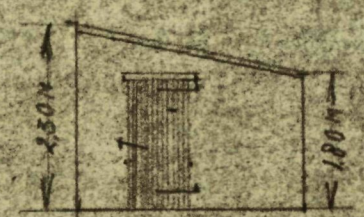

R.ZYGEVEL

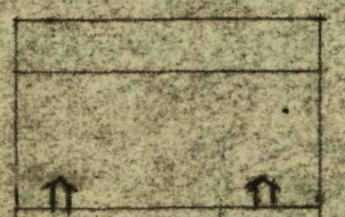

ACHTERGEVEL

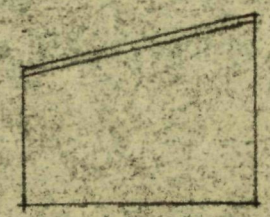

L.ZYGEVEL

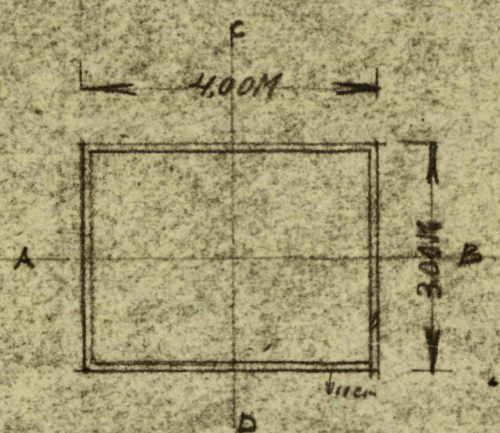

PLATTEGROND

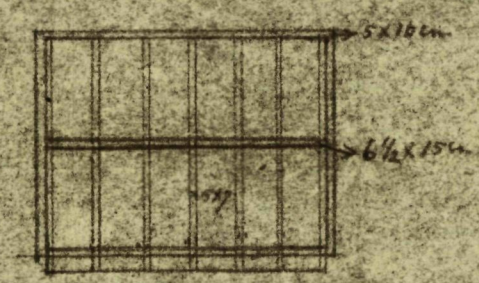

KAPPLAN

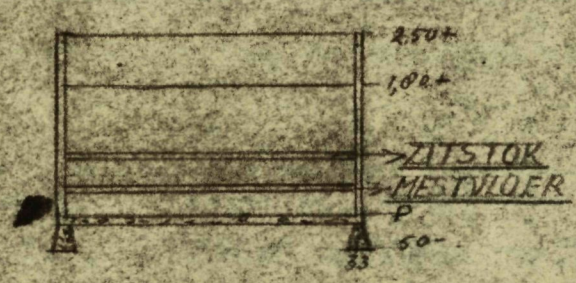

DOORSN AB

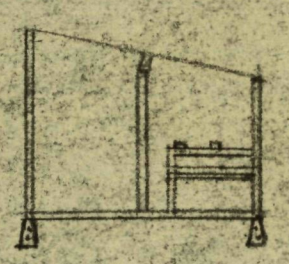

DOORSN CD

INGEKOMEN
 31 MEI 1952
 NUMM.
 TECHN. DIENST

BOUWPLAN VARKENSSCHUUR VOOR DEN HEER J. v.d. SCHEUR

TE HURWENEN SCHAAL 1:100

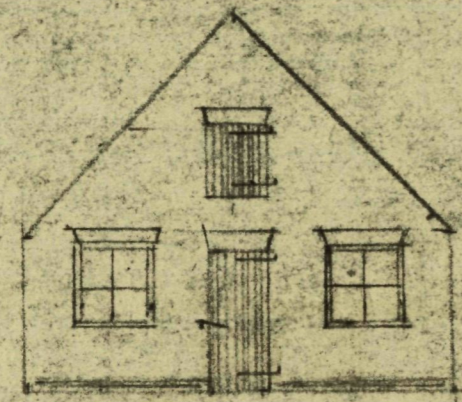

EIND GEVELS

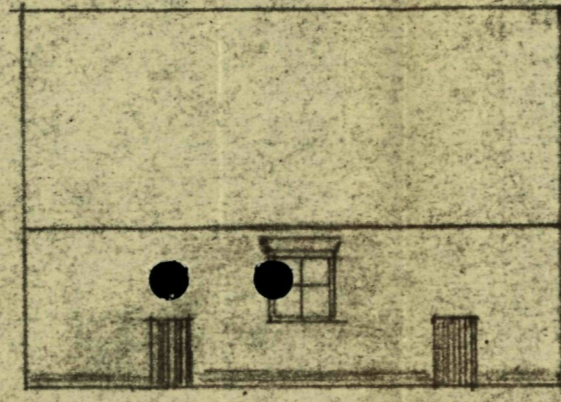

ZIJ GEVELS

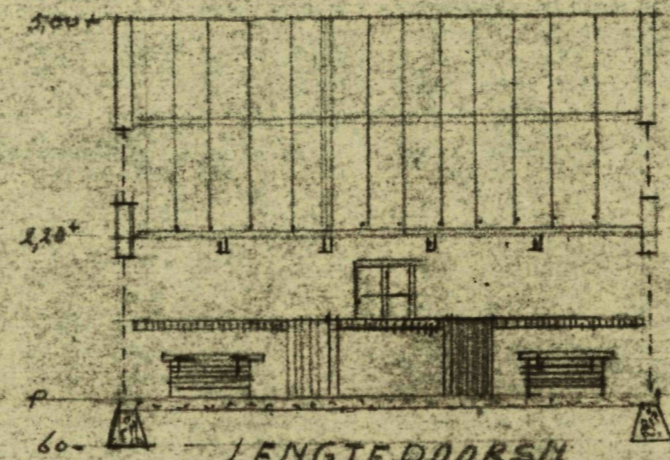

LENGTE DOORSN

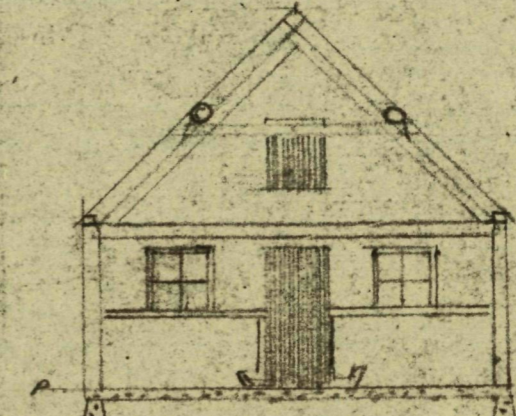

DWARSDOORSN

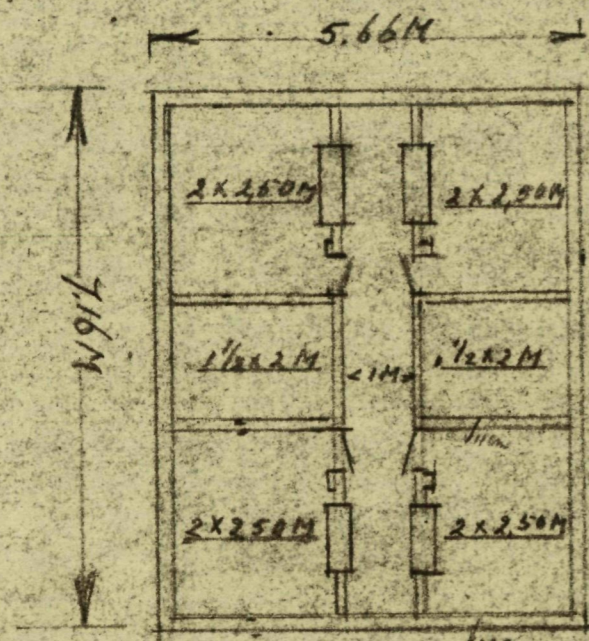

PLATTEGROND

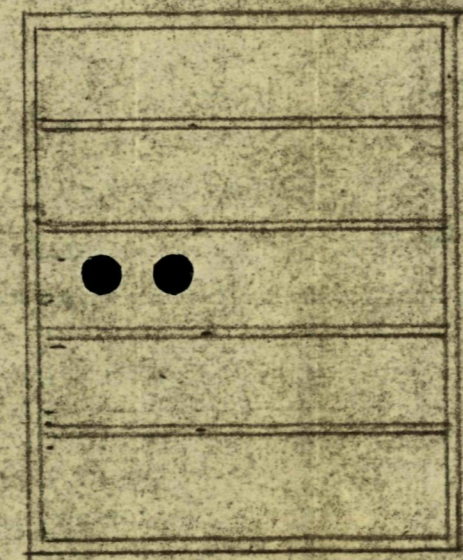

BALKLAAG



KAPPLAN

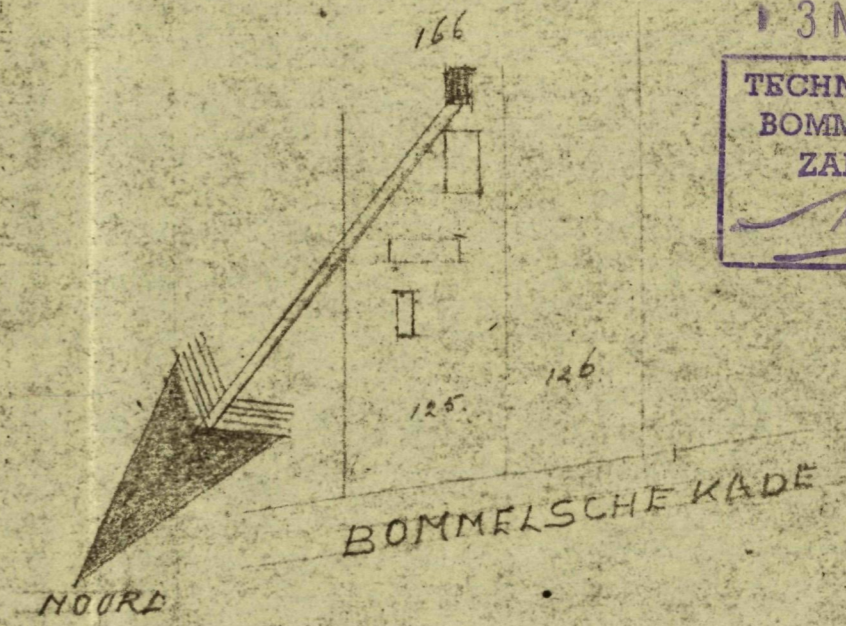

3 MEI 1952
 TECHNISCHE DIENST
 BOMMELERWAARD
 ZALTBOMMEL
Handwritten signature

BOMMELSCHE KADE