

PLAN VOOR HET DOELVEN VANEEN WOONHUIS MET WINKEL VOOR DEN HEER E. VANDEN HEUVEL OP EEN PERCEEL SECTIE G. N<sup>o</sup> 297 GELEGEN AAN DE  
STATIONSWEG TE HEDEL. — SCHAAL 1:100. —

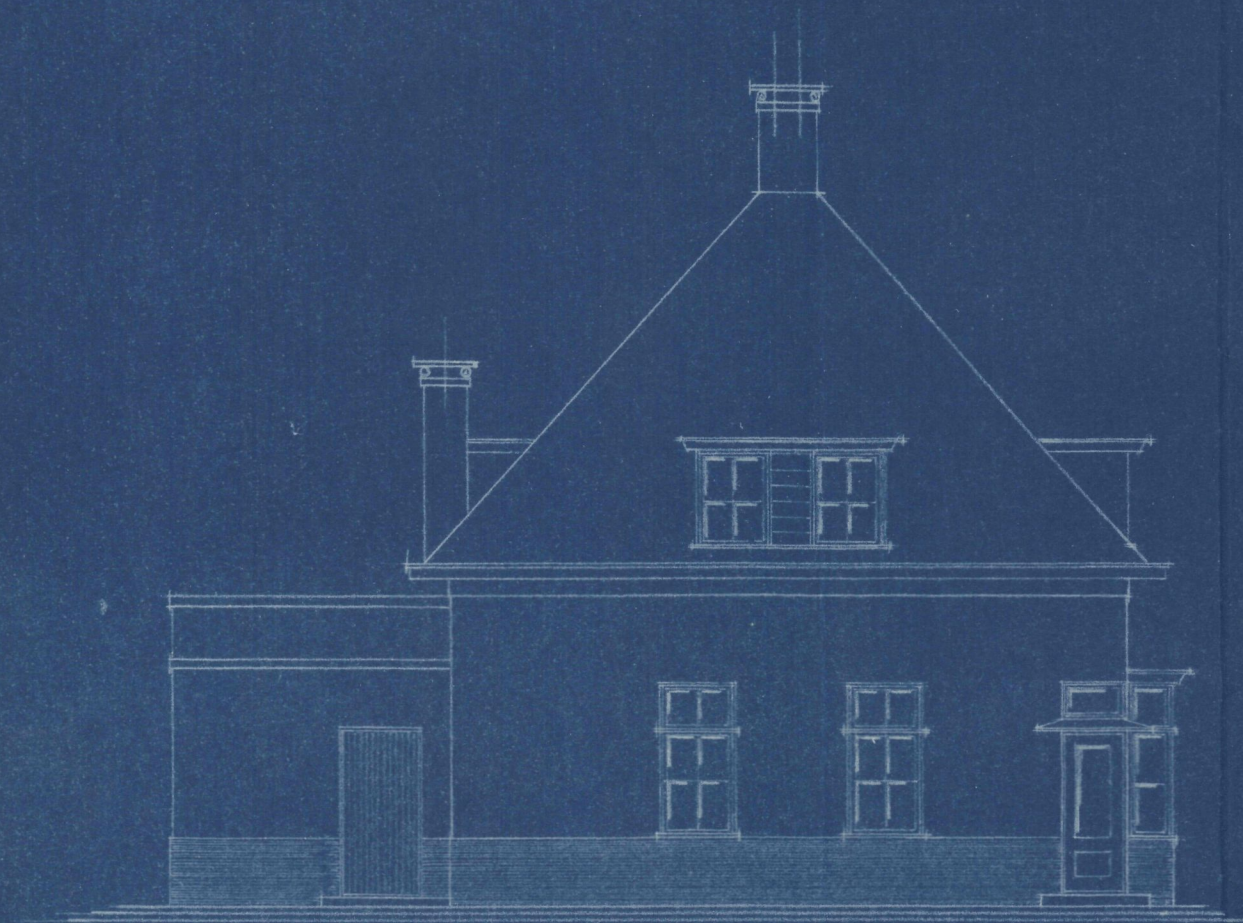

LINKER ZIJGEVEL.



VOORGEVEL.



RECHTER ZIJGEVEL.

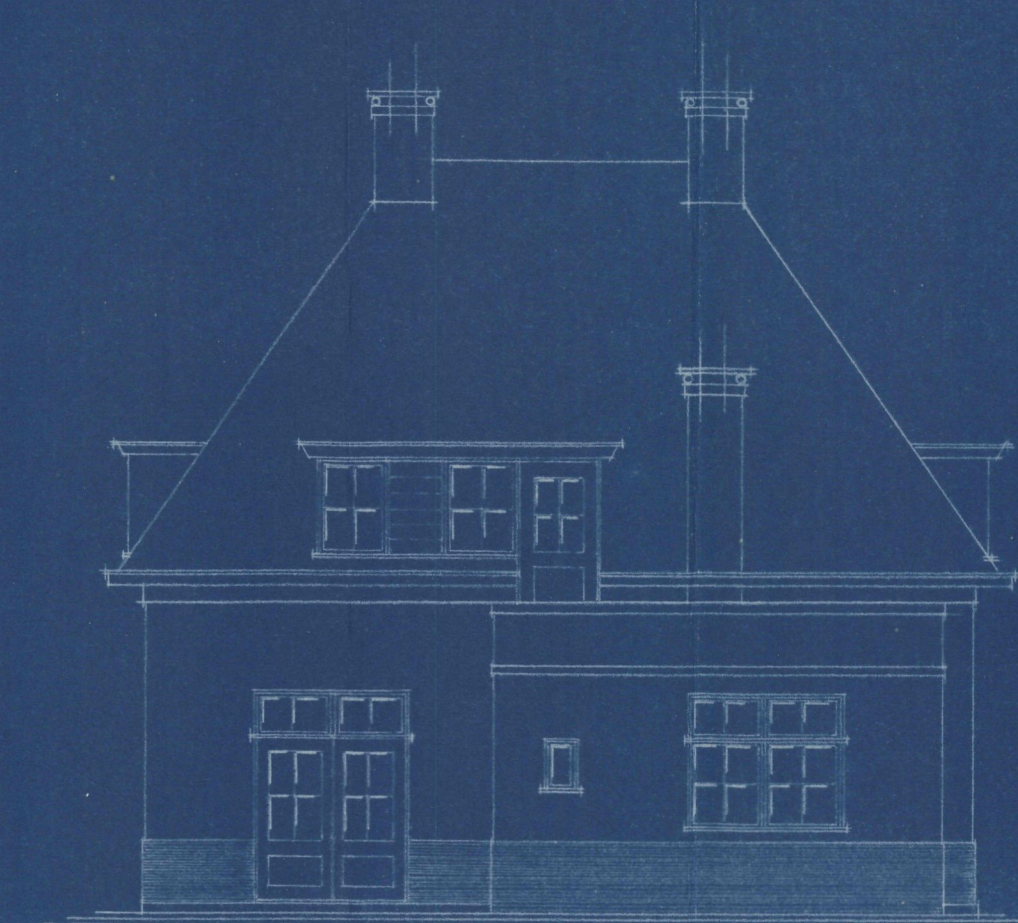

ACHTERGEVEL.

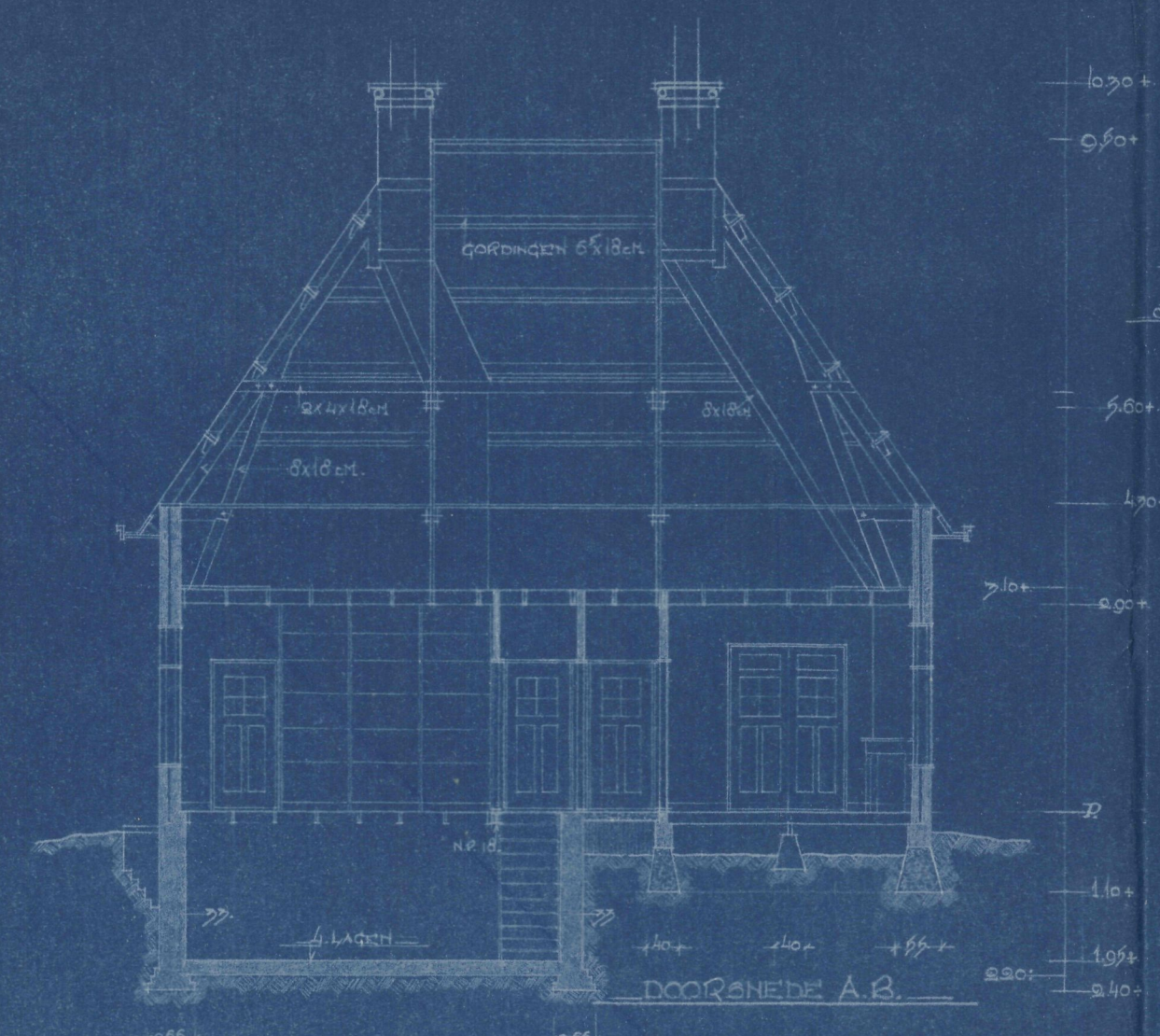

DOORSNEDEN A-B.

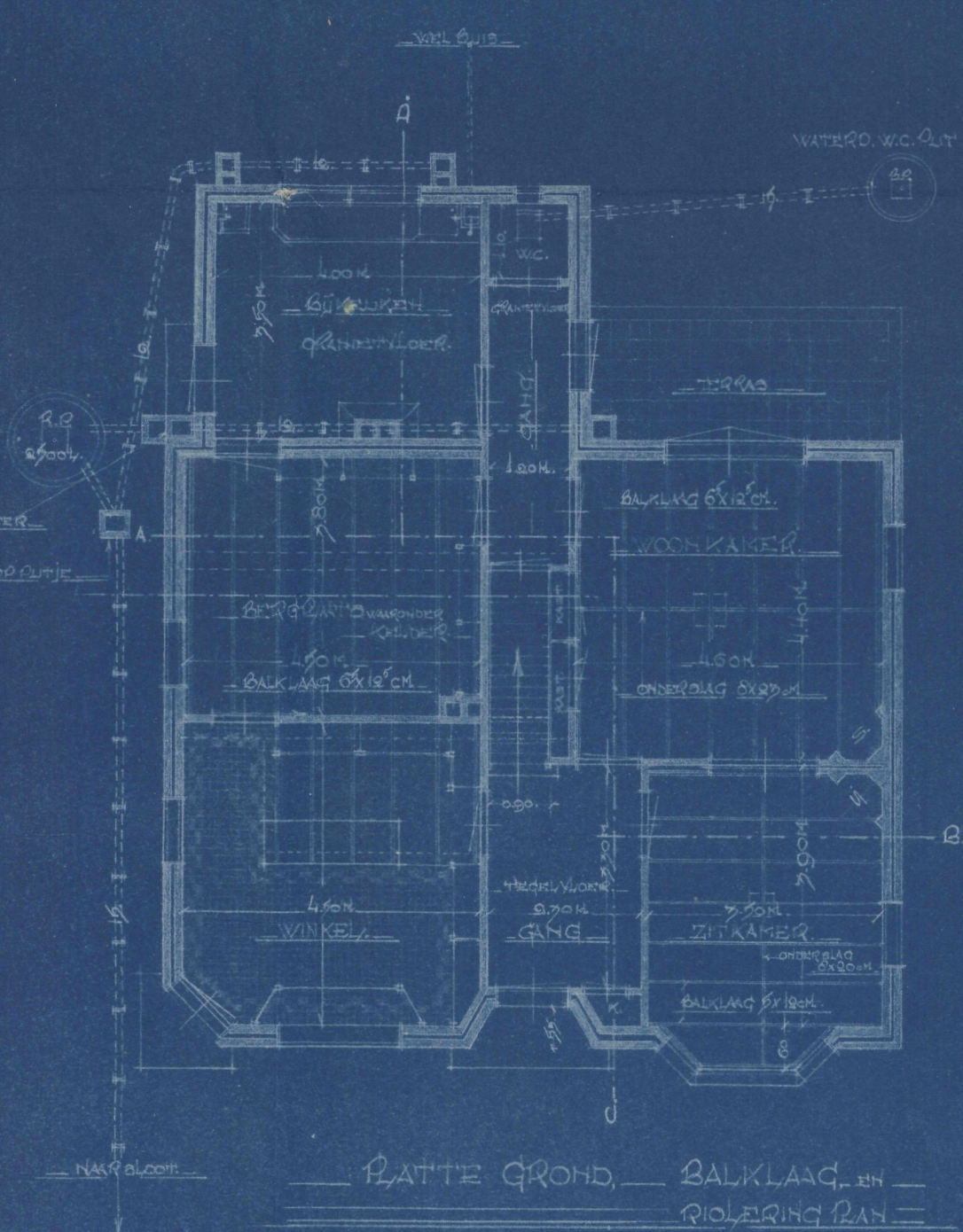

PLATTE GROND. — BALKLAAG. EN —  
— GOLFING PLAN —

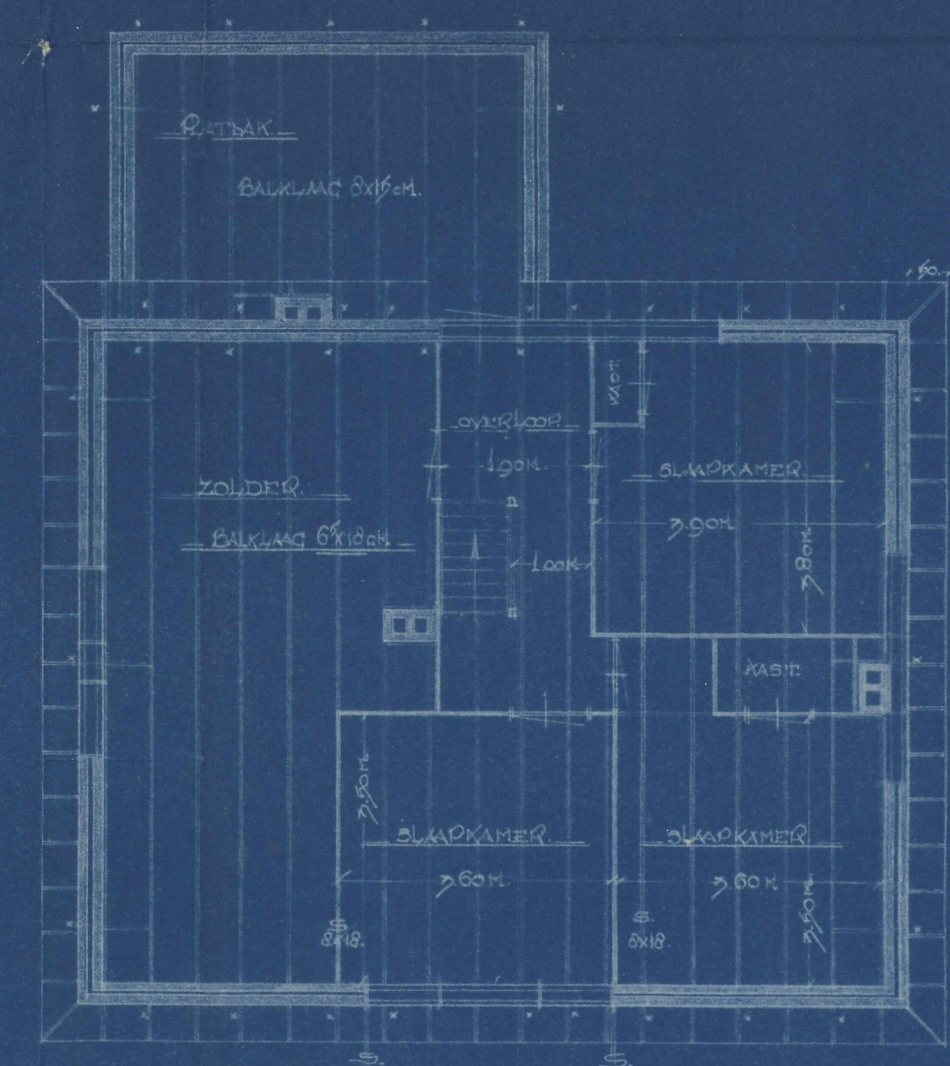

ZOLDER VERDIEPING. BALKLAAG. —  
— EN VERANKERING —

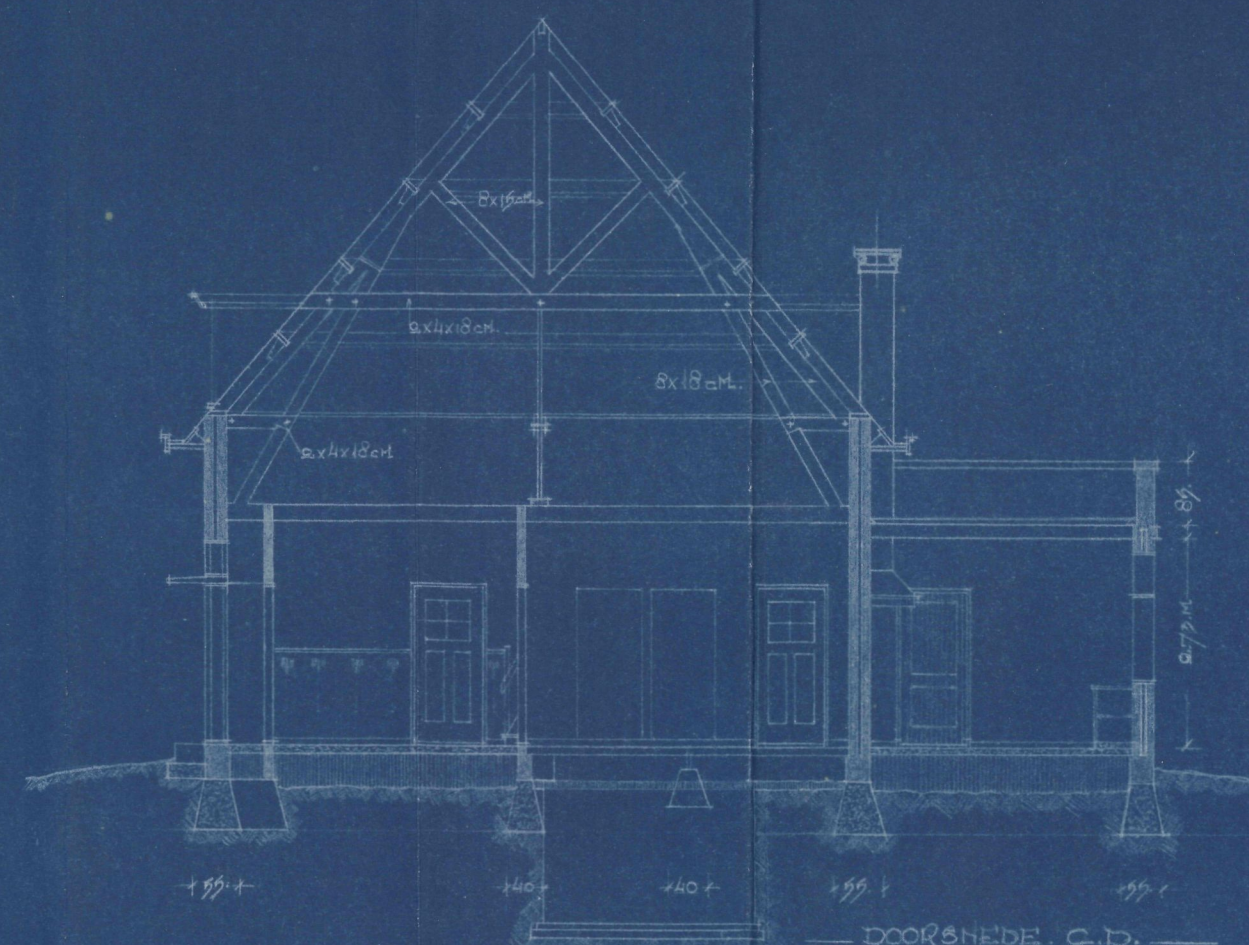

DOORSNEDEN C-D.



*Handwritten note:*  
A. van der Heide  
1907





Behoort bij besluit van Burgemeester  
en Wethouders van Hedel d.d. - 9 MEI 1935

Mij bekend

De Secretaris der gemeente.

A handwritten signature in dark ink, appearing to be "J. Boonstra", written over a horizontal line.