

PLAN VERBOUWING WOONHUIS VOOR DEN HEER C.v.d. BROEK TE HEDEL.

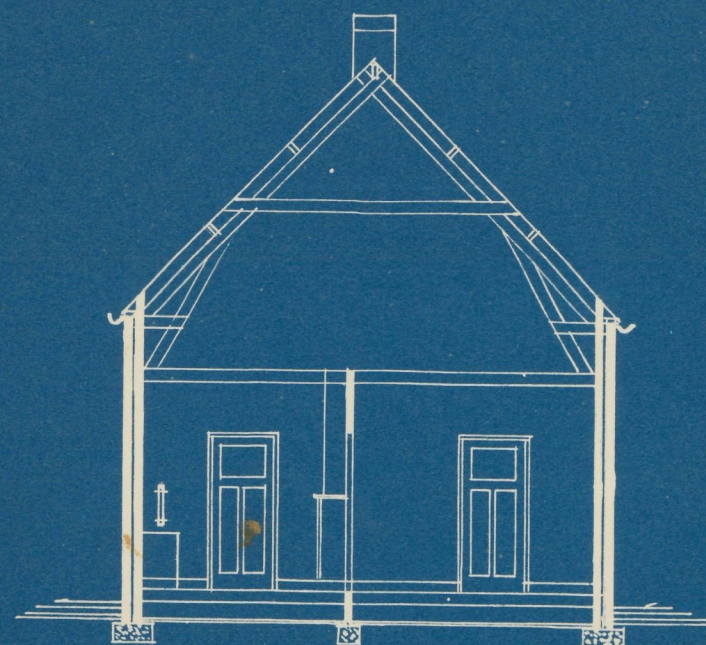

DOORSNEDE A.B.



VOORGEVEL.

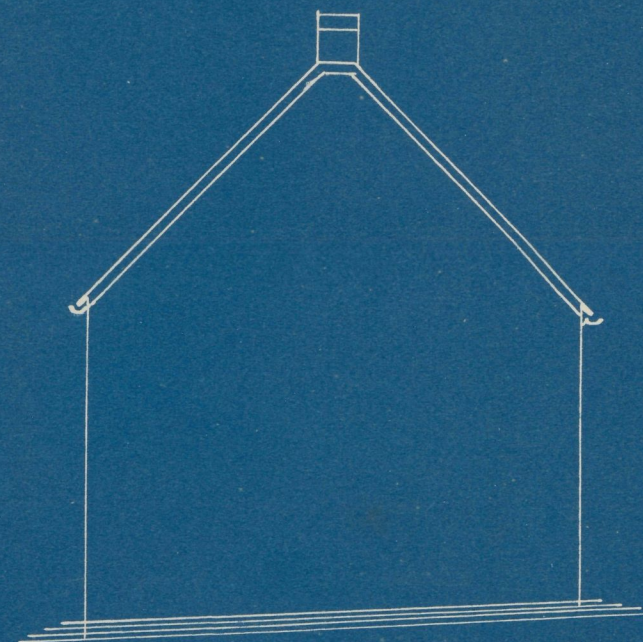

EINDGEVEL.

SCHAAL 1 A 100.

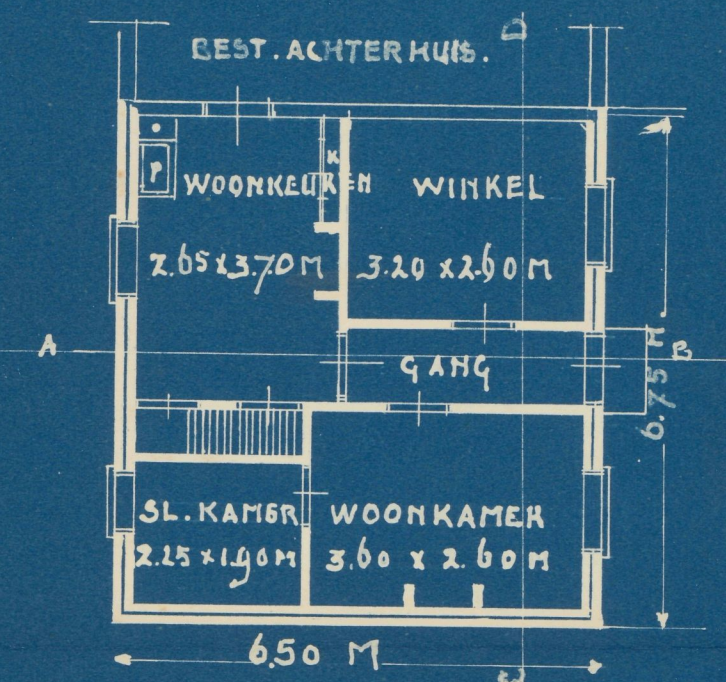

PLATEGROND.

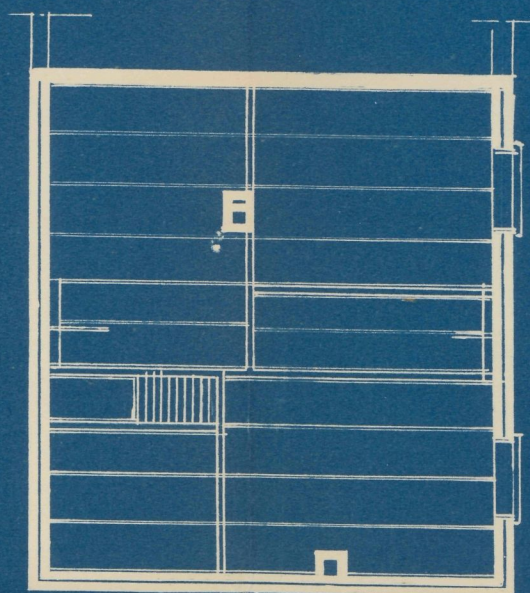

BALKLAAQ.

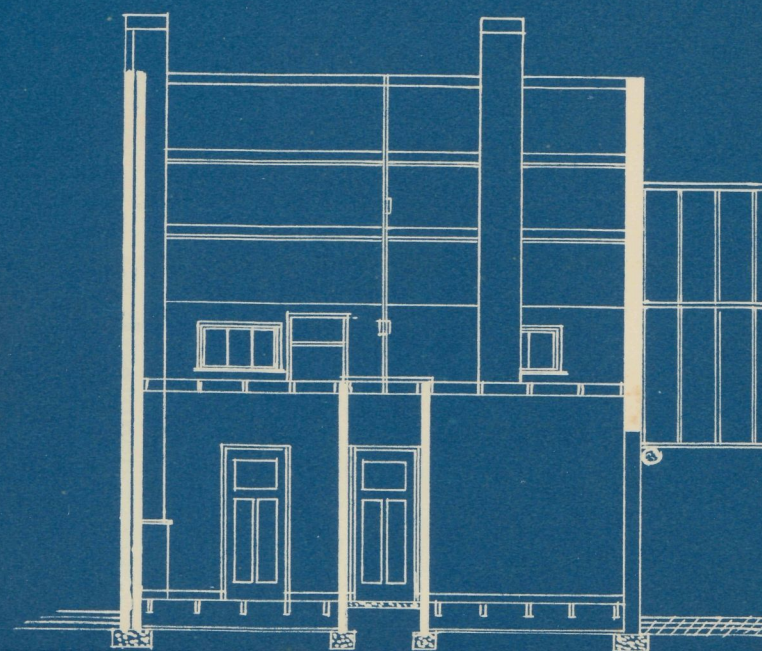

DOORSNEDE C.D.

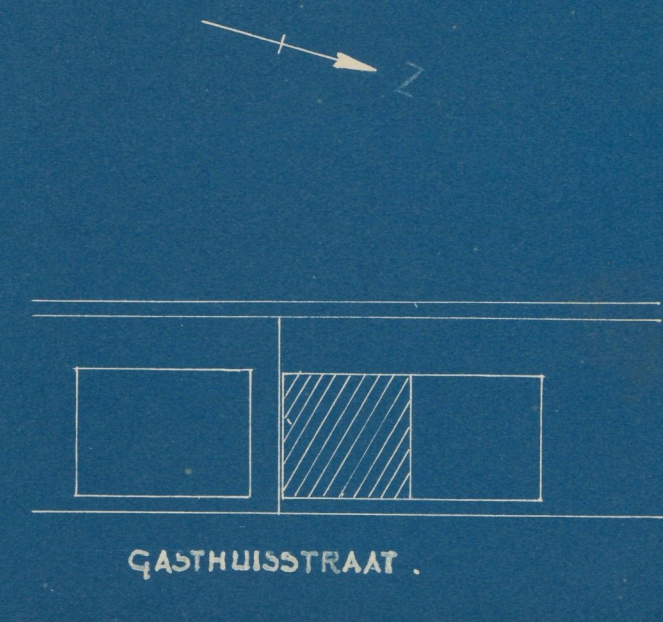

SITUATIE.

D. H. de Vries

PLAN VERBODNISC WOONPLAATS VOOR DEN HEER C. BROEK DE HEDEL.

SCHAAAL 1:100



Behoort bij besluit van Burgemeester
en Wethouders van Hedel d.d. 9 Mei 1935,
Mij bekend

De Secretaris der gemeente,

A handwritten signature in blue ink, appearing to be "J. van der ..." with a long horizontal flourish extending to the left.