

Vergunning tot het bouwen, vernieuwen, veranderen of uitbreiden van een gebouw

gemeente

Nederhemert.

datum

8 Februari 1955.

Burgemeester en wethouders van voormelde gemeente;

gezien art. 6, eerste lid, onder a, der woningwet;

besluiten:

1°. aan L. van de Werken.

te Nederhemert, B.173. op ^{zijn}~~haar~~ verzoek dd. 30 December 19 54,

vergunning te verlenen

om, overeenkomstig het bij deze vergunning behorende bouwplan en met inachtneming van de bepalingen der verordening voor deze gemeente, bedoeld in artikel 1 der woningwet, op het terrein, gelegen aan de Molenstraat, kadastraal bekend gemeente Nederhemert, sectie B., nr 1689.ged. te vervangen het rieten dak van zijn woonhuis door een pannendak met kap.

Leges : f 3.-

Burgemeester en wethouders voornoemd,

De Secretaris,

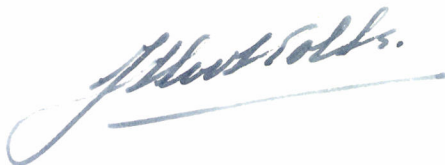

De burgemeester,



INGEKOMEN
- 4 JAN. 1955
NUMMER _____
TECHN. DIENST

Aan BURGEMEESTER EN WETHOUDERS

van

NEDERHEMERT

Aanvraag om vergunning tot bouwen

1. Naam van de aanvrager, naam en woonplaats van de bouwmeester of werkbaas die met de uitvoering is belast.

(*)

Aanvrager:

Leut. Werke B 173

te

NEDERHEMERT

Bouwmeester:

Werkbaas:

D. HOBO & Z.
BOUWBEDRIJF
NEDERHEMERT

te

2. Aard van het werk en bestemming van het gebouw.

*Gel. vervangen van hls
gedeelte rijkendak des
woning door pannen dak
en kap.*

3. Nauwkeurige aanduiding der plaats waar gebouwd wordt, met vermelding van sectie en nummer(s) van het kadastrale perceel.

Molensstraat B 173.

NEDERHEMERT

4. Oppervlakte van elke woning binnen de muren.

(*) De gestelde vragen nauwkeurig en uitvoerig te beantwoorden.

5. Hoogtepeil van de vloer der benedenwoonvertrekken
en de hoogte van de verdiepingen.

6. Aantal vertrekken.

7. Afmeting der *ter bewoning* in te richten vertrekken
en van trappen en portalen.

8. Plaatsing, afmeting en inrichting der privaten.

9. Toegangswegen naar buiten en de grootte daarvan.

10. Middelen tot watervoorziening.

11. Inrichting der fundering en van het trasraam.

12. Dikte der muren.

22 mm

13. Afmetingen en onderlinge afstand der binten en van de verankering.

Haakankers $\frac{1}{2}$ " ϕ van iedere gording

14. Samenstelling der bekapping.

Volgens tekening met
ledak besch. dik 22 mm

15. Alles wat op de afvoer en de berging van huis- en hemelwater, vuil en faecaliën betrekking heeft, met beschrijving.

16. Aanleg en plaatsing van stookplaatsen en rookgeleidingen.

17. Alles wat op de toevoer van licht en lucht betrekking heeft, met beschrijving.

18. Uit welke materialen het gebouw in de onderdelen zal worden samengesteld.

Kap van hout
Dakbedekking - blaauw-pannen

19. Begrotingssom.

f 000.-

4 FEB. 1955

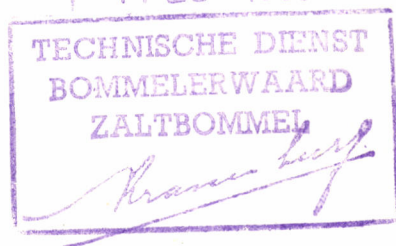

NEDERHEMERT

, 30 December 1954

De aanvrager,

(ondertekening)

Jan H. H. D.

TECHNISCHE DIENST – KRING BOMMELERWAARD

Nummer: 15 Kr./K.

Onderwerp: Bouwplan L.v.d.Werken
B.173

Zaltbommel,

5 Feb. 1955

Bijlagen: 6

Aan het College
van Burgemeester en Wethouders
in de gemeente Nederhemert

Onder gelijktijdige terugzending van de aanvraag om vergunning tot het bouwen
verbouwen
van het rietendak wordt vervangen door pannendak en kap.
door L. van de Werken

, wonende

B.173

, te

Nederhemert

op het perceel kadastraal bekend, gemeente Nederhemert, Sectie no.
van

, heb ik de eer U het volgende mede te delen:

- a. Het welstandsadvies voor dit plan is gunstig
- b. De R.G.K. is verleend onder letter ---, no.
- c. Uit de verstrekte gegevens en uit het ter plaatse ingesteld onderzoek is mij gebleken dat tegen deze aanvraag geen
~~wel~~ bezwaren uit technisch oogpunt bestaan.

Ik stel U voor de gevraagde vergunning te verlenen
weigeren

Legesgeld mag wel
~~niet~~ geheven worden. Bij het uitreiken van de vergunning moet het door de Welstandscommissie getekend exemplaar van de tekeningen, voor zover aanwezig, aan de aanvrager worden overhandigd.

coll.:

Technische Dienst – Kring Bommelerwaard
DE DIRECTEUR:



Plan Vernieuwing van een woon-
voor den Heer L. v. d. Werken, Mol-
lenstraat 173, Netherhert.

INGEKOMEN
NUMMER
TECHN. DIENST

Schaal 1:100.

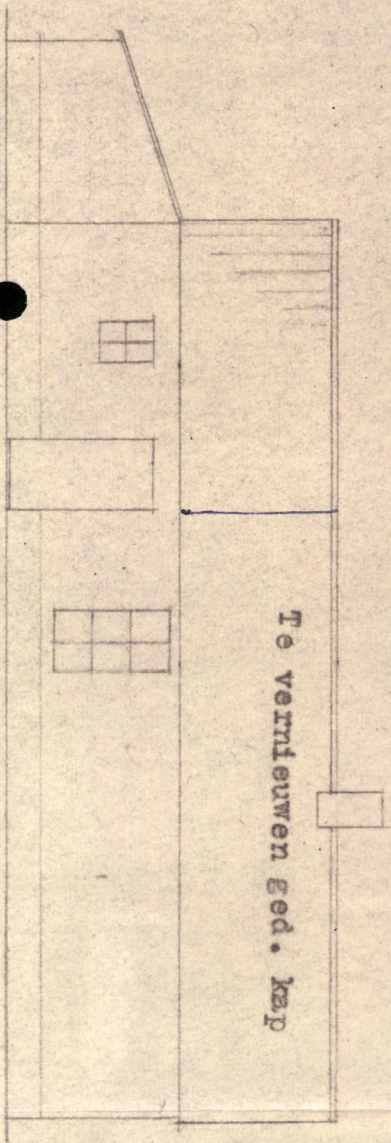

Gew. Eevels en doorsnede.

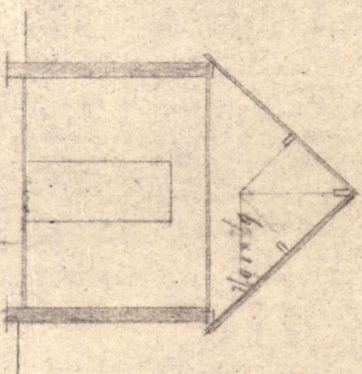
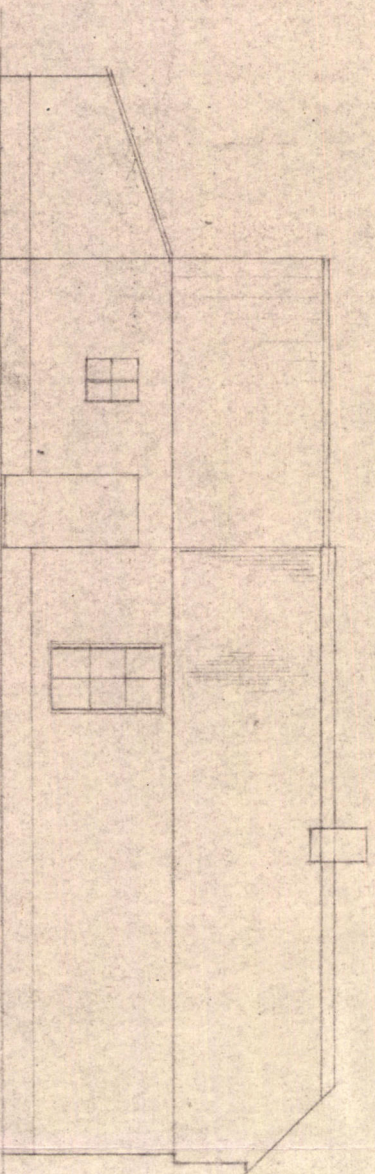

Molensstraat.

Situatie 1-2500.

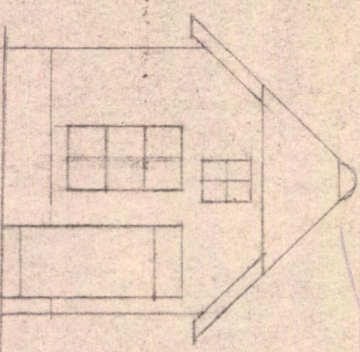
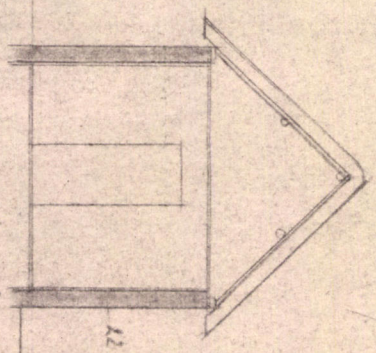

Netherhert, dec. 1954.
fa. D. Hobo & Zn.

-4 FEB. 1958

TECHNISCH BUREAU
BOUWMEESTER
Z. H. B. O. M. E. R.