

Rechterzijgevel bestaand

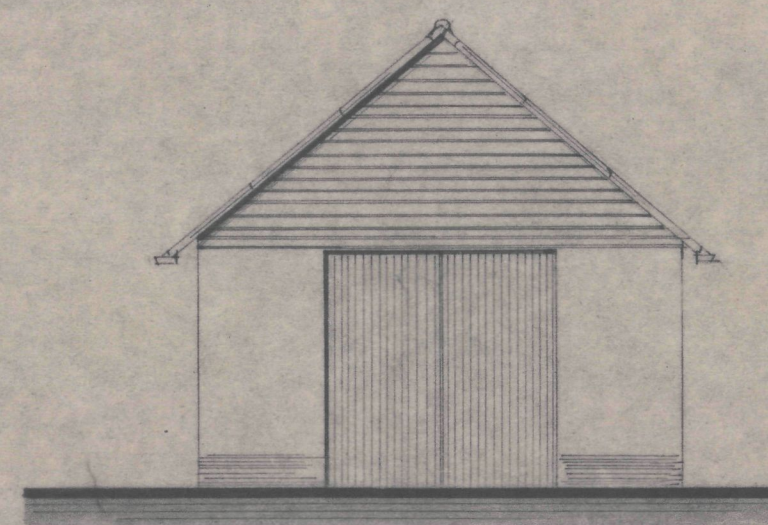

Voorgevel

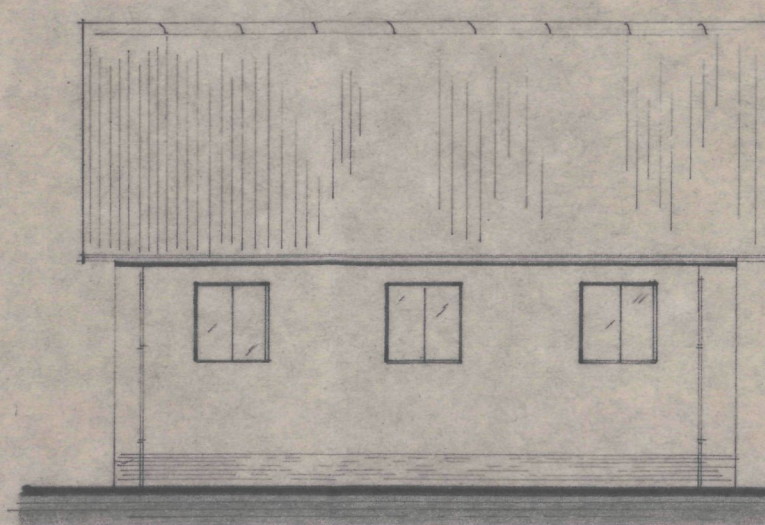

Rechterzijgevel

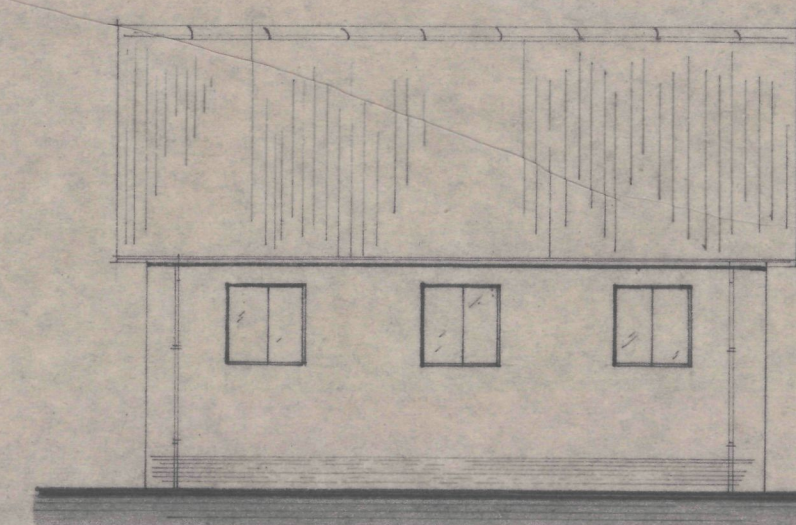

Linkerzijgevel

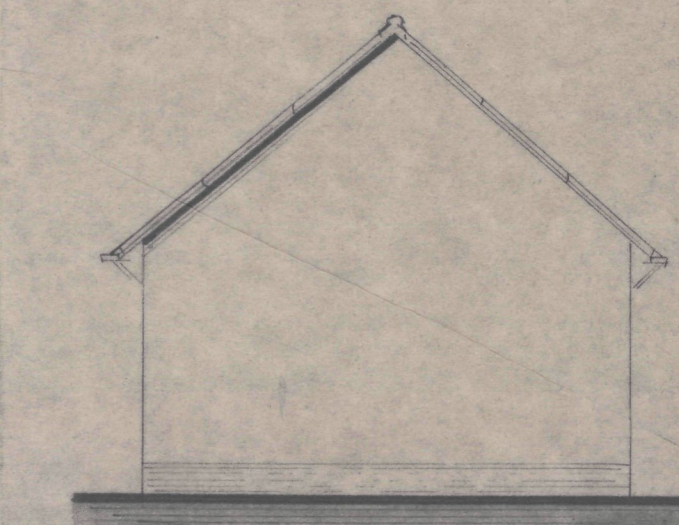

Achtergevel

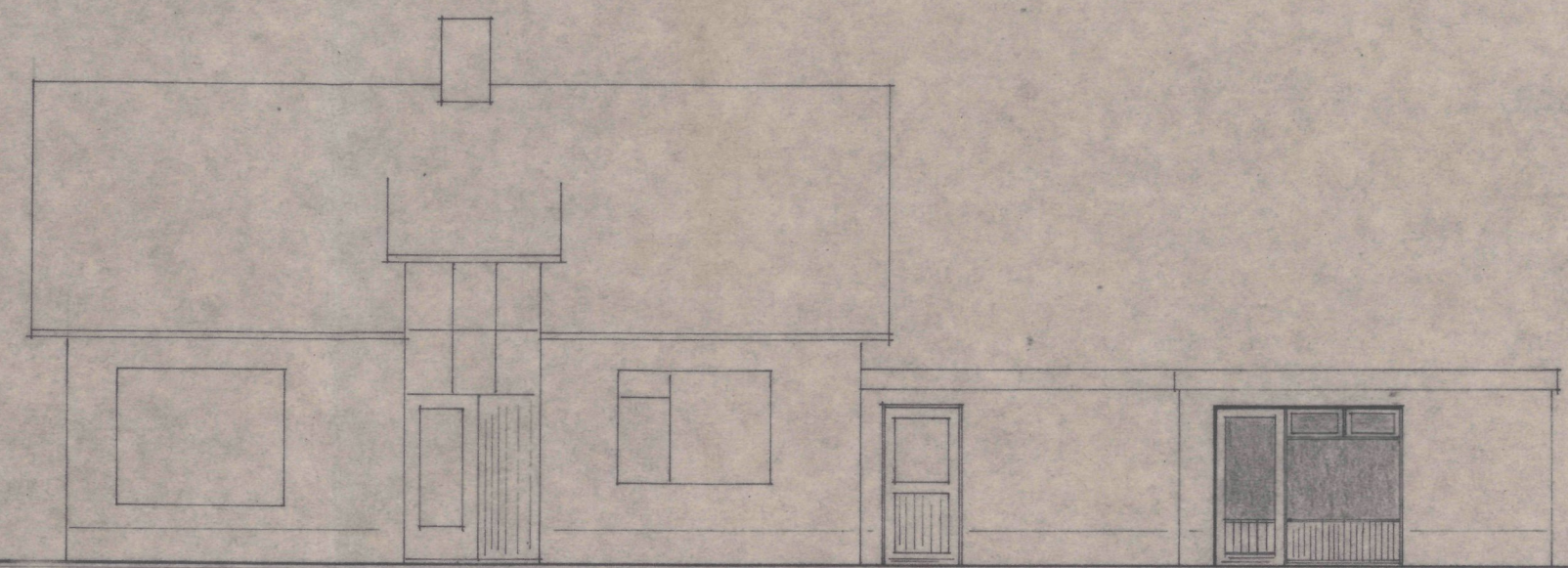

Rechterzijgevel Nieuw

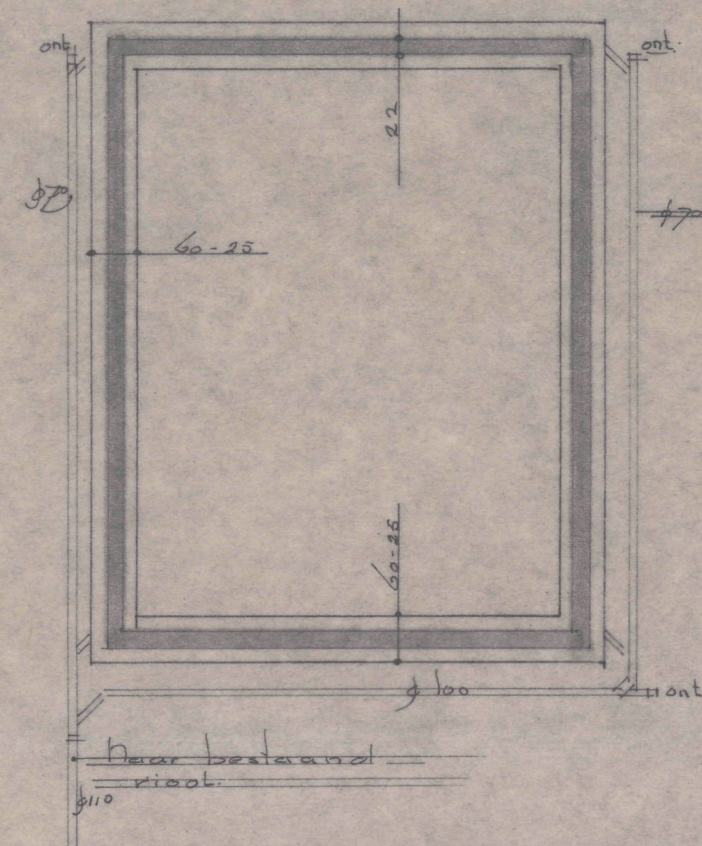

Grondslag / Fundering

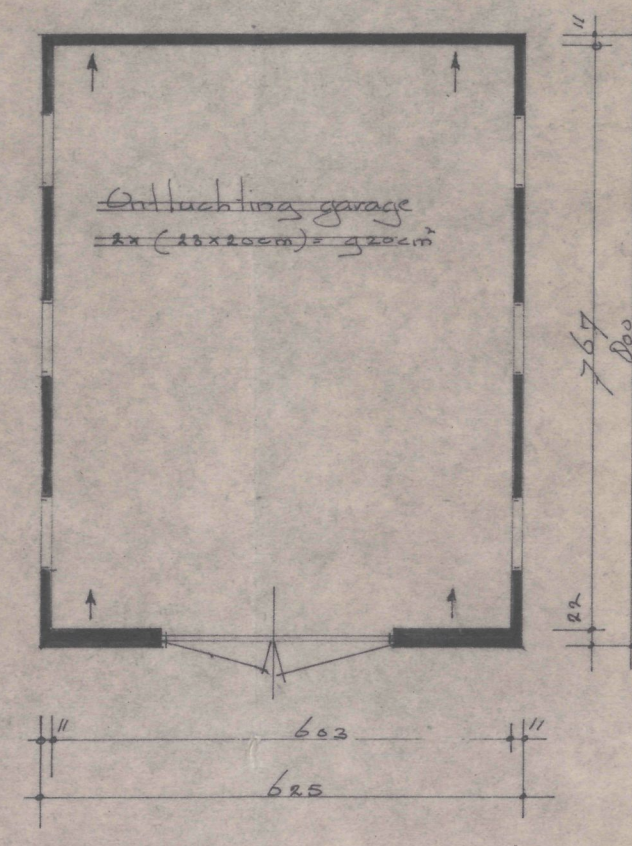

Begane grond

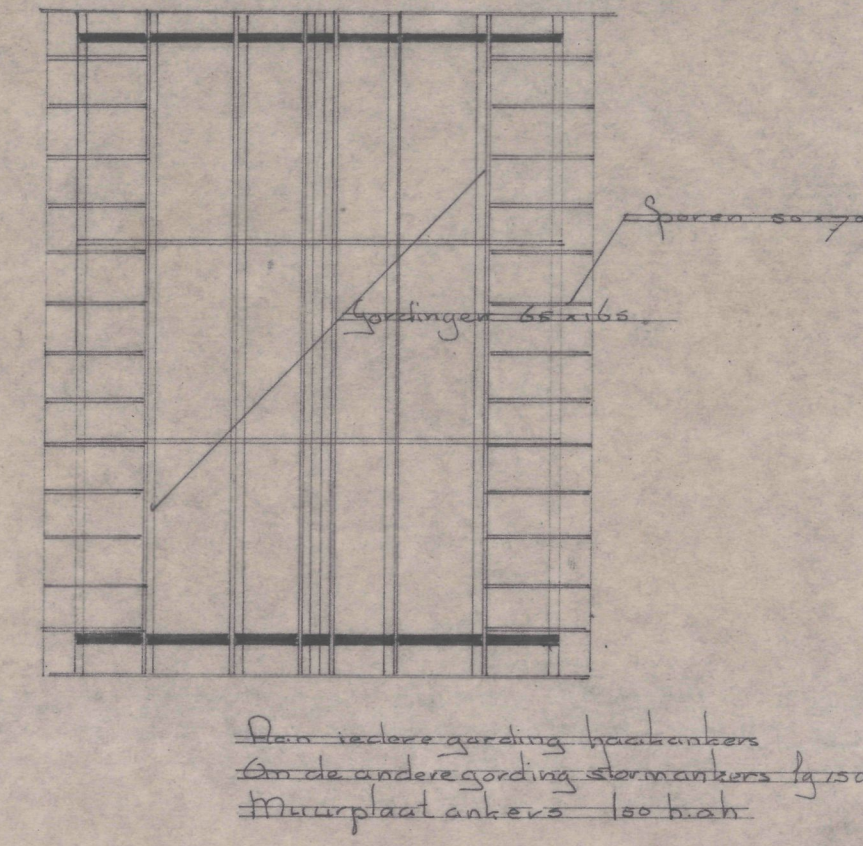

Dakplan

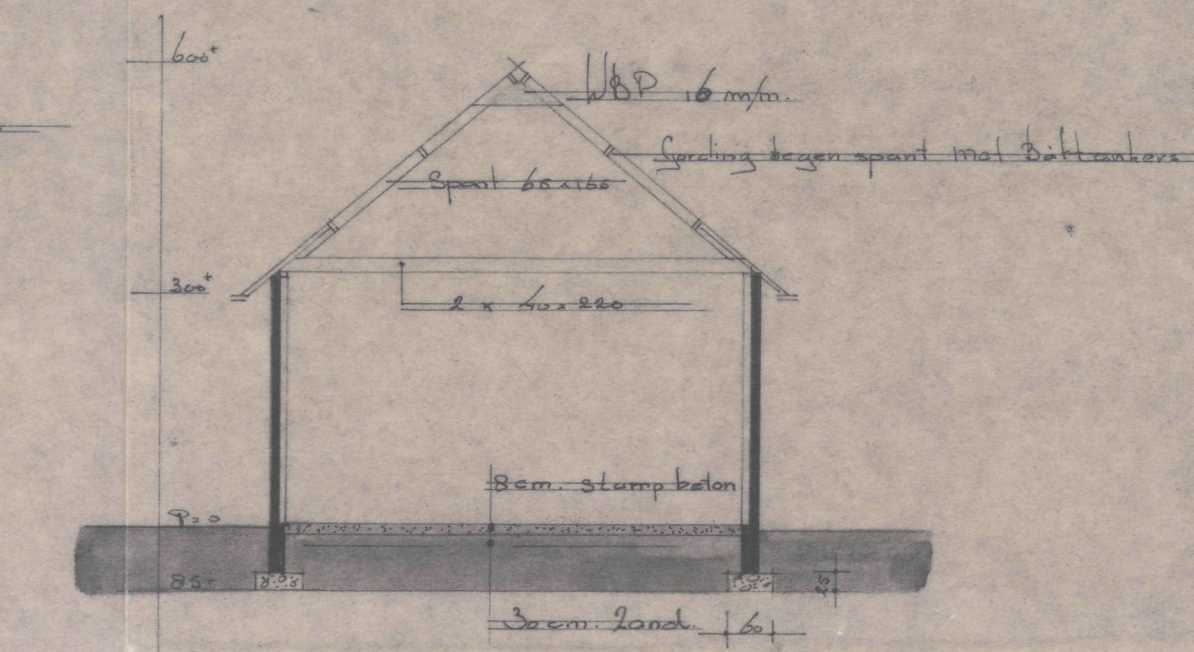

Doorsnede

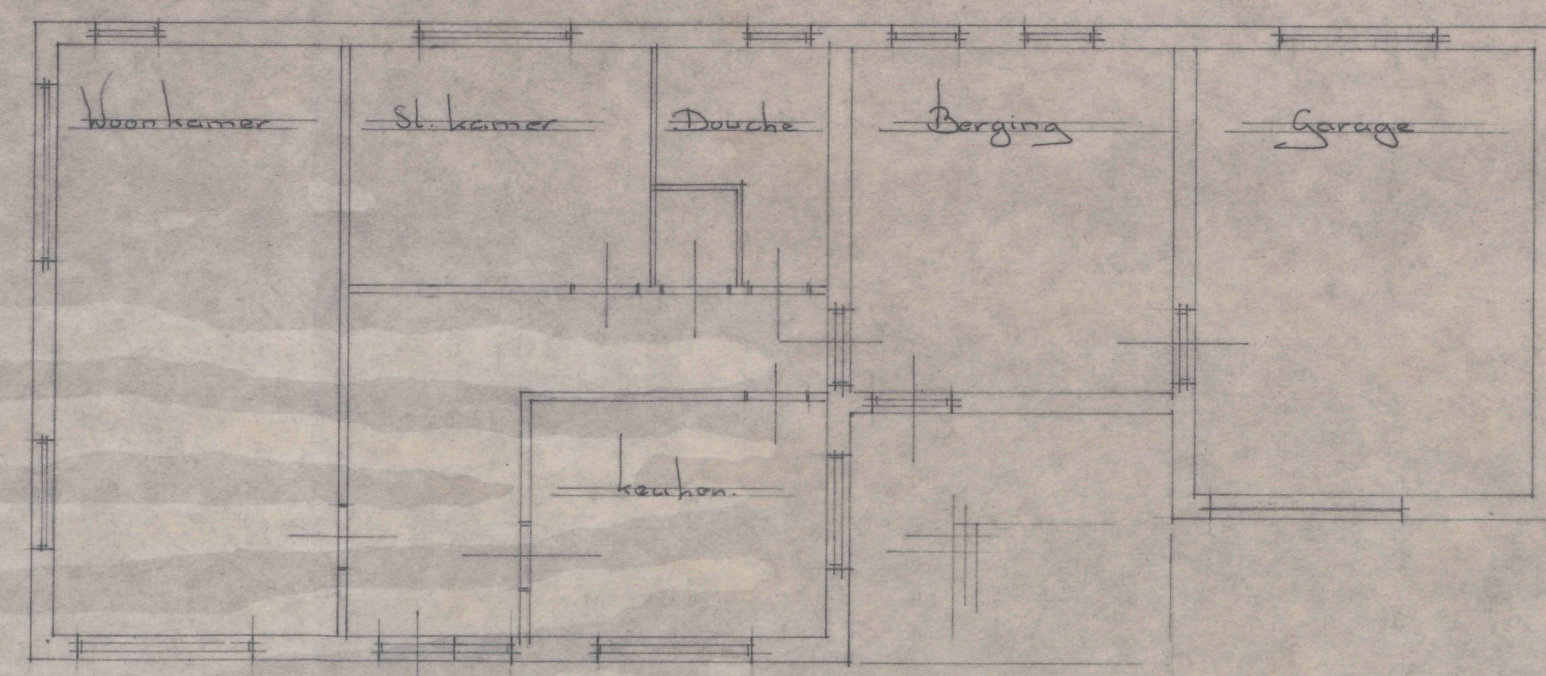

Bestaande plattegrond

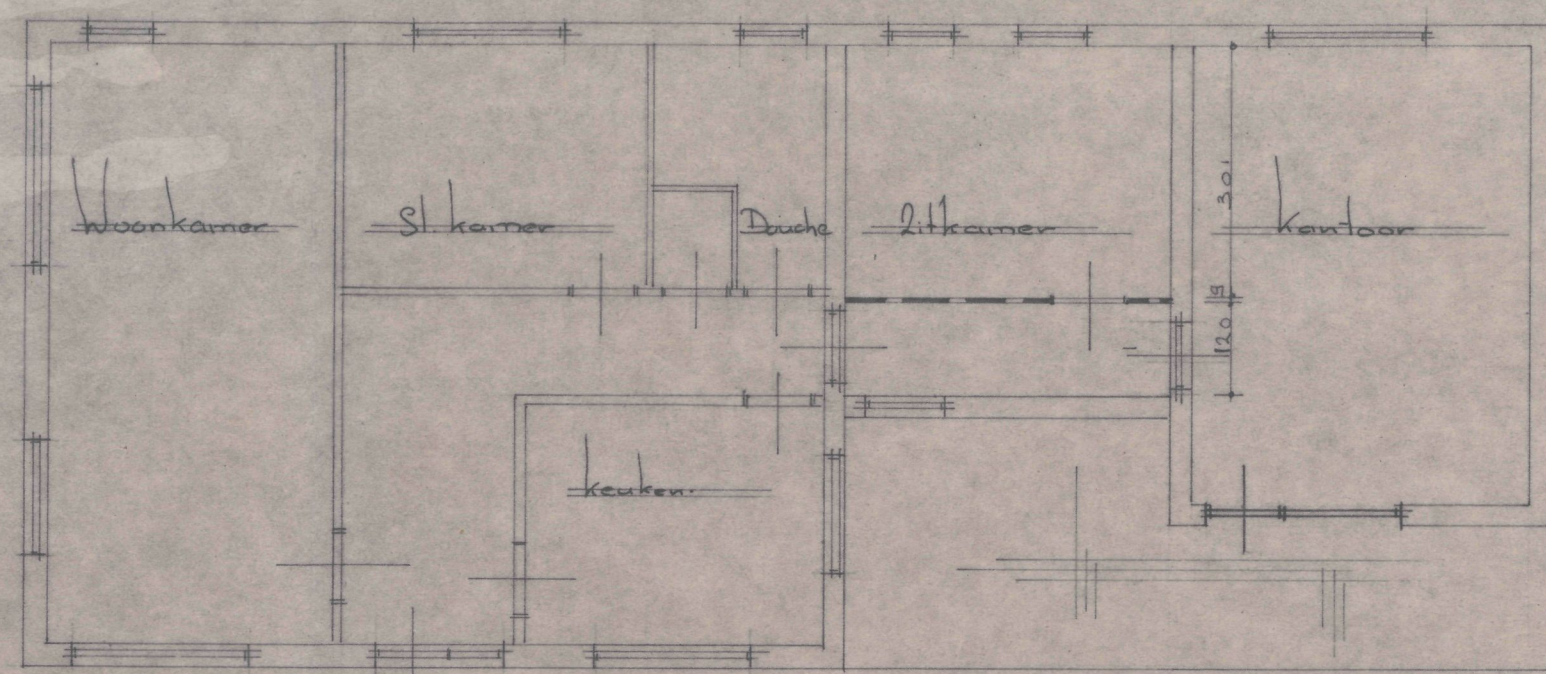

Nieuwe plattegrond

De bestaande garage deur vervangen en aan de Merentis kozijn met deur en ramen terras brengen. Meten in het werk te meten. Het te meten werk tussen garage en kamer van binnens met aan zijde sluitdeurwerk. Gevelstenen garage: roodkleurige steen. Plafonds: zwart gestuukt. Schilderwerk: bruin. Opgevoel van Merentis delen.

TECHNISCHE DIJST
BOMMELEWAARD
ZALTBANDEL
31 OKT. 1980

2666

Behoort bij brief van B. en W. besluit van de Raad van Ammerzoden d.d. 10-11-1980. Bij bekend, De gemeente-secretaris.

Situatie 1:1000. Kad. nr. 687. Gem. Ammerzoden.

Ammerzoden

GELDERSE VELSTANDSCOMM. opmerkingen:

13 OKT. 1980. 810

TECHNISCHE DIJST. 6 OKT. 1980. 5630

10/10/80. 80115.

Plan voor het wijzigen van een bestaande garage en het bouwen van een nieuwe garage. Voor rekening van de hr. Mevr. Gerd Ammerlaan te Ammerzoden. Schaal 1:100. Datum 19. Sept. 80. Getekend.