

W.J. van Hemert

Onderwaard 21

5324 JV AMMERZODEN

Uw kenmerk:

Uw brief van:

Ons kenmerk: MH

Behandelend ambtenaar: dhr. M.A. Havenaar

Ammerzoden, 13 mei 1998

Verzenddatum:

14 MEI 1998

Onderwerp:

Melding "Besluit herstelrichtingen
voor motorvoertuigen milieubeheer"

Naar aanleiding van de door u ingediende melding op grond van het "Besluit herstelrichtingen motorvoertuigen milieubeheer" met betrekking tot uw inrichting aan de Onderwaard 21, berichten wij u als volgt.

Reeds in het verleden heeft u een melding op basis van dit besluit ingediend. Deze melding is door het college van B&W geaccepteerd. Met de nieuwe melding geeft u aan voornemens te zijn het bedrijf te wijzigen.

Op basis van de gegevens omtrent de wijzigingen vermeld op het meldingsformulier en de daarbij behorende tekening concluderen wij dat het "Besluit" van toepassing blijft. Dit houdt in dat de inrichting in werking dient te zijn volgens het gestelde in de voorschriften die bij het "Besluit horen.

bijlage(n)

Meldingsformulier en tekening

Coll.:

N:\melding.acc

Postbus 10.000 5324 ZZ Ammerzoden
Telefoon (073) 599 22 33
Bank: BNG, rek. nr. 28 50 00 306
Rabobank Ammerzoden, rek. nr. 10 26 00 171

Bezoekadres: Kasteellaan 1
Telefax (073) 599 35 75
Giro nr. 85 60 37

Onder retourzending van een exemplaar van de door u ingediende stukken berichten wij u dat de door u ingediende melding is geaccepteerd.

Een afschrift van de stukken wordt tevens toegezonden aan de Inspectie Milieuhygiëne.

Wij vertrouwen erop u hiermede voldoende te hebben geïnformeerd.

Burgemeester en wethouders van Ammerzoden,
namens dezen,
het hoofd van de afdeling Algemene zaken,
mw. H.G.C. Penders,

A handwritten signature in black ink, consisting of a large, stylized 'P' followed by a horizontal line and a small flourish.



TECHNISCHE DIENST
BOMMELERWAARD

Ingekomen: 29 APR. 1998

Nr.

98.4995

Meldingsformulier

Besluit herstelrichtingen voor
motorvoertuigen milieubeheer

Aan:

Burgemeester en wethouders van de gemeente

Streepte is: hier invullen wat gevraagd wordt

☐ Aankruisen wat van toepassing is

1 Naam

Adres en telefoonnummer

Postcode en woonplaats

2 Meldt het

- Dhr. W.J. van Hemert

- ONDERWAARD 21

- 073-5992589

- 5324 JV

- AMMERZODEN

☐ oprichten van een herstelrichting voor motorvoertuigen¹⁾

voorgenomen tijdstip van inwerkingtreding van de herstelrichting voor motorvoertuigen:

☒ uitbreiden of wijzigen van een herstelrichting voor motorvoertuigen¹⁾ dan wel van het veranderen van een daarin
gebezigde werkwijze.

voorgenomen tijdstip waarop de uitbreiding, wijziging of verandering van werkwijze tot stand komt:

☐ van toepassing worden van het Besluit herstelrichtingen voor motorvoertuigen milieubeheer op een reeds opgerichte
herstelrichting voor motorvoertuigen

3 Plaats waar de herstelrichting voor motorvoertuigen is of zal worden gevestigd

Adres en telefoonnummer:

Postcode en gemeente

- ONDERWAARD 21

- 073-5992589

- 5324 JV

- AMMERZODEN

4 Gegevens met betrekking tot het van toepassing zijn van het besluit

- | | | |
|--|-----------------------------|---|
| 4.1 Zijn in de inrichting installaties voor het verkopen, herstellen of onderhouden van motorvoertuigen, waarvan de massa van het ledig voertuig, vermeerderd met het laadvermogen, meer bedraagt dan 3500 kg? | <input type="checkbox"/> Ja | <input checked="" type="checkbox"/> Nee |
| 4.2 Is meer dan één speciaal voor antiroestbehandelingen bestemde ruimte aanwezig? | <input type="checkbox"/> Ja | <input checked="" type="checkbox"/> Nee |
| 4.3 Indien een ruimte als bedoeld onder vraag 4.2 aanwezig is, kunnen in deze ruimte meer dan twee motorvoertuigen tegelijk worden behandeld? | <input type="checkbox"/> Ja | <input checked="" type="checkbox"/> Nee |
| 4.4 Zijn meer dan twee voor het lakken bestemde spuitcabines aanwezig? | <input type="checkbox"/> Ja | <input checked="" type="checkbox"/> Nee |
| 4.5 Wordt in bovengrondse tanks meer dan 3000 liter gasolie, lichte stookolie, smeerolie of afgewerkte olie bewaard? | <input type="checkbox"/> Ja | <input checked="" type="checkbox"/> Nee |
| 4.6 Is een bovengrondse tank voor de bewaring van K1- of K2-vloeistoffen aanwezig? | <input type="checkbox"/> Ja | <input checked="" type="checkbox"/> Nee |
| 4.7 Bedraagt de ondergrondse bewaring van afgewerkte olie meer dan 20.000 liter? | <input type="checkbox"/> Ja | <input checked="" type="checkbox"/> Nee |
| 4.8 Vindt ondergrondse bewaring van afgewerkte olie, benzine, dieselolie, gasolie of lichte stookolie plaats in tanks die niet van staal zijn? | <input type="checkbox"/> Ja | <input checked="" type="checkbox"/> Nee |
| 4.9 Vindt ondergrondse bewaring van afgewerkte olie, benzine, dieselolie of lichte stookolie plaats in tanks die onder gebouwen zijn gelegen? | <input type="checkbox"/> Ja | <input checked="" type="checkbox"/> Nee |
| 4.10 Is een ondergrondse tank voor de bewaring van andere dan de onder vraag 4.9 genoemde K1-, K2- of K3-vloeistoffen aanwezig? | <input type="checkbox"/> Ja | <input checked="" type="checkbox"/> Nee |
| 4.11 Zijn meer dan twee soorten motorbrandstoffen aanwezig? | <input type="checkbox"/> Ja | <input checked="" type="checkbox"/> Nee |
| 4.12 Vindt onbewaakte aflevering van motorbrandstoffen plaats? | <input type="checkbox"/> Ja | <input checked="" type="checkbox"/> Nee |
| 4.13 Is meer dan 1000 liter K1- en K2-vloeistoffen in emballage aanwezig? | <input type="checkbox"/> Ja | <input checked="" type="checkbox"/> Nee |
| 4.14 Is LPG aanwezig in een stationair reservoir? | <input type="checkbox"/> Ja | <input checked="" type="checkbox"/> Nee |
| 4.15 Is op het bewaren van propaan het Besluit opslag propaan niet van toepassing? | <input type="checkbox"/> Ja | <input checked="" type="checkbox"/> Nee |
| 4.16 Zijn meer dan vier flessen brandbaar gas aanwezig of heeft één van die flessen een grotere waterinhoud dan 60 liter? | <input type="checkbox"/> Ja | <input checked="" type="checkbox"/> Nee |
| 4.17 Zijn meer dan zes flessen zuurstof aanwezig of heeft één van die flessen een grotere waterinhoud dan 50 liter? | <input type="checkbox"/> Ja | <input checked="" type="checkbox"/> Nee |
| 4.18 Worden de gassen, genoemd in vraag 4.16 en 4.17 voor andere activiteiten gebruikt dan voor lassen of snijden? | <input type="checkbox"/> Ja | <input checked="" type="checkbox"/> Nee |
| 4.19 Heeft een installatie voor ruimteverwarming of warmwatervoorziening een groter nominaal vermogen dan 2500 kW per ketel? | <input type="checkbox"/> Ja | <input checked="" type="checkbox"/> Nee |
| 4.20 Is voor een installatie voor ruimteverwarming of warmwatervoorziening een vergunning krachtens de Stoomwet vereist? | <input type="checkbox"/> Ja | <input checked="" type="checkbox"/> Nee |
| 4.21 Worden voor ruimteverwarming of warmwatervoorziening andere brandstoffen dan gas, gasolie of lichte stookolie gebruikt? | <input type="checkbox"/> Ja | <input checked="" type="checkbox"/> Nee |
| 4.22 Is de inrichting in een stiltegebied gelegen? | <input type="checkbox"/> Ja | <input checked="" type="checkbox"/> Nee |
| 4.23 Is de inrichting geheel of gedeeltelijk onder woningen van derden of gevoelige objecten gelegen? | <input type="checkbox"/> Ja | <input checked="" type="checkbox"/> Nee |
| 4.24 Licht het emissiepunt van een spuitcabine of antiroestbehandelingsruimte op minder dan 30 meter van woningen of gevoelige objecten? | <input type="checkbox"/> Ja | <input checked="" type="checkbox"/> Nee |
| 4.25 Licht het in vraag 4.24 bedoelde emissiepunt op minder dan 50 meter van woningen of gevoelige objecten en beschikte u op 1 maart 1990 niet over een onherroepelijk verleende vergunning? | <input type="checkbox"/> Ja | <input checked="" type="checkbox"/> Nee |

Indien één of meer van de bovenstaande vragen 4.1 tot en met 4.25 met ja is beantwoord is het Besluit herstelrichtingen voor motorvoertuigen milieubeheer niet van toepassing. Dit houdt in dat voor de herstelrichting voor motorvoertuigen een vergunning is vereist.

5 Nadere gegevens

- | | | |
|--|---------------------------------------|--------------------------------------|
| 5.1 Is de vloer van een ruimte waarin herstelwerkzaamheden aan voertuigen plaatsvinden, vloestofdicht uitgevoerd? | <input type="checkbox"/> Ja | <input type="checkbox"/> Nee |
| 5.2 Is de vloer van een ruimte waarin spuitwerkzaamheden en antiroestbehandelingen plaatsvinden, vloestofdicht uitgevoerd? | <input type="checkbox"/> Ja | <input type="checkbox"/> Nee |
| 5.3 Hoeveel bedraagt de afstand van het emissiepunt van een spuitcabine of roestbehandelingsruimte tot de dichtstbijzijnde woningen of gevoelige objecten? | <input type="checkbox"/> 30-50 meter | <input type="checkbox"/> 50-75 meter |
| | <input type="checkbox"/> 75-125 meter | <input type="checkbox"/> > 125 meter |
- N. v. T.

Datum

Handtekening

21-4-98

¹⁾ Voor de herstelrichting voor motorvoertuigen geldt onder meer dat deze uitsluitend of in hoofdzaak is bestemd voor het verkopen, herstellen of onderhouden van motorvoertuigen voor het wegverkeer.



Ministerie van Volkshuisvesting,
Ruimtelijke Ordening en Milieubeheer

TECHNISCHE DIENST
BOMME EDWAARD

Ingekomen: 29 APR. 1998

Nr. 98.4995

Plattegrond

Behorende bij het meldingsformulier
Besluit herstel-inrichtingen voor
motorvoertuigen milieubeheer

Aan:
Burgemeester en wethouders van de gemeente

Naam

- Dhr. W. J. van HEMERT

Adres

- ONDERWAARD 21 5324 JV AMMERZODEN

Schaal

- 1 : 200

Datum en handtekening

- 22 APRIL 1998

- 1/0

[Handwritten signature]

Schaal: 2 hokjes = 1 meter bij schaal 1 : 100

Schaal: 1 hokje = 1 meter bij schaal 1 : 200

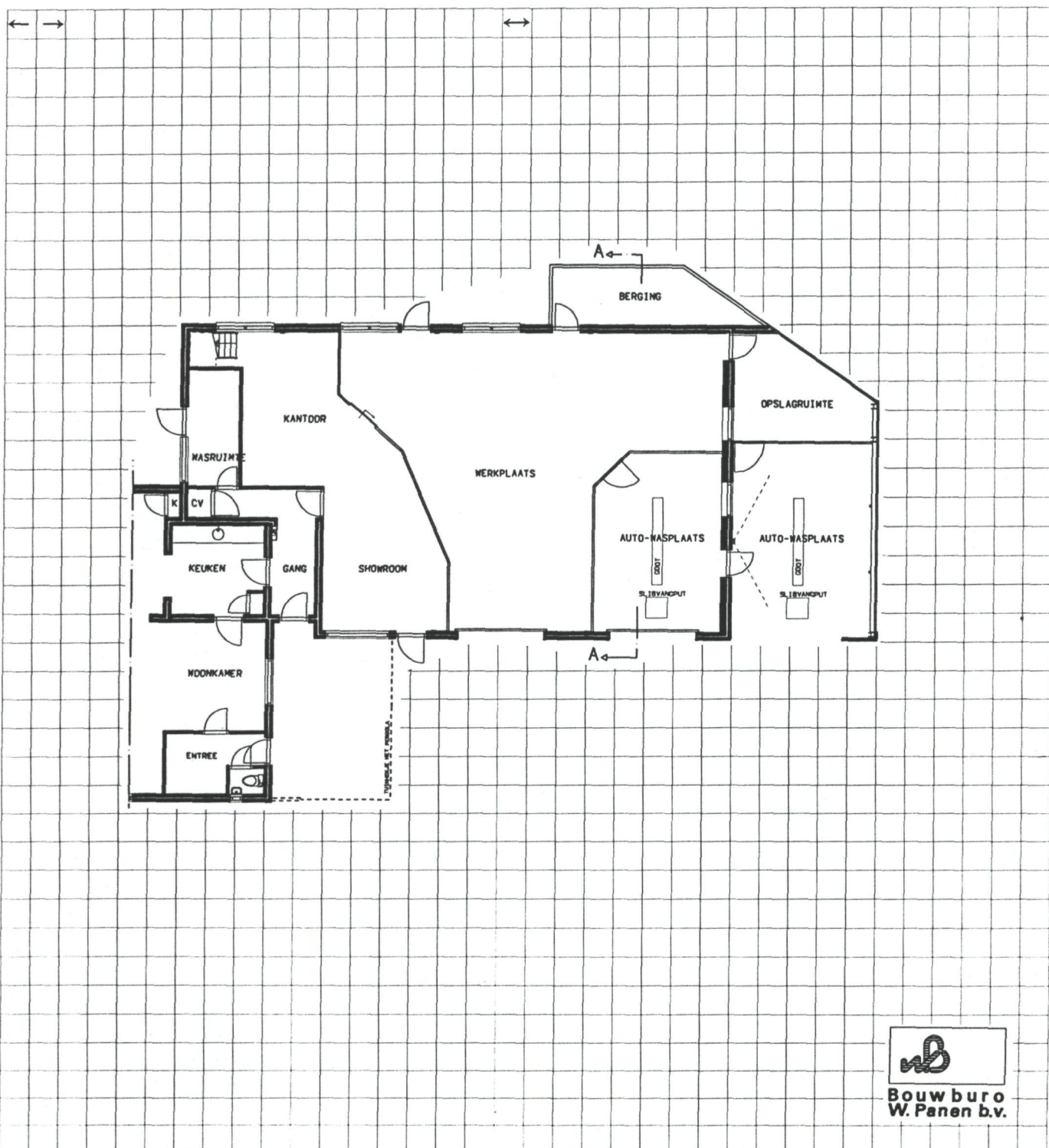

TECHNISCHE DIENST
BOMMELERWAARD

*Hoofd AZ,
conform advies TD*

Samenwerkingsverband
van de gemeenten:

Ammerzoden, Brakel
Hedel, Heerwaarden,
Kerkwijk, Rossum,
Zaltbommel

voor bouw-, civiel- en
milieutechnische zaken

v. Heemstraweg (West) 11
5301 PA Zaltbommel

Telefoon 0418-515005
Telefax 0418-516510

Postbus 10003
5300 DA Zaltbommel

het College van Burgemeester en Wethouders

van de gemeente

AMMERZODEN

Gem. Ammerzoden

ingek. 11 MEI 1998

Uw kenmerk:
volgnr. 980510

afdel. AZ

class. -1777-1

dep. 28/5-90 MK

GEMEENTE ZALTBOMMEL

NR.

INGEKOMEN

- 6 MEI 1998

BW

Ons kenmerk:

Datum:

5050

29 APR. 1998

Class. nr.

Onderwerp:

melding "Besluit herstel-
inrichtingen voor motor-
voertuigen milieubeheer"

W.J. van Hemert

Onderwaard 21 te Ammerzoden

Geacht College,

De heer W.J. van Hemert heeft bij u een melding op basis van het "Besluit herstel inrichtingen voor motorvoertuigen milieubeheer" ingediend voor een autobedrijf, gevestigd Onderwaard 21 te Ammerzoden. Hierover bericht ik u het volgende.

Reeds in het verleden is een melding op basis van dit Besluit ingediend. Deze melding is door u geaccepteerd. Momenteel is de heer W.J. van Hemert voornemens het bedrijf te wijzigen. Op basis van de gegevens omtrent de wijzigingen vermeld op het meldingsformulier en de daarbij behorende tekening, mag worden geconcludeerd dat het "Besluit" van toepassing blijft. Dit houdt in dat de inrichting in werking dient te zijn volgens het gestelde in de voorschriften die bij het "Besluit" horen.

Ik adviseer u:

- de melding te accepteren en de heer W.J. van Hemert, Onderwaard 21 te 5324 JV Ammerzoden hiervan op de hoogte te stellen onder retourzending van de bescheiden in enkelvoud.
- de regionale inspecteur van de Volksgezondheid voor de Milieuhygiëne een afschrift van het meldingsformulier toe te zenden.

Hoogachtend,



ing. P.G. de Jong,
directeur.

Inlichtingen: J.G.F. de Wijs

Bijlagen: 4

O: dw
T: dw
C: *st*
Label:

Inspectie Milieuhygiëne

Postbus 60083

6800 JB ARNHEM

Uw kenmerk:
Uw brief van:

Ons kenmerk: MH
Behandelend ambtenaar: dhr. M.A. Havenaar

Onderwerp:
Meldingen
Wet milieubeheer

Ammerzoden, 13 mei 1998
Verzenddatum: 14 MEI 1998

Bijgaand zenden wij u toe een of meer exemplaren van door ons ontvangen meldingen in het kader van Algemene Maatregelen van Bestuur op grond van de Wet milieubeheer.

Wij vertrouwen u hiermede voldoende te hebben geïnformeerd.

Burgemeester en wethouders van Ammerzoden,
namens dezen,
het Hoofd van de Afdeling Algemene Zaken,
mw. H.G.C. Penders,



bijlage(n)
melding + tekening

Coll.:
N:\milbeh

Postbus 10.000 5324 ZZ Ammerzoden
Telefoon (073) 599 22 33
Bank: BNG, rek. nr. 28 50 00 306
Rabobank Ammerzoden, rek. nr. 10 26 00 171

Bezoekadres: Kasteellaan 1
Telefax (073) 599 35 75
Giro nr. 85 60 37