

A

gemeente
ROSSUM

Aan:
Gebroeders van Doorn
Schoofbandweg 6
5328 JA Hurwenen

Ons nummer :
Onderwerp : Besluit melkrundveehouderijen milieubeheer
Datum : 21 januari 1998
Verzonden :

23 JAN 1998

Geachte heren,

Naar aanleiding van de door u ingediende meldingsformulieren met betrekking tot het 'Besluit melkrundveehouderijen milieubeheer', voor uw bedrijf aan de Schoofbandweg 6 te Hurwenen, deel ik u het volgende mee.

Aangezien uw bedrijf onder de werking van het 'Besluit melkrundveehouderijen milieubeheer' valt, heb ik besloten de melding te accepteren. De ingediende bescheiden treft u bijgaand in enkelvoud aan.

Indien u het niet eens bent met deze beslissing kunt u, binnen 6 weken, na de dag van bekendmaking daarvan (verzonden : zie aanhef brief), een gemotiveerd bezwaarschrift bij het college van burgemeester en wethouders indienen.

Hoogachtend,
Namens het college van burgemeester en wethouders van Rossum,
Het hoofd van de afdeling Algemene Zaken.

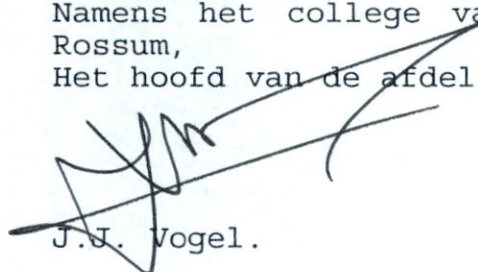
J.J. Vogel.

Inlichtingen bij : W. Rovers (tst. 114). coll.

Slotselaan 6
5328 ER Rossum

Postbus 10.000
5328 ZZ Rossum

Telefoon 0418 - 661235
Telefax 0418 - 662515

Raborekeningnr. 14.46.01.621
Giro rekeningnr. 82.88.80





— Streepte is: hier invullen wat gevraagd wordt

☐ Vakje is: Aankruisen wat van toepassing is

1 Naam

Adres en telefoonnummer

Postcode en plaats

2. Meldt het

☐ oprichten van een melkrundveehouderij*)

voorgenomen tijdstip van inwerkingtreding van de melkrundveehouderij:

☐ Uitbreiden of wijzigen van een melkrundveehouderij*), dan wel het veranderen van de werking daarvan

Voorgenomen tijdstip waarop de uitbreiding of wijziging in werking wordt gebracht, dan wel de werking wordt veranderd

☐ van toepassing worden van het Besluit melkrundveehouderijen milieubeheer op een reeds opgerichte melkrundveehouderij*).

3 Plaats waar de melkrundveehouderij is of zal worden gevestigd

Adres en telefoonnummer

Postcode en gemeente

4 Gegevens met betrekking tot het van toepassing zijn van het besluit (lees eerst de toelichting bij deze rubriek)

		Ja	Nee
4.1	Worden meer dan 50 mestvarkeneenheden gehouden, 50 schapen gedurende de aflamperiode niet meegerekend	<input type="checkbox"/>	<input checked="" type="checkbox"/>
4.2	Worden meer dan 50 geiten gehouden?	<input type="checkbox"/>	<input checked="" type="checkbox"/>
4.3	Worden pelsdieren bedrijfsmatig gehouden?	<input type="checkbox"/>	<input checked="" type="checkbox"/>
4.4	Worden meer dan 50 konijnenvoedsters gehouden?	<input type="checkbox"/>	<input checked="" type="checkbox"/>
4.5	Worden meer dan 100 stuks melkrundvee gehouden?	<input type="checkbox"/>	<input checked="" type="checkbox"/>
4.6	Wordt dunne mest opgeslagen in: a. bassins met een groter oppervlak dan 750 m ² b. bassins met een grotere inhoud dan 2500 m ³ c. bassins waarin wordt belucht of geforceerd gegist	<input type="checkbox"/> <input type="checkbox"/> <input type="checkbox"/>	<input checked="" type="checkbox"/> <input type="checkbox"/> <input type="checkbox"/>
4.7	Zijn andere nitraathoudende kunstmeststoffen aanwezig dan die van de klasse C?	<input type="checkbox"/>	<input checked="" type="checkbox"/>
4.8	Zijn meer dan 400 kg bestrijdingsmiddelen aanwezig?	<input type="checkbox"/>	<input checked="" type="checkbox"/>
4.9	Wordt elektriciteit voor elektrische installaties betrokken van andere bronnen dan het openbare elektriciteitsnet?	<input type="checkbox"/>	<input checked="" type="checkbox"/>
4.10	Wordt in de inrichting een andere brandstof dan gas, gasolie, of lichte stookolie voor ruimteverwarming of warmwatervoorziening gebruikt?	<input type="checkbox"/>	<input checked="" type="checkbox"/>
4.11	Is propaan aanwezig in een stationair reservoir waarop het Besluit opslag propaan milieubeheer NIET van toepassing is?	<input type="checkbox"/>	<input checked="" type="checkbox"/>
4.12	a. Is een ondergrondse tank voor de opslag van gasolie en lichte stookolie van een ander materiaal dan staal gemaakt? b. Is een ondergrondse tank voor de opslag van gasolie en lichte stookolie onder een gebouw gelegen? c. Bedraagt de ondergrondse opslag van gasolie en lichte stookolie meer dan 20.000 liter?	<input type="checkbox"/> <input type="checkbox"/> <input type="checkbox"/>	<input checked="" type="checkbox"/> <input checked="" type="checkbox"/> <input checked="" type="checkbox"/>
4.13	Worden K1- of K2-vloeistoffen in ondergrondse of bovengrondse tanks opgeslagen?	<input type="checkbox"/>	<input checked="" type="checkbox"/>
4.14	Bedraagt de bovengrondse opslag van gasolie en lichte stookolie meer dan 5000 liter?	<input type="checkbox"/>	<input checked="" type="checkbox"/>
4.15	Worden motorbrandstoffen aan derden afgeleverd?	<input type="checkbox"/>	<input checked="" type="checkbox"/>
4.16	Is i.v.m. de ligging van een mestbassin een vergunning vereist? (zie toelichting)	<input type="checkbox"/>	<input checked="" type="checkbox"/>
4.17	Is i.v.m. de ligging van de inrichting ten opzichte van stankgevoelige objecten een vergunning vereist? (zie toelichting)	<input type="checkbox"/>	<input checked="" type="checkbox"/>
4.18	Is i.v.m. de ligging van de inrichting ten opzichte van voor verzuring gevoelige gebieden een vergunning vereist? (zie toelichting)	<input type="checkbox"/>	<input checked="" type="checkbox"/>

Indien één van de bovenstaande vragen met JA is beantwoord, is voor de melkrundveehouderij een milieuvergunning vereist.
Indien u nog geen milieuvergunning heeft, dient u deze zo snel mogelijk aan te vragen.

5. Nadere gegevens

		Ja	Nee
5.1	Ligt een bestaande opslag voor vaste dierlijke mest op minder dan 50 m van woningen?	<input type="checkbox"/>	<input checked="" type="checkbox"/>
5.2	Ligt een bestaande kuilvoeropslag voor gras of snijmais op minder dan 25 m van woningen?	<input type="checkbox"/>	<input checked="" type="checkbox"/>
5.3	Is een mestsilo, gebouwd voor 1 juni 1987, aanwezig?	<input type="checkbox"/>	<input checked="" type="checkbox"/>
5.4	Is een foliebassin, gebouwd voor 1 juni 1987, aanwezig?	<input type="checkbox"/>	<input checked="" type="checkbox"/>

Datum 5-7-96

Handtekening

A.G. van Doorn *A.G. van Doorn*

*) Voor een melkrundveehouderij geldt ondermeer dat deze uitsluitend of in hoofdzaak bestemd is voor het bedrijfsmatig houden van melkrundvee.

Vraag 4.17

Deze vraag kunt u beantwoorden aan de hand van het onderstaande schema

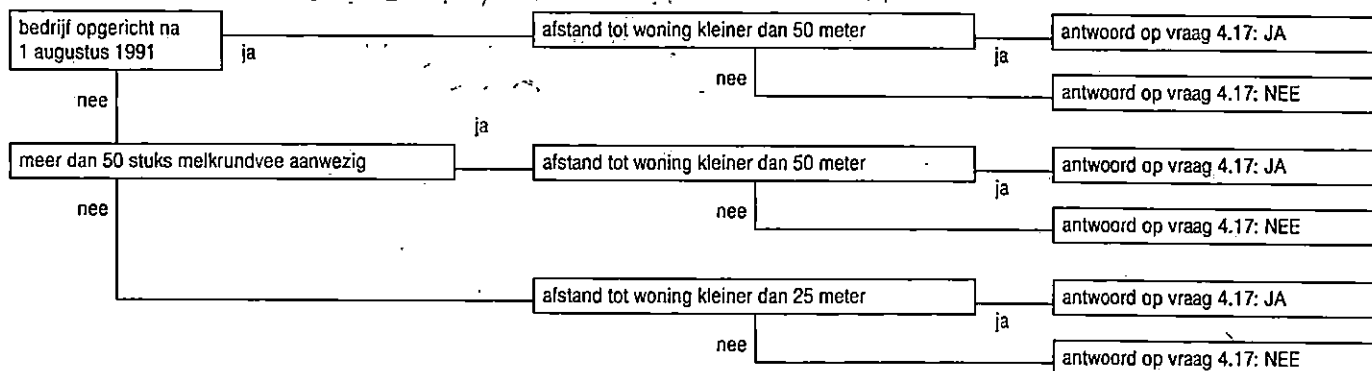

Onder woning wordt verstaan een woning van derden. Afstanden moeten worden gemeten vanaf het bedrijfsmatige onderdeel van de melkrundveehouderij, dat het dichtst bij een woning is gelegen (geldt dus ook voor een mestbassin ouder dan 1-6-'87).

Vraag 4.18

Deze vraag kunt u beantwoorden aan de hand van het onderstaande schema.

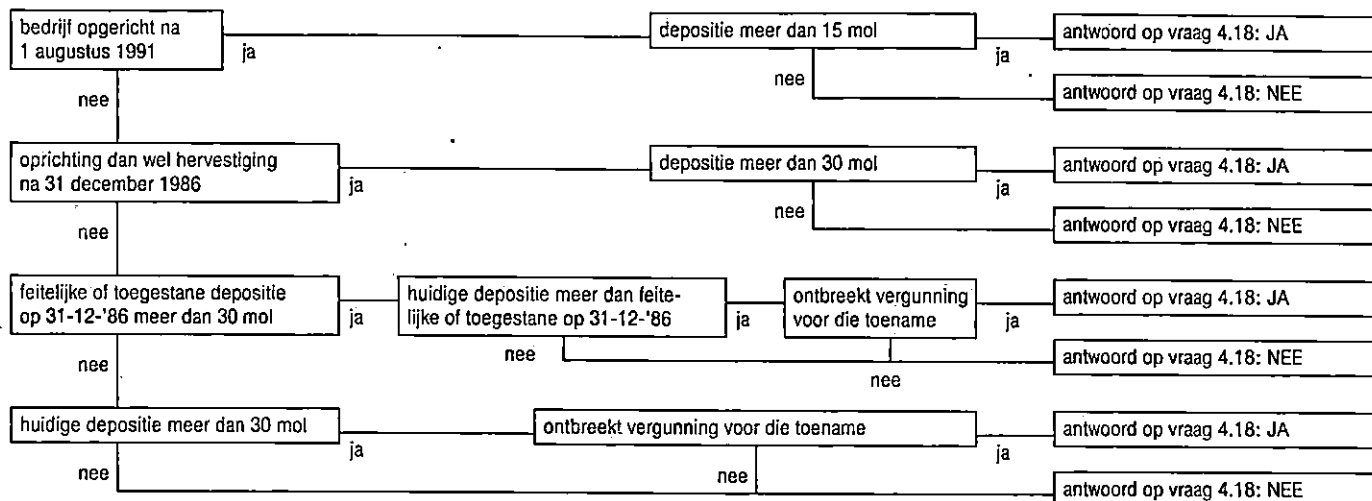

Onder hervestiging wordt verstaan verplaatsing van de melkrundveehouderij als gevolg van landinrichtingsprojecten, stadsuitbreiding, bosaanleg of natuurontwikkeling.

Rubriek 5

In deze rubriek moet u een aantal gegevens vermelden op basis waarvan de gemeente zich een oordeel kan vormen over de aard en de omvang van het melkrundveehouderijbedrijf en van de ligging ten opzichte van de omgeving. Deze gegevens zijn van belang voor het eventueel stellen van nadere eisen.

Adressen Regionale Inspecties van de Volksgezondheid voor de Milieuhygiëne

1. Insp. Groningen, Friesland en Drenthe
Postbus 30020
9700 RM Groningen

4. Insp. Noord-Holland
Postbus 1182
2001 BD Haarlem

7. Insp. Zuid-Holland
Postbus 5312
2280 HH Rijswijk

2. Insp. Overijssel en Flevoland
Postbus 7009
8007 HA Zwolle

5. Insp. Zeeland
Postbus 472
4330 AL Middelburg

8. Insp. Utrecht
Postbus 13154
3507 LD Utrecht

3. Insp. Gelderland
Postbus 9013
6800 DR Arnhem

6. Insp. Limburg
Huskensweg 17^b
6412 SB Heerlen

9. Insp. Noord-Brabant
Postbus 90134
5200 MA 's-Hertogenbosch



adres TD
8/7/96

Meldingsformulier

Besluit melkrundveehouderijen milieubeheer

Algemeen

Op grond van het Besluit melkrundveehouderijen milieubeheer is voor veel melkrundveehouderijen de plicht om een milieuvergunning te hebben komen te vervallen. In plaats daarvan kan men volstaan met een eenvoudige melding wanneer een melkrundveehouderij wordt opgericht of uitgebreid, of wanneer de werkzaamheden worden gewijzigd. Ook een bestaande melkrundveehouderij waarvoor in het verleden verzuimd is een vergunning te vragen, moet alsnog worden gemeld. In de brochure "melkrundveehouderijen" is uiteengezet wanneer een melding moet worden gedaan. Indien deze brochure niet in uw bezit is kunt u deze opvragen bij uw gemeente, uw districtskantoor van de Dienst Landbouwoverlichting of het Consulentenschap voor de Landbouw in uw provincie. Invulling van dit formulier maakt vanzelf duidelijk of de AMvB inderdaad van toepassing is op de melkrundveehouderij. Is dit niet het geval, dan is voor de melkrundveehouderij een milieuvergunning nodig. Gemeenten zijn in het algemeen behulpzaam bij het invullen van dit formulier.

Bij de melding moet een plattegrond van de melkrundveehouderij worden overgelegd met een schaal van bij voorkeur 1 : 250. De schaal mag dus bijvoorbeeld ook 1 : 100 of 1 : 200 zijn. Voor het maken van deze tekening kan gebruik worden gemaakt van een tekening die is gebruikt bij de aanvraag van de bouwvergunning. De te overleggen plattegrond mag eenvoudig zijn en kan in principe zelf worden vervaardigd. Op de tekening moet ten minste zijn aangegeven:

- de grenzen van de inrichting;
- de ligging en omvang van de opslagen van mest en kuilvoer;
- de bestemming van de aangrenzende percelen;
- de ligging en de indeling van de gebouwen;
- de bestemming van de werkruimten;
- de bestemming van de tot de inrichting behorende terreinen;
- de ligging van de brandstoftanks.

Het meldingsformulier met de plattegrond moeten worden toegezonden aan uw gemeente en de regionale inspecteur voor de milieuhygiëne. De adressen van de regionale inspecteurs staan onderaan de volgende bladzijde.

Het formulier is onderverdeeld in rubrieken. Per rubriek wordt hieronder een nadere toelichting gegeven.

Rubriek 1

Hier moet u de naam en het adres invullen van degene die de melkrundveehouderij drijft. Dit is degene die verantwoordelijk is voor de feitelijke bedrijfsvoering.

Rubriek 2

In de brochure is uiteengezet wanneer melding moet worden gedaan van het oprichten of uitbreiden van de melkrundveehouderij of het wijzigen van de werkwijze en wanneer een bestaande inrichting moet worden gemeld. Indien de melding wordt gedaan voor het oprichten of uitbreiden van de inrichting of het wijzigen van de werkwijze, moet u in het voorgenomen tijdstip invullen, waarop het

oprichten, uitbreiden of wijzigen zal zijn gerealiseerd. De gemeente kan dan voor dit tijdstip controleren of aan de voorschriften van het besluit kan worden voldaan.

Rubriek 3

In deze rubriek moet u het adres invullen, waar de melkrundveehouderij is of zal worden gevestigd.

Rubriek 4

De vragen 4.1 t/m 4.18 hebben betrekking op onderwerpen die bepalend zijn voor het al dan niet van toepassing zijn van het besluit. Indien één of meer van deze vragen met ja wordt beantwoord, is het besluit niet van toepassing. In dat geval is voor de melkrundveehouderij een milieuvergunning vereist.

Vraag 4.1

Tijdens de aflamperiode mogen naast het aantal mestvarkeneenheden nog maximaal 50 schapen worden gehouden. Blijkens de omrekeningsfactor voor schapen (zie bijlage IV van het Besluit) komen 100 schapen overeen met 50 mestvarkeneenheden. Gedurende de aflamperiode mogen dus maximaal 150 schapen in de inrichting worden gehouden.

Vraag 4.4

Voor wat betreft het houden van konijnen valt een aantal, dat behoort bij maximaal 50 voedsters binnen de werkingssfeer van de AMvB. Hiermee wordt bedoeld dat naast de 50 voedsters ook de bijbehorende rammen, jonge konijnen, opfokvoedsters of slachtkonijnen mogen worden gehouden.

Vraag 4.5

Het besluit is van toepassing zolang niet meer dan 100 stuks melkrundvee aanwezig zijn. Wat onder melkrundvee dient te worden verstaan, kunt u lezen in de brochure "melkrundveehouderijen".

Vraag 4.6

Dunne mest is verpompbaar en bestaat uit faeces of urine van landbouwhuisdieren, al dan niet vermengd met mors-, spoel-, reinigings- of regenwater.

Een bassin is een reservoir, bestemd en geschikt voor het bewaren van dunne mest, dat niet geheel of gedeeltelijk is gelegen onder een stal.

Vraag 4.10

Onder gas wordt zowel aardgas, butaan als propaan verstaan.

Vraag 4.11

Heeft u bij uw bedrijf een propaantank die niet onder de werking van het besluit opslag propaan milieubeheer valt, dan moet u de vraag met "ja" beantwoorden.

Vraag 4.12

De aanwezigheid van een kunststof ondergrondse tank voor deze vloeistoffen leidt tot vergunningplicht.

Vraag 4.16

Deze vraag kunt u beantwoorden aan de hand van het onderstaande schema.

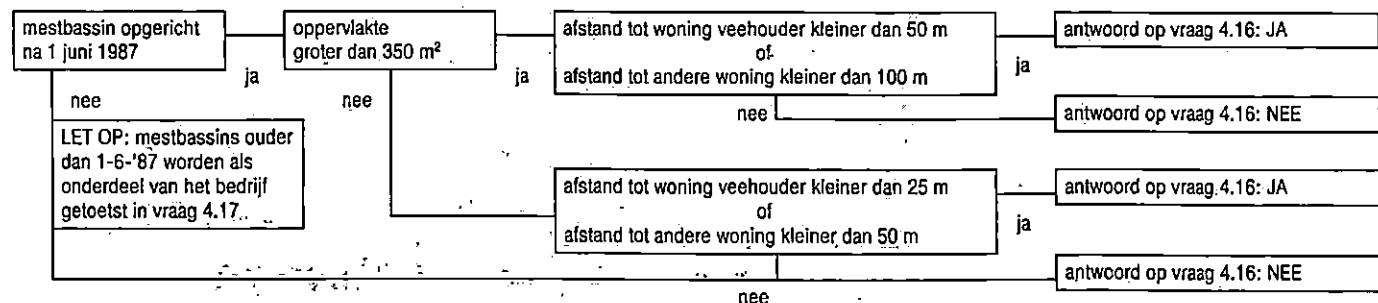

Onder woning wordt verstaan een woning van derden. Afstanden moeten worden gemeten vanaf het bedrijfsmatige onderdeel van de melkrundveehouderij, dat het dichtst bij een woning is gelegen.

TECHNISCHE DIENST
BOMMELERWAARD

Samenwerkingsverband
van de gemeenten:

Ammerzoden, Brakel
Hedel, Heerewaarden,
Kerkwijk, Rossum,
Zaltbommel

voor bouw-, civiel- en
milieutechnische zaken

v. Heemstraweg (West) 11
5301 PA Zaltbommel

Telefoon 0418-515005
Telefax 0418-516510

Postbus 10003
5300 DA Zaltbommel

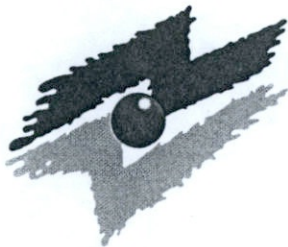

A.G. van Doorn

Schoofbandweg 6

5328 JA ROSSUM

Onderwerp:

Uw kenmerk:

Ons kenmerk:

Datum:

Controle Wet milieubeheer,
Project veehouderijen.

6666

13 JUNI 1996

Geachte heer Van Doorn,

Op 12 juni 1996 is door de heer F. van Engelen van mijn Dienst een bezoek gebracht aan uw bedrijf.

Voor de bevindingen van het bedrijfsbezoek verwijs ik u naar bijlage 1. Voorts is het aantal aanwezige dieren opgenomen in een zgn. dierstaatje. Hiervoor verwijs ik u naar bijlage 2.

Voor het bedrijf is in het verleden geen vergunning verleend of melding gedaan in het kader van de Wet milieubeheer. Geconstateerd is, dat het bedrijf onder de werking van het "Besluit melkrundveehouderijen milieubeheer" valt. Tijdens het bezoek is aan u een meldingsformulier overhandigd en is afgesproken dat u dit formulier inclusief bijbehorende tekening spoedig, doch binnen een termijn van één maand, bij de gemeente Rossum indient. Tijdens het bedrijfsbezoek is tevens aan u een exemplaar van het "Besluit" met bijbehorende voorschriften overhandigd.

Ten aanzien van de bevindingen tijdens de gehouden controle op naleving van de van toepassing zijnde voorschriften is met u is de afspraak gemaakt dat door u binnen een termijn van vier maanden de afwijkingen worden opgeheven.

Hopende u hiermee voldoende te hebben geïnformeerd.

Hoogachtend,

ing. P.G. de Jong,
direkteur

Inlichtingen: F.M. van Engelen

Bijlagen: 2

i.a.a. de gemeente Rossum

O: vE
T: vE
C:
Label: MC



No.: 6666 vE/vE

Onderwerp: A.G. van Doorn, Schoofbandweg 6, Rossum.

diersoort	omrekenfactor*		tijdens bezoek aanwezig 12-6-1996		
	mve	NH3	aantal	m.v.e.	NH3
zoogkoeien	n.v.t.	8,8	20	-	176,0
vrouwelijk jongvee	n.v.t.	3,9	34	-	132,6
stieren					
< 6 mnd	2	2,3	10	5	23,0
> 6 mnd	2	8,1	26	13	210,6
Totaal-aantal m.v.e. en totale emissie				18	542,2
afstand vvgg ** en omrekenfactor dep.				> 3 km	n.v.t.
totale depositie in mol potentieel zuur/ha/jaar					n.v.t.

* aantal dieren per m.v.e. resp. de emissie in kilogram NH3 (ammoniak) per dierplaats per jaar;

** afstand tot voor verzuring gevoelig gebied (vvgg) in de gegeven situatie volgens bijlage 6 van de Uitvoeringsregeling Interimwet ammoniak en veehouderij.



No.: 6666

vE/vE

Onderwerp: CONTROLLERAPPORTWet milieubeheer

bezoekdatum : 12-6-1996

gemeente : Rossum

naam : A.G. van Doorn

adres : Schoofbandweg 6

postcode : 5328 JA

plaats : Rossum

soort inrichting : Rundveehouderij

milieucategorie : 2

SBI-code : 0121

gesproken met : de heer A.G. van Doorn

behandeld door : de heer F. van Engelen (T.D.)

I. AANLEIDING BEZOEK

De inrichting is bezocht in het kader van het project veehouderijen van het Intergemeentelijk Overlegorgaan Rivierenland.

II. VIGERENDE VERGUNNINGSSITUATIE

Voor het bedrijf is in het verleden geen vergunning verleend of melding gedaan in het kader van de Wet milieubeheer.

III. BEVINDINGEN

"Besluit melkrundveehouderijen milieubeheer"

Tijdens het bezoek is gebleken dat het bedrijf onder het "Besluit melkrundveehouderijen milieubeheer" valt. Afsproken is, dat binnen een termijn van een maand een melding in het kader van het "Besluit" wordt ingediend. Aan de heer Van Doorn is een exemplaar van het "Besluit" met bijbehorende voorschriften overhandigd.

Opslag vaste mest (voorschrift 1.1.7)

De heer Van Doorn had opslag van vaste mest op een betonnen vloer zonder opstaande randen, zodat het uitzakkend vocht van de mestplaat in de bodem kan geraken. Dit is in strijd met voorschrift 1.1.7 van het "Besluit melkrundveehouderijen milieubeheer".

Opslag dieselolie (voorschriften 16.2.3, 16.2.4 en 16.2.9)

In de schuur was een dieselolietank met een inhoud van 1200 liter in gebruik. Deze voldeed niet aan de voorschriften 16.2.3 (brandwerende muur), 16.2.4 (ontluchtingsleiding) en 16.2.9 (lekbak). Op het bedrijf was een nieuwe tank, met een inhoud van 600 liter aanwezig. Deze zal gaan dienen ter vervanging van de oude, op dit moment nog in gebruik zijnde, tank.



- 2 -

Brandblusmiddel (voorschrift 17.13)

Nabij een pomp dient een poederblusser met een inhoud van tenminste 6 kg aanwezig te zijn. Overeengekomen is dat direct nabij de ingang van het bedrijfsgedeelte, gelegen aan het woonhuis, een poederblusser wordt geïnstalleerd.

Afgesproken is, dat binnen een termijn van vier maanden de geconstateerde afwijkingen van de voorschriften worden opgeheven.

Overige voorschriften

Ten aanzien van de overige voorschriften uit het "Besluit melkrundveehouderijen milieubeheer" zijn geen afwijkingen geconstateerd.

Aantal dieren

Het aantal in de inrichting aanwezige dieren is aangegeven in het dierstaatje in bijlage 2.

de opsteller,

ing. F.M. van Engelen
Afdeling Milieu
d.d. 13 juni 1996



het College van Burgemeester en Wethouders

van de gemeente

ROSSUM

Onderwerp:

Melding "Besluit melkrundvee-
houderijen milieubeheer",
A.G. en A.G. van Doorn,
Schoofbandweg 6, Rossum

GEMEENTE ROSSUM Ingekomen		nr: 06872				
Ow kenmerk:		Ow kenmerk:				
datum: 21 JAN. 1998						
adv/tn	az	bz	f/ow	sz	w.o.p.	arch.
bw/raad						

Datum:

20 JAN. 1998

Geacht College,

De heren A.G. en A.G. van Doorn hebben een melding in het kader van het "Besluit melkrundveehouderijen milieubeheer" ingediend voor het van toepassing worden van het "Besluit" op een rundveehouderij aan bovenstaand adres.

- I. Voor de inrichting is in het verleden geen vergunning verleend of melding gedaan in het kader van de Wet milieubeheer.
- II. De gegevens op het meldingsformulier zijn op juistheid gecontroleerd. Gebleken is, dat het "Besluit" inderdaad van toepassing is op de inrichting.
- III. Het bedrijf moet voldoen aan de voorschriften van het "Besluit". Voor de bevindingen van een eerder gehouden bedrijfsbezoek verwijs ik u naar mijn advies van 12 juni 1996 nr. 6666.

Ik adviseer u:

- de ingediende melding te accepteren
- de heren Van Doorn mede te delen dat de inrichting onder de werking van het "Besluit melkrundveehouderijen milieubeheer" valt
- een afschrift van het betreffende meldingsformulier met bijbehorende tekening toe te zenden aan de "inspecteur" alsmede aan de heren Van Doorn.

Hoogachtend,

ing. P.G. de Jong,
directeur.

Inlichtingen: F.M. van Engelen

Bijlagen:

O: vE
T: vE
C:
Label:

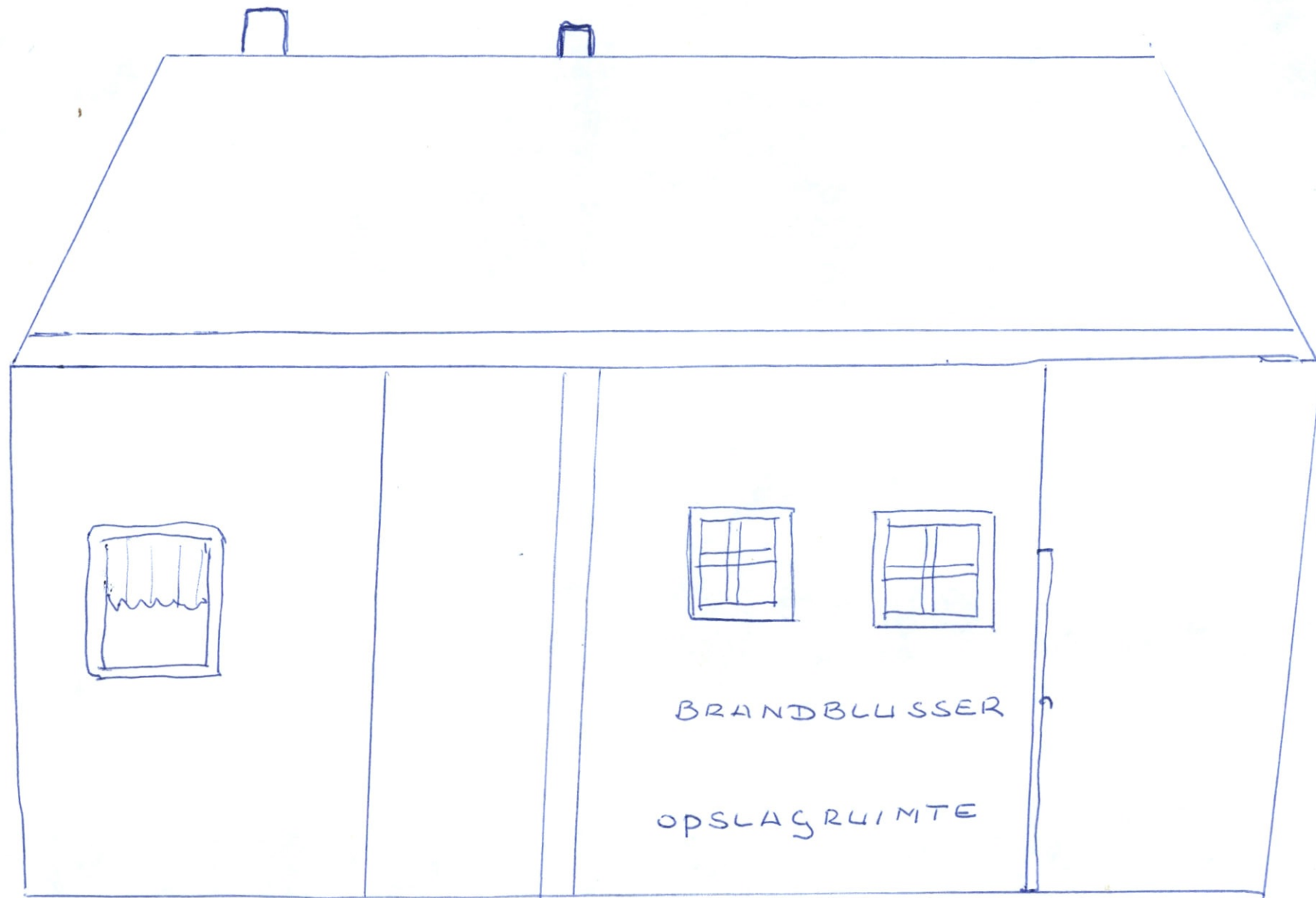

BRANDBLUSSER

OPSLAGRUIMTE