

datum: 18 oktober 1994

kenmerk: 94.4

Naam verzoeker: G.A. Wijnstekers

straat en huisnummer: Winkelseweg 2a

Postcode/gemeente: 5321 NA Hedel

betreft aanvraag om vergunning voor een nieuwe, de gehele inrichting omvat-  
tende vergunning voor een inrichting t.b.v. de opslag en verwerking van  
fruit en de verkoop daarvan

datum aanvraag: 20 mei 1994

adres van de inrichting: Winkelseweg 2a

Kadastraal bekend Gemeente Hedel: sectie K nr. 327

Wij hebben besloten aan verzoeker de bij bovenaangehaald verzoek gevraagde  
vergunning te verlenen overeenkomstig de aangehechte bescheiden en onder de  
aangehechte gewaarmerkte voorschriften.

Bij de besluitvorming is overwogen dat door de inrichting mogelijk te ver-  
oorzaken gevaar, schade of hinder (van andere aard) voldoende kan worden  
ondervangen door het opleggen van de voorschriften.

Naar aanleiding van de terzake opgestelde ontwerp-beschikking zijn geen ad-  
viezen of bezwaren ingebracht.

Het verzoek om vergunning en de beschikking met bijbehorende bescheiden  
liggen met ingang van 28 oktober 1994 gedurende zes weken ter gemeentes-  
cretarie ter inzage op werkdagen van 09.00 uur tot 12.00 uur en buiten deze  
uren na telefonische afspraak.

Gedurende bovengenoemde termijn kan beroep tegen de beschikking worden in-  
gesteld door: de aanvrager; de betrokken adviesinstanties; hen die al eer-  
der bezwaren hebben ingediend of aantonen hiertoe dusver niet in staat te  
zijn geweest; degenen die eerder geen bezwaren hebben ingediend, maar be-  
zwaren hebben tegen de wijzigingen die bij het geven van de beschikking ten  
opzichte van het ontwerp zijn aangebracht.

De vergunning wordt na afloop van de beroepstermijn van kracht, tenzij voor  
dit tijdstip beroep is ingesteld en tevens om een voorlopige voorziening is  
verzocht. Het beroepschrift dient men te richten en te zenden aan de Raad  
van State, afdeling bestuursrechtspraak, postbus 20019, 2500 EA 's-Graven-  
hage. Een verzoek tot een voorlopige voorziening moet worden gericht aan de  
voorzitter vangenoemde afdeling.

Burgemeester en wethouders van Hedel,  
De secretaris, De burgemeester,

R.J.A. van Gool.D. Kraaijveld.



behoort bij besluit van Burgemeester en  
Wethouders dd. 18 OKT. 1994

Mij bekend,  
De Secretaris van Hedel

No: 0000 vE/CK

Onderwerp: G.A. Wijkstekers, Winkelseweg 2a, Hedel.

Algemene voorschriften.

1. De gehele inrichting, met inbegrip van het open terrein, moet steeds schoon worden gehouden en in goede staat van onderhoud verkeren.
2. De elektrische installatie moet voldoen aan NEN 1010 en moet zodanig zijn dat geen storing optreedt in de radio- en/of televisieontvangst.
3. Bedrijfsafvalstoffen moeten in daartoe geschikte containers zijn opgeslagen.
4. Bedrijfsafvalstoffen moeten op gezette tijden, doch ten minste éénmaal per maand, uit de inrichting worden afgevoerd.
5. Het is verboden op het terrein der inrichting bedrijfsafvalstoffen te verbranden. Het is tevens verboden om bedrijfsafvalstoffen, m.u.v. snoeihout, bladeren en soortgelijke afvalstoffen uit de eigen inrichting, op of in de bodem te brengen.
6. De opslag van oliën en smeermiddelen moet zich bevinden boven een vloeistofdichte bak of boven een vloeistofdichte betonnen vloer die samen met de drempel onder de toegangsdeur en de wanden een vloeistofdichte bak vormt. De vloeistofdichte bak moet de gehele voorraad vloeibare produkten kunnen bevatten en moet boven maaiveld zijn gelegen.
7. Gevaarlijke afvalstoffen (voorheen chemische afval en afgewerkte olie) moeten worden verzameld in goed afsluitbare vloeistofdichte vaten, en worden geplaatst boven een vloeistofdichte bak.  
Deze afvalstoffen moeten zo vaak als nodig uit de inrichting worden afgevoerd naar de daartoe geëigende verwerkingsinrichtingen.
8. Indien blijkt of wordt vermoed dat de bodem en/of het grondwater is verontreinigd danwel aangetast, anders dan ten gevolge van een ongewoon voorval in de zin van artikel 22 van de Wet bodembescherming (Stb. 1986, 374), dient degene die de inrichting drijft:
  - a. dit onverwijld te melden aan Burgemeester en Wethouders;
  - b. in deze gevallen onverwijld maatregelen te nemen ten einde de verontreiniging danwel de aantasting en de directe gevolgen daarvan te beperken;
  - c. direct na de onder a. bedoelde melding een bodem-/grondwateronderzoek uit te laten voeren naar de aard en omvang van de verontreiniging.  
De resultaten hiervan dienen zo spoedig mogelijk, doch uiterlijk 3 maanden daarna, te worden overgelegd aan Burgemeester en Wethouders;
  - d. de opgetreden verontreiniging van bodem en/of grondwater overeenkomstig de aanwijzing van Burgemeester en Wethouders te verwijderen of te behandelen;
  - e. van een sanering zoals bedoeld onder d. aan Burgemeester en Wethouders uiterlijk na 3 maanden een evaluatierapport te overleggen. Uit het evaluatierapport dient o.a. te blijken dat de bodem en/of het grondwater op een afdoende wijze zijn gesaneerd.

f. eventuele tanks en/of leidingen die met verontreinigde stoffen in aanraking zijn geweest, te doen controleren op aantasting en, indien nodig, te doen herstellen of vervangen.

Bij een ongewoon voorval in de zin van artikel 22 Wet bodembescherming dient/dienen, ingevolge deze wet:

- a. terstond melding van het voorval te worden gedaan bij Burgemeester en Wethouders;
- b. onverwijld maatregelen te worden getroffen teneinde de verontreiniging, de aantasting en de gevolgen daarvan te beperken en zoveel mogelijk ongedaan te maken.

9. Het equivalente geluidsniveau (LAeq), veroorzaakt door de in de inrichting aanwezige toestellen en installaties, alsmede door de in de inrichting verrichte werkzaamheden mag nabij een gevel van woningen van derden niet meer bedragen dan:
  - 45 dB(A) tussen 07.00 - 19.00 uur
  - 40 dB(A) tussen 19.00 - 23.00 uur
  - 35 dB(A) tussen 23.00 - 07.00 uur
10. Onverminderd het gestelde in de voorschrift 9 mag het maximale geluidsniveau (LA max.) gemeten in meterstand "fast", nabij de gevel van woningen van derden niet meer bedragen dan:
  - 70 dB(A) in de periode gelegen tussen 07.00 en 19.00 uur
  - 65 dB(A) in de periode gelegen tussen 19.00 en 23.00 uur
  - 60 dB(A) in de periode gelegen tussen 23.00 en 07.00 uur
11. Indien controle op, danwel de berekening van, de in de voorschriften 9 en 10 vastgestelde geluidsniveaus plaatsvindt, moet dit geschieden overeenkomstig de "Handleiding Meten en Rekenen Industrielawaai, IL-HR-13-01" van maart 1981, uitgave ministerie van Volksgezondheid, Ruimtelijke Ordening en Milieubeheer. Ook de beoordeling van de meetresultaten moet overeenkomstig deze handleiding plaatsvinden.
12. In de inrichting moet voor het blussen van brand een poederblusser aanwezig zijn, met een vulling van ten minste 5 kg.
13. Het blustoestel moet onbelemmerd bereikt kunnen worden, steeds tot onmiddellijk gebruik beschikbaar zijn en jaarlijks op deugdelijkheid worden gecontroleerd door een deskundige. Van elke uitgevoerde controle moet een aantekening worden gemaakt op een bij het toestel ter inzage aanwezige registratiekaart.
14. Degene die de inrichting drijft is overigens gehouden te doen en na te laten hetgeen redelijkerwijs gevergd kan worden om gevaar en schade dan wel hinder buiten de inrichting te voorkomen of te beperken.

behoort bij besluit van Burgemeester en  
Wethouders dd. ...18...OKT...1994.....

Mij bekend,

De Secretaris van Hede!





behoort bij besluit van Burgemeester en  
Wethouders dd. ...1.8. OKT. 1994.....

Mij bekend,

De Secretaris van Hedel

No.: 0000 vE/CK

Onderwerp: G.A. Wijnstekers, Winkelseweg 2a, Hedel.

Voorschriften voor het gebruik en de opslag van bestrijdingsmiddelen.

1. Bestrijdingsmiddelen en hun ongereinigde ledige verpakking mogen uitsluitend worden opgeslagen in een daartoe bestemde kast.
2. In deze kast mag maximaal 150 kg bestrijdingsmiddelen (in vloeibare dan wel vaste vorm) opgeslagen zijn.
3. Vloeibare en vaste bestrijdingsmiddelen moeten zodanig zijn opgeslagen dat deze bij een eventuele lekkage niet met elkaar in contact kunnen komen.
4. De kast moet van deugdelijke constructie zijn, doelmatig zijn ingericht, in goede staat van onderhoud verkeren en in zindelijke toestand verkeren.
5. De vloer en wanden van de kast moeten een vloeistofdichte bak vormen, met een zodanige inhoud dat zij de gehele in de kast aanwezige voorraad vloeibare bestrijdingsmiddelen, bij bijv. lekragen van de verpakking, moet kunnen bevatten.
6. De toegangsdeur van de kast moet met een deugdelijk slot zijn afgesloten.
7. De buitenzijde van de toegangsdeur moet voorzien zijn van een duidelijk leesbaar opschrift "Bestrijdingsmiddelen", een verbodsignaal betreffende vuur, open vlam en roken verboden en een pictogram van een doodskop.
8. De kast moet doelmatig geventileerd zijn.
9. Bestrijdingsmiddelen moeten droog, koel en buiten invloed van zonnestraling worden opgeslagen. Beschadiging van de verpakking moet worden voorkomen.
10. Als bestrijdingsmiddelen zijn slechts toegestaan die middelen die ingevolge de Bestrijdingsmiddelenwet zijn toegelaten.
11. Bestrijdingsmiddelen mogen uitsluitend worden gebruikt zoals is aangegeven op het etiket onder het hoofdstuk: "Wettelijke gebruiksvoorschrift".
12. Het is verboden bij meer dan windkracht 4 op de schaal van Beaufort (matige wind) bestrijdingsmiddelen te vernevelen op de open grond van de inrichting.
13. De ongereinigde ledige verpakkingen van bestrijdingsmiddelen moeten worden beschouwd als gevaarlijk (chemisch) afval en moeten behandeld worden als volle verpakking.
14. Indien een elektrische installatie t.b.v. verlichting, danwel t.b.v. ventilatie aanwezig is, dient deze te voldoen aan NEN 3410.



behoort bij besluit van Burgemeester en  
Wethouders dd. ...11.8. OKT. 1994.....

Mij bekend,

De Secretaris van Hedel

No.: 8880 vE/CK

Onderwerp: G.A. Wijnstekers, Winkelseweg 2a, Hedel.

Voorschriften voor de heftruck.

1. Een verbrandingsmotor van een heftruck moet zodanig zijn afgesteld dat de uitlaatgassen nagenoeg roet- en rookloos zijn. De uitlaat van de verbrandingsmotor moet zijn voorzien van een doelmatige geluidemper.

Heftrucks met LPG-brandstofreservoir.

2. Het LPG-brandstofreservoir moet deugdelijk aan de heftruck zijn bevestigd; indien gebruik wordt gemaakt van een verwisselbaar brandstofreservoir moeten de daartoe noodzakelijke, ten minste 2, passende klemmen of beugels permanent aan de heftruck zijn bevestigd.
3. Het LPG-brandstofreservoir en de daarop bevestigde appendages en leidingen moeten zodanig zijn aangebracht, dat deze zo goed mogelijk tegen aanrijding zijn beschermd en niet door het laden of verschuiven van de lading kunnen worden beschadigd.
4. Indien het LPG-brandstofreservoir danwel de hogedrukleiding minder dan 10 cm van de uitlaatleiding van de heftruck is verwijderd, dan moet tussen deze delen en de uitlaatleiding een metalen schermplaat met een voldoende oppervlak zijn aangebracht.
5. De appendages op het LPG-brandstofreservoir moeten onder alle omstandigheden gemakkelijk bereikbaar zijn, eventueel na het openen van het deksel van de appendagekast of na het wegnemen van een beschermkap.
6. Het verwisselen van het LPG-brandstofreservoir van een heftruck mag alleen in de buitenlucht geschieden. Het is in de inrichting verboden een LPG-brandstof-reservoir te vullen.
7. Het LPG-brandstofreservoir moet zijn goedgekeurd door de Dienst voor het Stoomwezen of door een namens die dienst erkende deskundige of een ingevolge de EEG Kaderrichtlijn 76/767/EEG aangewezen instantie. Ten bewijzen daarvan moet het LPG-brandstofreservoir zijn voorzien van een stempelplaat, waarin ten minste duidelijk leesbaar de keuringsdatum met het bijbehorende stempel moet zijn ingeslagen.
8. Een LPG-brandstofreservoir waarvan de goedkeuring door de Dienst voor het Stoomwezen of een door die dienst erkende deskundige niet of blijkens de ingeslagen datum meer dan 10 jaar geleden heeft plaatsgevonden, mag niet in de inrichting aanwezig zijn.

9. Een beschadiging en/of lek LPG-brandstofreservoir moet onmiddellijk in de buitenlucht worden gebracht en worden gemerkt met het woord "DEFECT" onderscheidenlijk "LEK". De nodige maatregelen moeten worden genomen om brand- en ontploffingsgevaar te voorkomen. Van het een en ander moet de plaatselijke brandweer terstond in kennis worden gesteld. Het personeel moet hieromtrent zijn geïnstrueerd. Een beschadigd en/of lek LPG-brandstofreservoir moet ten spoedigste aan de leverancier worden teruggezonden.
10. Behoudens het op de heftruck bevestigde verwisselbare LPG-brandstofreservoir, mogen in de inrichting niet meer dan twee verwisselbare LPG-brandstofreservoirs aanwezig zijn, deze moet(en) zijn gesitueerd op een goed geventileerde en goed toegankelijke plaats nabij een toegangsdeur.
11. Behoudens het op de heftruck(s) bevestigde LPG-brandstofreservoir mogen ten hoogste twee LPG-wisselreservoirs aanwezig zijn op het open terrein van de inrichting en per deel van een gebouw waarvan de wanden, vloeren en plafonds een brandwerendheid hebben van ten minste 60 minuten.
12. Lege LPG-brandstofreservoirs dienen te worden behandeld als volle LPG-brandstofreservoirs.

behoort bij besluit van Burgemeester en  
Wethouders dd. 18 OKT. 1994

Mij bekend,  
De Secretaris van Hede!

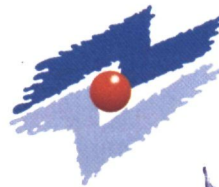

behoort bij besluit van Burgemeester en  
Wethouders dd. 18 OKT. 1994

Mij bekend,

De Secretaris van Hedel

No.: 0000 vE/CK

Onderwerp: G.A. Wijnstekers, Winkelseweg 2a, Hedel.

Voorschriften voor de opslag van dieselolie in bovengrondse tanks met een inhoud van respectievelijk 1000 en 3000 liter

A. Begrippen.

- brandwerendheid van bouwdelen : de tijd, uitgedrukt in minuten, gedurende welke enig bouwkundig onderdeel van een gebouw, met uitzondering van een deur-, luik- of raamconstructie, zijn functie moet kunnen blijven vervullen bij verhitting, en bepaald volgens NEN 6069.
- brandwerendheid van deur-, luik- en raamconstructies : de tijd, uitgedrukt in minuten, gedurende welke deur-, luik- en raamconstructies in geval van brand weerstand bieden tegen bezwijken en vlamdicht blijven, en bepaald volgens NEN 6069.
- onbrandbaar : het onbrandbaar zijn overeenkomstig NEN 6064.
- K3-vloeistof : een brandbare vloeistof waarvan het vlampunt gelegen is op of boven 55°C, bepaald volgens NEN-ISO 2719, of een verfprodukt waarvan het vlampunt gelegen is op of boven 55°C, bepaald volgens NEN-EN 53.
- NEN : een door het Nederlands Normalisatie Instituut (NNI) uitgegeven norm.
- NEN-EN : een door het Comité Européen de Normalisation opgestelde en door het Nederlands Normalisatie Instituut (NNI) als Nederlandse norm aanvaarde en uitgegeven norm.
- NEN-ISO : een door de International Organization for Standardization opgestelde en door het Nederlands Normalisatie Instituut (NNI) als Nederlandse norm aanvaarde en uitgegeven norm.

B. Constructie- en gebruiksvoorschriften

- B1. In de tanks mag slechts dieselolie worden opgeslagen.

Mij bekend,

De Secretaris van Hedel

2

- B2. De stijfheid en sterkte van een tank moeten voldoende zijn om schadelijke vervorming als gevolg van overdruk bij vulling of overvulling te voorkomen terwijl de dichtheid onder alle omstandigheden moet zijn verzekerd.
- B3. De ondersteunende constructie van een tank moet uit onbrandbaar materiaal bestaan. Op plaatsen waar kans op verzakking bestaat, moet een doelmatige fundering zijn aangebracht.
- B4. Een buiten opgestelde tank moet ten minste 3 m van een gebouw of een bewaarplaats van brandgevaarlijke stoffen zijn verwijderd, tenzij de wand van het gebouw of de bewaarplaats een brandwerendheid bezit van ten minste 60 minuten. De afstand tussen een tank en de erfscheiding moet ten minste 3 m bedragen.  
De afstand tussen 2 tanks en tussen de tank en vloeistofdichte omwalling of muur moet voldoende zijn ten behoeve van inspectie en onderhoud.
- B5. Een tank moet zijn voorzien van een ontluchttingsleiding met een inwendige middellijn van ten minste 30 mm; de ontluchttingsleiding moet buiten uitmonden en tegen inregenen zijn beschermd.
- B6. Indien een niveau-aanwijzing of peilinrichting is aangebracht, moet deze zodanig zijn ingericht dat het uitstromen van vloeistof uit de tank, ook door verkeerde werking of door breuk, onmogelijk is.
- B7. In elke aansluiting op een tank beneden het hoogste vloeistofniveau en in de toevoerleiding naar het verbruikstoestel moet zo dicht mogelijk bij de tankwand een metalen afsluiter zijn geplaatst. Deze moet zodanig zijn uitgevoerd dat duidelijk is te zien of de afsluiter is geopend, dan wel gesloten.
- B8. Het uitwendige van een tank en de leidingen moet afdoende tegen corrosie zijn beschermd.
- B9. Leidingen moeten bovengronds zijn gelegd.
- B10. Een tank moet zijn omgeven door een vloeistofdichte omwalling of muur. De omwalling of muur moet samen met de vloer een vloeistofdichte bak vormen; de inhoud van de vloeistofdichte bak moet ten minste gelijk zijn aan de inhoud van de tank. Deze omwalling of muur moet voldoende sterk zijn om weerstand te kunnen bieden aan de als gevolg van een lekkage optredende vloeistofdruk.
- B11. Indien zich binnen de omwalling of muur slechts één tank bevindt, moet de opnamecapaciteit ten minste gelijk zijn aan de tankinhoud. Zijn in een ruimte twee of meer tanks opgesteld, dan moet de opnamecapaciteit ten minste gelijk zijn aan de inhoud van de grootste tank, vermeerderd met 10% van de gezamenlijke inhoud van de overige tanks.
- B12. Hemelwater moet regelmatig uit de bak worden afgevoerd door een leiding waarin buiten en zo dicht mogelijk bij de omwalling of muur een afsluiter is aangebracht. Deze afsluiter moet gesloten worden gehouden en mag slechts voor het laten afvloeien van hemelwater worden geopend. Deze voorzieningen kunnen achterwege blijven, indien boven de vloeistofdichte bak een afdak is aangebracht, zodanig dat geen hemelwater in de bak kan komen, of indien een pompvoorziening is opgenomen die slechts voor het verpompen van hemelwater in bedrijf mag worden gesteld.



- B13. De gehele installatie van de tank en de leidingen moet vloeistofdicht zijn, hetgeen voor het in gebruik nemen of na een grote reparatie door een beproeving moet worden aangetoond. Deze beproeving moet geschieden door de tank en de leidingen geheel met water te vullen of door de tank en de leidingen af te persen met een overdruk van 30 kPa met lucht of 200 kPa met water. Indien bij de beproeving een lekkage of andere onge-rechtigheid wordt geconstateerd mag de tank niet in gebruik worden gesteld. Voor de beproeving moet tijdig worden kennis gegeven aan Burge-meester en Wethouders.
- B14. Het vullen van of aftappen uit een tank moet zonder morsen geschieden.
- B15. Een tank mag slechts voor 95% worden gevuld.
- B16. Onmiddellijk nadat de vloeistof in een tank is overgebracht en de los-slang is afgekoppeld, moet de vulopening of de vulleiding met een goed sluitende dop of afsluiter worden afgesloten.
- B17. Leidingen, met uitzondering van flexibele verbindingstukken, moeten zijn vervaardigd van metaal van voldoende mechanische sterkte. De verbindingen moeten onder alle omstandigheden even sterk zijn als de rest van de leiding.
- B18. De omgeving van een tank moet vrij van brandgevaarlijke stoffen worden gehouden. De begroeiing in de omgeving van een buiten opgestelde tank moet kort worden gehouden.

C. Meet- en registratieverplichtingen.

- C1. Van verplichte metingen, keuringen en controles aan installaties of installatie-onderdelen moeten de resultaten daarvan tenminste tot aan het beschikbaar zijn van de resultaten van de eerstvolgende meting, keuring of controle, in de inrichting worden bewaard en ter inzage worden gehouden voor Burgemeester en Wethouders.

behoort bij besluit van Burgemeester en  
Wethouders dd. ....1.8. OKT. 1994.....

Mij bekend,

De Secretaris van Hedel



Vergunning 26.04-82



Onderwerp: VERGUNNING

Datum:

Burgemeester en wethouders van Hedel,

gezien de op 28 oktober 1981 ontvangen aanvraag van  
G.M.Wijnstekers  
te Hedel, Prinses Beatrixstraat 5, voor een vergunning  
ingevolge de Hinderwet voor het oprichten, in werking brengen en in werking houden van een veehouderij  
annex fruitkwekerij

gelegen aan Prinses Beatrixstraat 5

overwegende:

- dat de procedure overeenkomstig het bepaalde in hoofdstuk 3 van de Wet Algemene Bepalingen Milieuhygiëne is uitgevoerd;
- dat het advies van de Inspecteur van de Volksgezondheid belast met het toezicht op de hygiëne van het milieu onder andere vermeldt, dat gezien de aard en de situering van de inrichting geluidhinderproblemen kunnen ontstaan voor de omgeving;
- dat (geen) bezwaren zijn ingebracht naar aanleiding van de aanvraag voor de vergunning (~~door~~)

-dat omtrent de adviezen en de bezwaren kan worden vermeld:

--

-dat advies is uitgebracht omtrent het ontwerp van de beschikking door de Inspecteur van de Volksgezondheid, belast met het toezicht op de hygiëne van het milieu

-dat tegen het ontwerp van de beschikking (geen) bezwaren zijn ingebracht (~~door~~)

--



-dat omtrent de adviezen en bezwaren naar aanleiding van het ontwerp van de beschikking kan worden vermeld:  
dat de ontwerp-beschikking geen aanleiding heeft gegeven tot het maken van opmerkingen

-dat door de inrichting mogelijk te veroorzaken gevaar, schade of hinder (~~van andere aard~~) voldoende kan worden ondervangen door de (~~overige~~) hierna te noemen voorwaarden;

gelet op de desbetreffende artikelen van de Hinderwet;

b e s l u i t e n :

aan G.M.Wijnstekers  
voornoemd, de gevraagde vergunning overeenkomstig de bij dit besluit behorende en als zodanig gewaarmerkte bescheiden te verlenen onder

de navolgende voorwaarden

aangehechte en als zodanig gewaarmerkte voorwaarden.

Hedel, 26 april 1982  
burgemeester en wethouders van Hedel,  
de sekretaris, de burgemeester,

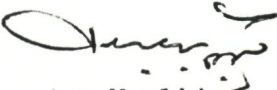
  
A.P.M.Ulijn.

  
J.Hoogendoorn.

1. De inrichting moet te allen tijde in een schone en ordelijke toestand en de opstallen en installaties in een goede staat van onderhoud verkeren.
2. De elektrische installatie mag geen storing veroorzaken in radio- en/of televisie-ontvangst.
3. Tengevolge van de in de inrichting opgestelde koelaggregaten en andere geluidsbronnen in de inrichting mag, gemeten nabij de gevel van een dichtbij gelegen woning, het niveau van het geluid niet meer bedragen dan  
45 dB(A) tussen 07.00 en 19.00 uur  
40 dB(A) tussen 19.00 en 23.00 uur  
35 dB(A) tussen 23.00 en 07.00 uur.  
Voor contrôle moet het niveau worden gemeten en beoordeeld volgens de hand-  
leiding meten en rekenen industrielawaai IL-HR-13-01.
4. Behoudens ter bemesting van grond volgens de normale landbouwpraktijken mag het terrein van de inrichting niet worden bevloeid of op andere wijze van mest of gier worden voorzien.
5. Bij het verwijderen van mest en gier mag de omgeving niet worden verontreinigd. Transport van dunne mest en gier moet daarom geschieden in volledig gesloten tankwagens, die in een zindelijke staat moeten verkeren. Vaste mest moet worden getransporteerd in daarvoor geschikte transportmiddelen, die op correcte wijze zijn beladen.
6. Ramen van de stallen moeten, voorzover zij geen functie hebben voor de lucht-  
verversing in de stal, gesloten worden gehouden.  
Deuren moeten gesloten zijn behoudens gedurende het doorlaten van personen,  
dieren of goederen.
7. Wanneer in de stallen dan wel op of nabij het erf ongedierte (zoals ratten,  
muisen of insecten) voorkomt, dienen doelmatige bestrijdingsmaatregelen  
te worden getroffen.
8. Het voer, met uitzondering van ruwvoer, moet worden bewaard in uitsluitend  
voor dit doel gebezigde bewaarplaatsen, die rat- en muiswerend zijn ingericht.
9. Op het terrein van de inrichting mag geen mest worden gedroogd of verbrand.
10. Kadavers van dieren mogen niet op het terrein van de inrichting worden begraven.  
Zij dienen, in afwachting van afvoer uit de inrichting, te worden geborgen in  
een deugdelijke waterdichte verpakking of in een goed gesloten, speciaal  
daarvoor bestemde ruimte.
11. Dunne mest, gier, spoel- en/of schrobwater moeten uit de stal worden afgevoerd  
naar de hiervoor bestemde vloeistofdichte opslagruimte.  
De opslagruimte mag niet zijn voorzien van een overstort.
12. Behalve tijdens het ledigen van de opslagruimte moeten de pompputten door  
middel van goed sluitende deksels, luiken of een daaraan gelijkwaardige voor-  
ziening, gesloten worden gehouden.
13. Gedurende de opslagperiode mag de inhoud van de opslagruimte niet in beweging  
worden gehouden, behoudens ten behoeve van menging gedurende korte tijd voor  
de lediging van de opslagruimte.
14. Het pneumatisch of mechanisch vullen van tankwagens voor gier of dunne mest  
is verboden tussen 20.00 en 07.00 uur.

Vergunning

17-06-85



Onderwerp: VERGUNNING

Datum:

Burgemeester en wethouders van Hedel,

gezien de op 2 april 1985 ontvangen aanvraag van  
G. Wijnstekers  
te Hedel, Pr. Beatrixstraat 5 , voor een vergunning  
ingevolge de Hinderwet voor het  
uitbreiden van een inrichting ten behoeven van de opslag en verkoop  
van fruit

gelegen aan de Pr. Beatrixstraat 5

overwegende:

-dat de procedure overeenkomstig het bepaalde in hoofdstuk 3 van de  
Wet Algemene Bepalingen Milieuhygiëne is uitgevoerd;  
-dat het advies van de Inspekteur van de Volksgezondheid belast met het  
toezicht op de hygiëne van het milieu  
onder andre vermeldt, dat het niet nodig wordt geacht in deze zaak  
te adviseren

-dat (geen) bezwaren zijn ingebracht naar aanleiding van de aanvraag  
voor de vergunning (~~door~~)x

xxxxxxxxxx

-dat omtrent de adviezen en de bezwaren kan worden vermeld:

xxxxxxxxxx

-dat advies is uitgebracht omtrent het ontwerp van de beschikking  
door

xxxxxxxxxx

-dat tegen het ontwerp van de beschikking (geen) bezwaren zijn  
ingebracht (~~door~~)x

xxxxxxxxxx

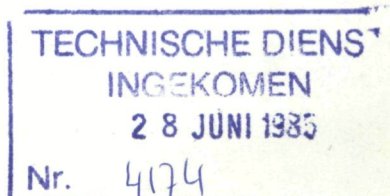

-dat omtrent de adviezen en bezwaren naar aanleiding van het ontwerp van de beschikking kan worden vermeld:

xxxxxxxxxxxxx

-dat door de inrichting mogelijk te veroorzaken gevaar, schade of hinder (~~van andere aard~~) voldoende kan worden ondervangen door de (~~overige~~) hierna te noemen voorwaarden;

gelet op de desbetreffende artikelen van de Hinderwet;

b e s l u i t e n :

aan G.M. Wijnstekers

voornoemd, de gevraagde vergunning overeenkomstig de bij dit besluit behorende en als zodanig gewaarmerkte bescheiden te verlenen onder

de navolgende voorwaarden

aangehechte en als zodanig gewaarmerkte voorwaarden.

Hedel, 17 juni 1985

burgemeester en wethouders van Hedel,  
de sekretaris, de burgemeester,

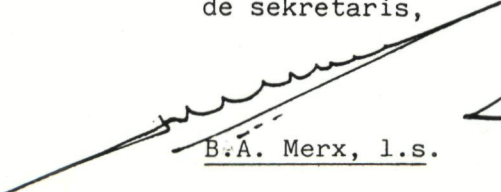
  
B.A. Merx, l.s.

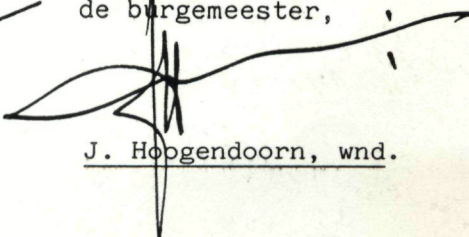
  
J. Hoogendoorn, wnd.



Voorschriften voor de opslag van gasolie, etc. (K3-produkt) in een ondergrondse tank.

1. In tanks, bestemd voor de opslag van gasolie, mag slechts een olieprodukt worden opgeslagen, waarvan het vlampunt, bepaald volgens de methode Pensky-Martens, bij 101,325 kPa hoger dan 55<sup>o</sup> C is gelegen.
- ~~2. De tank moet voldoen aan de bepalingen opgenomen in de norm NEN 3350, uitgave augustus 1977, luidende "Stalen tanks voor de ondergrondse opslag van brandbare niet-giftige en/of niet walgingwekkende vloeistoffen".~~
3. Indien een van de volgende bewijsstukken niet kan worden overgelegd, moet de vergunninghouder binnen 3 maanden na vergunningverlening een schriftelijke opdracht voor het verrichten van een keuring naar het Keuringsinstituut voor Waterleidingartikelen (KIWA) of een andere door het College van Burge-meester en Wethouders erkende deskundige verzenden:
  - a. een bewijs, waaruit blijkt dat de tank met toebehoren niet ouder is dan 10 jaar, dan wel een bewijs waaruit blijkt dat het Keuringsinstituut voor Waterleidingartikelen periodiek de gehele installatie controleert en akkoord heeft bevonden.
  - b. een bewijs, waaruit blijkt dat de tank is vervaardigd volgens de eisen van het Keuringsinstituut voor Waterleidingartikelen (KIWA-verklaring);
  - c. een bewijs, waaruit blijkt dat de tank met toebehoren is geïnstalleerd door een KIWA-erkende installateur (installatiecertificaat);
  - d. een bewijs, waaruit blijkt dan ten tijde van de installatie een bodemweerstandmeting is verricht, tenzij kathodische bescherming is aangebracht.
  - e. een bewijs, waaruit blijkt dat indien uit het hiervoor genoemde bodemonderzoek de aanleg van een kathodische bescherming is vereist, deze periodiek is beproefd.
4. De opdracht voor de in voorschrift 3 vermelde keuring moet in overleg met de afdeling Milieu van de Technische Dienst "Bommelerwaard" te Zaltbommel worden opgesteld en omvat in eerste aanleg een oriënterend onderzoek, waarbij een bodemweerstandmeting wordt verricht ten behoeve van het beoordelen in hoeverre kathodische bescherming is vereist alsmede een onderzoek van een monster onder uit de tank (sludge).

TECHNISCHE DIENS  
INGEKOMEN  
28 JUNI 1985  
Nr. 474

Bijlage 1.

5. Het aan de hand van de resultaten van het oriënterende onderzoek door de keuringsdeskundige in overleg met de afdeling Milieu van de Technische Dienst "Bommelerwaard" te Zaltbommel te bepalen vervolg van het onderzoek moet uiterlijk binnen 3 maanden na het oriënterend onderzoek plaatsvinden, waarbij - voor zover de installatie niet voortijdig wordt vervangen c.q. verwijderd of afgekeurd - in ieder geval een vacuümpersproef moet worden uitgevoerd.
6. Deze vacuümpersproef moet ten overstaan van een daartoe aangewezen ambtenaar plaatsvinden en moet geschieden met lucht bij een onderdruk van 30 kPa en vervolgens met een overdruk van 30 kPa.
7. De vergunninghouder is verplicht de tijdens de keuring geconstateerde gebreken tijdig te herstellen en overige aanwijzingen, zoals de naar aanleiding van de keuring nader te bepalen herkeuringsdatum, op te volgen.
8. Tenzij op grond van een rapport van het Keuringsinstituut voor Waterleiding-artikelen (KIWA) of een door dit instituut erkende deskundige kan worden aangetoond, dat de specifieke weerstand van de grond op de plaats waar de tank komt te liggen, meer dan 5000 Ohm cm bedraagt, moet de tank met de daarop aansluitende ondergrondse leidingen uitwendig tegen corrosie zijn beschermd door middel van een cathodische bescherming, welke aan het gehele te beschermen oppervlak een potentiaal geeft van -850 mV of een grotere negatieve waarde - in anaerobe gronden ten minste -950 mV, gemeten ten opzichte van een  $\text{Cu-CUSO}_4$  - referentiecel, in gebieden waar bijzondere bescherming van het grondwater nodig is (drinkwater), wordt de grens op 10.000 Ohm cm gesteld.  
De weerstand van de grond moet worden bepaald op het diepste punt van de te maken uitgraving.  
De meting van de weerstand mag niet geschieden onder extreme omstandigheden van droogte.
9. Indien de tank is ingegraven op een plaats, waarover zwaar verkeer plaatsvindt moeten bijzondere voorzieningen zijn getroffen tot het tegengaan van gevaar van beschadiging van de tank of de leidingen.  
Gemorste olieproducten mogen de bekleding van de tank niet kunnen bereiken. De voorzieningen tegen zwaar verkeer kunnen bestaan uit het aanzienlijk dieper ingraven van de tank of het plaatsen van een voldoende sterke betonafdekking.

Voorzorgen ter voorkoming van beschadiging van de tankbekleding door gemorste olieprodukten kunnen onder meer bestaan in het boven de tank aanbrengen van een wegdek, dat geen olieprodukten doorlaat of in het afdekken van de tank met een plasticfolie.

10. De leidingen van de tank moeten op afschot naar de tank zijn gelegd, van metaal zijn vervaardigd en met gelaste verbindingen dan wel met flensverbindingen of pijpfitwerk zijn uitgevoerd.
11. Ondergrondse leidingen moeten tegen corrosie zijn beschermd.
12. Pakking- en elektrisch isolatiemateriaal moeten bestand zijn tegen olieprodukten en tegen de invloed van de bodem.  
Ten behoeve van een kathodische bescherming moeten bovengrondse delen van de installatie elektrisch zijn geïsoleerd van de tank en de bovengrondse leidingen. Deze isolatiestukken moeten tegen beschadiging zijn beschermd.
13. Op de aansluiting voor de ontluchtingsleiding moet een leiding worden aangebracht met een inwendige middellijn van ten minste 30 mm.  
Deze leiding moet bovengronds stevig zijn bevestigd, mag niet in een besloten ruimte als bijvoorbeeld een spouw zijn aangebracht en moet ten alle tijde een open verbinding van de tank met de buitenlucht vormen.  
De tank mag geen andere inrichtingen voor de toevoer van buitenlucht hebben dan de ontluchtingsleiding.
14. De uitmonding van de ontluchtingsleiding van de tank moet zich ten minste 3 m boven de begane grond en op een zodanige plaats, dat het uit deze leiding ontwijkende gasmengsel zich niet kan verzamelen in een besloten ruimte, noch uitstromen nabij schoorstenen, ramen of andere openingen van gebouwen.  
Het bovineinde moet zodanig zijn omgebogen of T-vormig zijn uitgevoerd of door een kap zijn afgedekt, dat inregenen niet mogelijk is.
15. Het vulpunt (de aansluitkoppeling van de losslang) mag zich niet bevinden binnen een gebouw, noch binnen 2 meter afstand van een tank. Bij het vulpunt moet duidelijk zijn aangegeven de netto-inhoud, alsmede voor welk produkt de tank is bestemd. Indien er meer dan één tank is, moet bij het peilbuizen op duidelijke wijze zijn aangegeven bij welk vulpunt deze behoren.

16. Indien in de zuigleiding een terugslagklep is aangebracht, moet deze onmiddellijk voor of in de pomp zijn gemonteerd.  
In iedere leiding die gevaar kan opleveren voor het overhevelen van vloeistof, moet een goed werkende hevelbreker zodanig zijn aangebracht, dat hevelwerking onder alle omstandigheden wordt voorkomen; in dit geval moet tevens een afsluiter in de leiding zijn geplaatst.
17. Het bovineinde van de peilbuis en de waterafvoerbuis moet zodanig in uitvoering en afmetingen verschillen van de vulleiding, dat het niet mogelijk is om de losslang van de tankwagen rechtstreeks aan de peilbuis c.q. waterafvoerbuis te koppelen.
18. De tank, de appendages en de leidingen moeten vloeistofdicht zijn.  
Alle leidingen en appendages moeten voldoende sterk zijn en doeltreffend tegen mechanische beschadiging zijn beveiligd; afsluitingen mogen niet kunnen vastroesten.
19. Het vullen van de tank moet geschieden uit een tankwagen door een zowel aan de aanvoerende tankwagen als aan de vulleiding gekoppelde losslang. De tankwagen moet tijdens het lossen in de openlucht zijn opgesteld.
20. Alvorens met het vullen van de tank wordt begonnen, moet door peilen van de tankinhoud de mate van vulling nauwkeurig worden vastgesteld. Het opnemen van de vloeistofinhoud moet geschieden in de peilbuis, die behoudens het peilen gesloten moet zijn.  
Peilstokken mogen niet zijn vervaardigd van een metaal dat edeler is dan het staal van de tank, zoals bijvoorbeeld koperlegeringen of roestvast staal.
21. Het vullen van de tank moet geschieden met zodanige voorzorgen, dat lekken en morsen van de vloeistof wordt voorkomen.  
De tank mag voor ten hoogste 98% met vloeistof worden gevuld.  
Tijdens het vullen mag de peilbuis niet geopend zijn.
22. Het vullen van de tank is verboden, indien daarbij wordt gerookt of enigerlei vuur of open kunstlicht aanwezig is.
23. Onmiddellijk nadat vloeistof in de tank is overgebracht en de losslang is losgekoppeld, moet de vulleiding met een goed sluitende dop worden gesloten.

24. De kathodische bescherming moet jaarlijks door het Keuringsinstituut voor Waterleidingartikelen (KIWA) of een door dit instituut erkende deskundige op haar goede werking worden gecontroleerd. Een afschrift van het beproevingsrapport moet aan het College van Burgemeester en Wethouders worden overgelegd.
25. Ten minste éénmaal per jaar moeten eventueel in de tank aanwezig water worden verwijderd.
26. Een mangatdeksel mag slechts voor onderzoek of onderhoudswerkzaamheden worden geopend en alleen indien de in de tank aanwezige vloeistof tot beneden de onderkant der zuigpijp reikt.
27. De installatie moet in goede staat van onderhoud verkeren en het vulpunt met omgeving moet schoon worden gehouden.  
In de onmiddellijke omgeving van de tank mag geen beplanting aanwezig zijn, waarvan de wortels in de bekleding van de tank kunnen groeien.
28. Indien een redelijk vermoeden bestaat, dat de tank of een leiding lek is of in slechte toestand verkeert, moet deze ten overstaan van een daartoe aangewezen ambtenaar worden onderzocht en opnieuw op dichtheid worden beproefd met lucht met een onderdruk van 30 kPa. en vervolgens met een overdruk van 40 kPa.
29. Indien bij de onder voorschrift 28 bedoelde controle blijkt, dat de installatie lek is, moet:
  - a. dit terstond aan het college van burgemeester en wethouders of de directeur van de Technische Dienst "Bommelerwaard" te Zaltbommel worden gemeld;
  - b. de lekke tank terstond worden geledigd;
  - c. een lekke leiding terstond worden hersteld of vervangen;
  - d. de geledigde tank binnen twee maanden zijn hersteld of vervangen.
30. Indien de ondergrondse opslagtank buiten gebruik wordt gesteld of wordt vervangen door een nieuwe ondergrondse opslagtank moet:
  - a. dit ter stond met vermelding van datum van buitengebruikstelling of vervanging aan het college van burgemeester en wethouders of de directeur van de Technische Dienst "Bommelerwaard" te Zaltbommel worden gemeld;
  - b. voorafgaande aan de onder a bedoelde datum de vloeistof uit de tank die buiten gebruik wordt gesteld, zijn verwijderd.

31. De eventuele aantasting van de tankwand door corrosie mag niet meer bedragen dan ten hoogste 5% van de oorspronkelijke tankwanddikte ten gevolge van gelijkmatige corrosie en ten hoogste 25% van de oorspronkelijke tankwanddikte ten gevolge van putcorrosie.
- bij overschrijding van deze aantasting moet:
- a. deze aantasting terstond aan het college van burgemeester en wethouders of de directeur van de Technische Dienst "Bommelerwaard" te Zaltbommel worden gemeld;
  - b. de vloeistof binnen twee maanden uit de tank zijn verwijderd;
  - c. de geledigde tank binnen vier maanden overeenkomstig de aanwijzingen van de directeur van de Technische Dienst "Bommelerwaard" te Zaltbommel zijn hersteld dan wel vervangen.
32. Indien op welke wijze dan ook, verontreiniging van de bodem door olieprodukt optreedt, moet:
- a. deze verontreiniging terstond aan het college van burgemeester en wethouders of de directeur van de Technische Dienst "Bommelerwaard" te Zaltbommel worden gemeld;
  - b. de verontreinigde grond overeenkomstig de aanwijzingen van de directeur van de Technische Dienst "Bommelerwaard" te Zaltbommel worden verwijderd en afgevoerd;
  - c. zonodig de bekleding van de tank en/of leidingen worden gecontroleerd op aantasting door olieprodukt; beschadigingen moeten terstond worden hersteld;
  - d. de grond rond de tank en de leidingen worden aangevuld met grond, waaruit stenen en scherpe voorwerpen zijn verwijderd.
33. Na herstelling van de tank en/of de leidingen moet de installatie ten overstaan van een daartoe aangewezen ambtenaar worden beproefd bij een inwendige overdruk van 30 kPa. met lucht of van 200 kPa. met water; bij het persen mag gedurende ten minste 15 minuten geen drukverlaging optreden; bij een beproeving met lucht moet op de tank een U-vormige open pijp met waterkolom als veiligheid zijn aangebracht.

Nr. 1176

Voorschriften voor de opslag van ~~petroleum, dieselolie of huisbrandolie~~  
in een bovengrondse tank.

1. In de tank mag slechts ~~petroleum, respectievelijk~~ gasolie worden opgeslagen, waarvan het vlampunt bepaald volgens de methode Abel-Pensky, bij 101,325 kPa ~~niet hoger dan 55° C en niet lager dan 21° C is gelegen, respectievelijk~~ hoger dan 55° C is gelegen.
2. De stijfheid en de sterkte van de tank moeten voldoende zijn om schadelijke vervorming als gevolg van overdruk bij vulling of overvulling te voorkomen, terwijl de dichtheid onder alle omstandigheden moet zijn verzekerd.
3. De ondersteunende constructie van de tank moet uit onbrandbaar materiaal bestaan; op plaatsen waar kans op verzakking bestaat dient een doelmatige fundatie te worden aangebracht.
- ~~4. De tank moet tenminste 3 meter van een gebouw of erfscheiding zijn geplaatst. De tank moet tenminste 5 meter van enig brandbare schutting, van een bewaarplaats van hout, stro of andere gemakkelijk brandbare stoffen zijn verwijderd.~~
5. De tank moet zijn voorzien van een ontluchtungspijp met een inwendige middellijn van tenminste 30 mm. De ontluchtungspijp moet tegen inragen zijn beschermd.
6. Indien een vloeistofstandaanwijzer of peilinrichting is aangebracht moet deze zodanig zijn ingericht dat het uitstromen van vloeistof uit de tank nooit mogelijk is.
7. In elke aansluiting op de tank beneden het hoogste vloeistofniveau, moet zo dicht mogelijk bij de tankwand een metalen afsluiter zijn geplaatst; deze moet zodanig zijn uitgevoerd dat duidelijk is te zien of de afsluiter is geopend, dan wel is gesloten.
8. Het uitwendige van de tank en de leidingen moet deugdelijk tegen corrosie zijn beschermd, bijv. door een oppervlaktebehandeling en het direct daarna aanbrengen van een doelmatige verf.

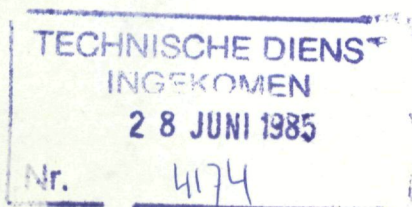

9. De gehele installatie van de tank en de leidingen moet vloeistofdicht zijn, hetgeen vóór het in gebruik nemen moet worden aangetoond door de tank en leidingen geheel met water te vullen. Het tijdstip van beproeving moet zijn gekozen in overleg met burgemeester en wethouders. Indien bij de beproeving een lekkage of een andere ongerechtigheid wordt geconstateerd mag de tank niet in gebruik worden gesteld.
10. Bij het vullen van of het aftappen uit de tank dient morsen te worden voorkomen.
11. De tank mag slechts voor 95% worden gevuld.
12. Onmiddellijk nadat de vloeistof in de tank is overgebracht en de losslang is afgekoppeld, moet de vulstomp of vulleiding met een goed sluitende dop of afsluiter worden afgesloten.
13. Olieleidingen, met uitzondering van flexibele leidingen aan een aftapinrichting, moeten zijn vervaardigd van metaal van voldoende mechanische sterkte.  
De verbindingen moeten onder alle omstandigheden even sterk zijn als de rest van de leiding. De leidingen en de appendages moeten blijvend oliedicht zijn.
14. Ondergrondse leidingen moeten zonodig tegen corrosie worden beschermd.
15. De inrichting moet schoon worden gehouden en in een goede staat van onderhoud verkeren. De omgeving van de tank moet vrij van begroeiing worden gehouden.

behoort bij besluit van Burgemeester en  
Wethouders dd. ....17 JUN 1985.....

Mij bekend,  
De Secretaris van Hedel



Handwritten signature of the Secretary of Hedel, consisting of a series of loops and a long horizontal stroke, with the initials 'LS' written at the end.



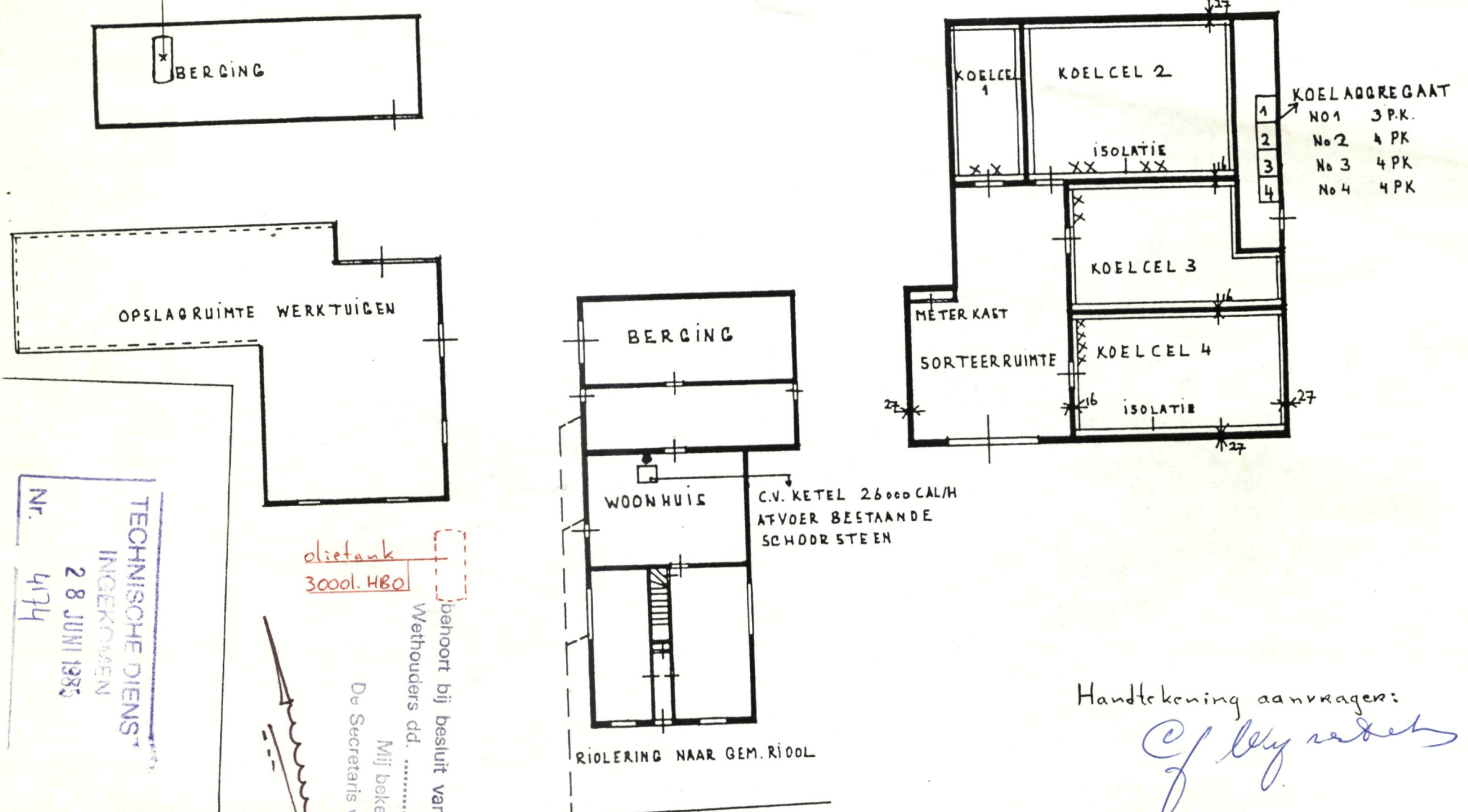
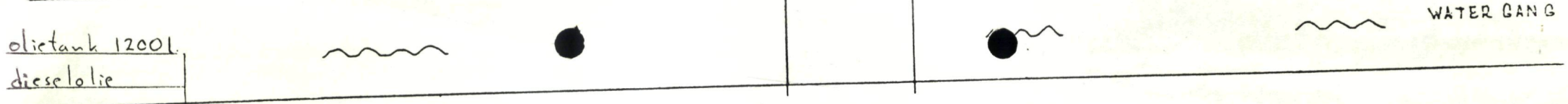
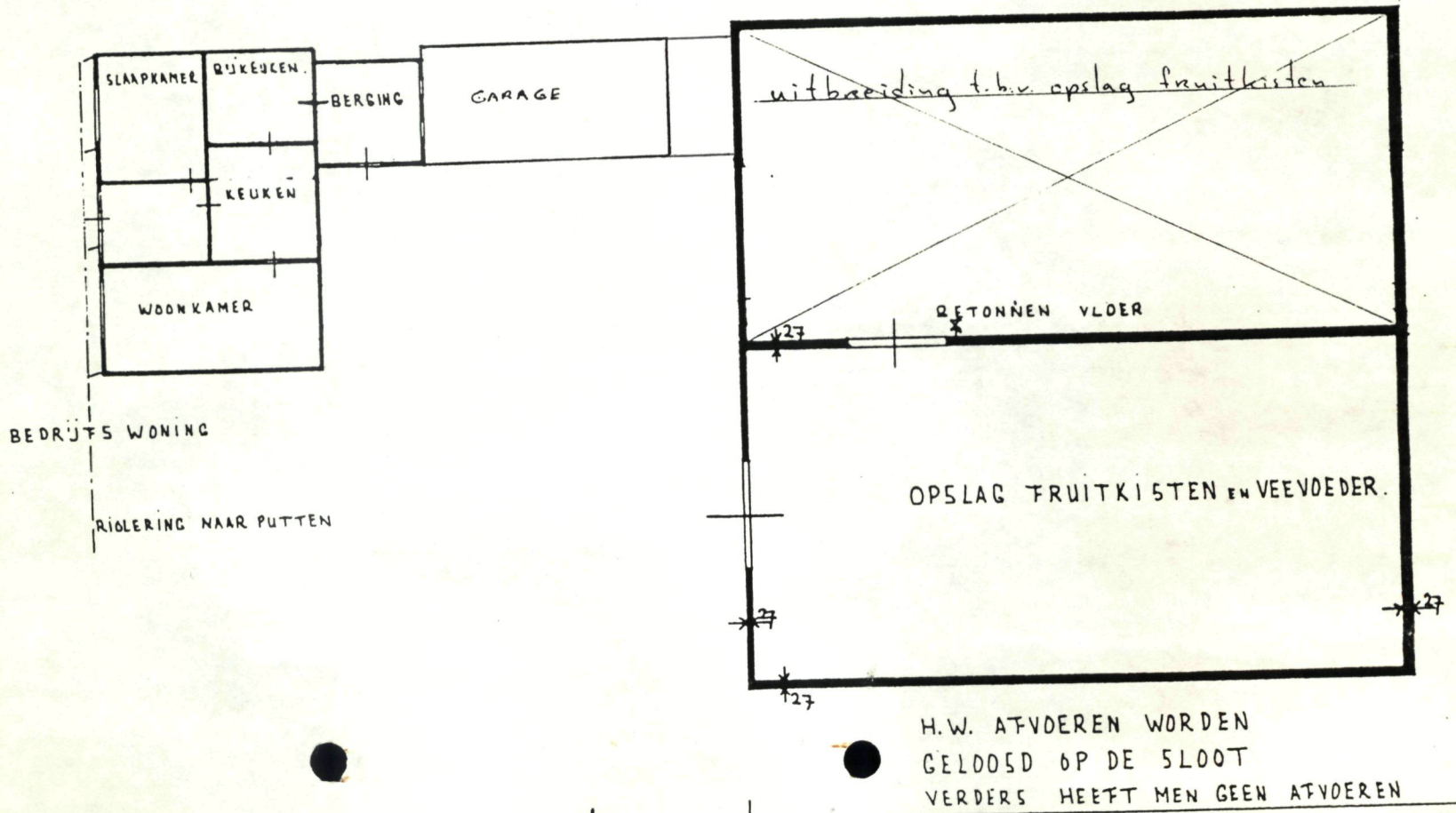
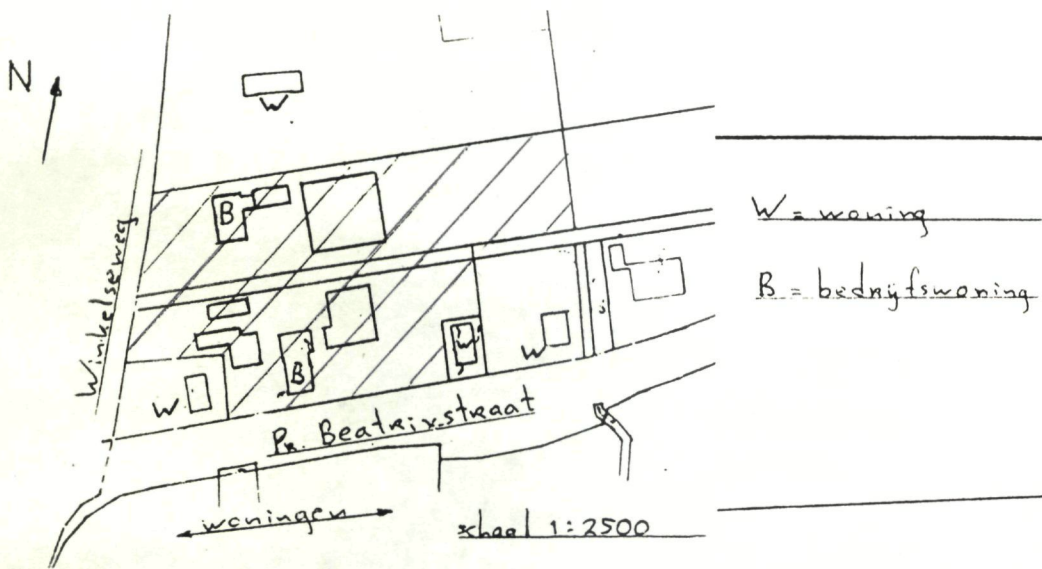

TECHNISCHE DIENST  
INGEKOMEN  
Nr. 494  
28 JUNI 1985

dieseltank 3000l. HBO

behoort bij besluit van Burgemeester en Wethouders dd. 17 JUNI 1985

Mij bekend,  
De Secretaris van Hedel

Handtekening aanvrager:  
*C. J. Bly*

Behoort bij de aanvraag hinderwetvergunning van G.M. Wijnstekers, Pr. Beatrixstraat 15 te Hedel  
schaal 1:250





TECHNISCHE DIENST  
„BOMMELERWAARD“  
ZALTBOMMEL  
TELEFOON 04180-5005

23 NOV. 1981

Zaltbommel,  
v. Heemstraweg (West) 11  
Correspondentie-adres  
Postbus 10003  
5300 DA Zaltbommel

Spreekuren bouw- en woningtoezicht, maandag-  
en vrijdag van 9.00 - 10.00 uur.

Aan

het College van Burgemeester en Wethouders

der Gemeente

H E D E L . -

No. 6397 vH/vS.

Onderwerp: Vooroverleg hinderwet,  
G.M. Wijnstekers.

Bijlagen

Men gelieve bij het antwoord nauwkeurig het  
onderwerp, de dagtekening en het nummer van  
dit schrijven te vermelden en per brief slechts  
een onderwerp te behandelen.

Het bijgaande wordt U hierbij, zonder verder begeleidende  
brief, toegezonden.

- 0 schetstekening(en)
- 0 situatietekening
- 0 bebouwingsvoorschriften bestemmingsbepalingen
- 0 naar aanleiding van Uw brief/telf.: d.d.
- 0 retour met dank voor inzage
- 0 ter kennisname
- 0 ter ondertekening
- 0 ter behandeling
- 0 voor nader advies
- 0 ter goedkeuring
- 0 voor volledige invulling
- 0 om nadere inlichtingen en gelijktijdige terugzending
- 0 kan door U worden behouden
- 0
- 0
- 0

Technische Dienst "BOMMELERWAARD",

de Directeur,

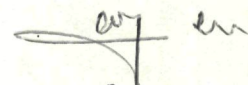

Ing. O.J. Mekel.

Coll.: 

Bijl.: 1.

HINDERWET  
VERSLAG VOOROVERLEG

gemeente

*Sluis*

datum

*21 Oct*

nr.

Aanvrager

*C. M. Leyden*

Adres

*Buurt 5*

Postcode + woonplaats:

*5321 XH Sluis*

Soort inrichting

Adres

*Buurt 5*

Postcode + woonplaats:

*5321 XH Sluis*

Betreft:

- het oprichten of in werking hebben
- het uitbreiden of wijzigen
- het veranderen van de werkwijze
- een nieuwe, de gehele inrichting omvattende, vergunning

Deelnemers:

*G. M. Wijnstekers.*

*D. J. van Hooft.*

~~in het voorligge zijn de volgende afspraken gemaakt:~~

Er wordt in esw'zicob (ascompustocob) timobkwtiboncu in cobibob;

~~de wijze~~ - de situatie wordt gecompustocob.

- de boblyes wonee wordt in cobibob.

- <sup>en bobkocob</sup> ~~aanval~~ pusots won de bobtilatorob n wordt op bobobobu cobob.

*D. J. van Hooft*

14 DEC. 1981

het College van Burgemeester en Wethouders

der Gemeente

H E D E L. -

772 VH/vS.  
Concept-aanvraag  
hinderwetvergunning  
G.M. Wijnstekers  
Hedel.

Hierbij retourneer ik U de concept-aanvraag hinderwetvergunning van G.M. Wijnstekers, voor het oprichten, in werking brengen en houden van een veehouderij annex fruitkwekerij aan de Prinses Beatrixstraat 5 te Hedel.

Aan verlening van de vergunning adviseer ik U de navolgende voorwaarden te verbinden.

1. Algemene voorwaarden

De voorwaarde: de inrichting moet te allen tijde in een schone en ordelijke toestand en de opstallen en installaties in een goede staat van onderhoud verkeren.

: de elektrische installatie mag geen storing veroorzaken in radio- of televisie-ontvangst.

\*

: ten gevolge van de in de inrichting opgestelde koelaggregaten en andere geluidsbronnen in de inrichting mag, gemeten nabij de gevel van een dichtbij gelegen woning, het niveau van het geluid niet meer bedragen dan  
45 dB(A) tussen 07.00 en 19.00 uur  
40 dB(A) tussen 19.00 en 23.00 uur  
35 dB(A) tussen 23.00 en 07.00 uur

Voor controle moet het niveau worden gemeten en beoordeeld volgens de handleiding meten en rekenen industrielawaai IL-HR-13-01.

2. Voorwaarden voor de veehouderij

Uit de brochure "veehouderij en hinderwet" bijlage 5.

A. Algemene voorwaarden

De voorwaarden 2 t/m 8

B. Specifieke voorwaarden

De voorwaarde: dunne mest, gier, speel- en/of schrobwater moeten uit de stal worden afgevoerd naar de hiervoor bestemde vloeistofdichte opslagruimte. De opslagruimte mag niet zijn voorzien van een overstort.

: behalve tijdens het ledigen van de opslagruimte moeten de pompputten door middel van goed sluitende deksels, luiken of een daaraan gelijkwaardige voorziening, gesloten worden gehouden.

: gedurende de opslagperiode mag de inhoud van de opslagruimte niet in beweging worden gehouden, behoudens ten behoeve van menging gedurende korte tijd voor de lediging van de opslagruimte

: het pneumatisch of mechanisch vullen van tankwagens voor gier of dunne mest is verboden tussen 20.00 en 07.00 uur.

Technische Dienst "BOMMELERWAARD",

de Directeur,



ing. O.J. Mekel.

Coll.: 

Bijl.: 7.

TECHNISCHE DIENST  
"BOMMELERWAARD"  
v.Heemstraweg (West) 11  
5301 PA ZALTBOMMEL  
Telefoon 04180 - 5005

Zaltbommel,  
Postbus 10003  
5300 DA Zaltbommel

- 1 APR. 1985

Aan:

het College van Burgemeester en Wethouders

No. 1176 Go/vS.  
Onderwerp Concept-aanvraag hinder-  
wetvergunning G.M. Wijn-  
stekers, Prinses Beatrix-  
straat 5 te Hedel.

der Gemeente

H E D E L . -

Men gelieve bij het antwoord nauwkeurig het  
onderwerp, de dagtekening en het nummer van  
dit schrijven te vermelden en per brief slechts  
een onderwerp te behandelen.

Hierbij retourneer ik U de concept-aanvraag hinderwetvergunning van G.M. Wijnstekers tot het uitbreiden van zijn inrichting, t.b.v. de opslag en verkoop van fruit, aan de Prinses Beatrixstraat 5 te Hedel met een kistenloods, een ondergrondse tank t.b.v. de opslag van huisbrandolie en een bovengrondse tank t.b.v. de opslag van dieselolie.

Aan verlening van de vergunning adviseer ik U de navolgende voorschriften te verbinden.

A. Voorschriften voor de opslag van huisbrandolie in een ondergrondse tank.

Zie bijlage 1.

B. Voorschriften voor de opslag van dieselolie in een bovengrondse tank.

Zie bijlage 2.

de directeur,



ing. P.G. de Jong.

Coll.: 

Bijl.: 13.



**HINDERWET**  
**VERSLAG VOOROVERLEG**

gemeente

Hedel

datum 25-3-1985

nr.

Aanvrager ..... : G.M. Wijnstekers  
Adres ..... : Prinses Beatrixstraat 5  
Postcode + woonplaats: 5321 XA Hedel  
Soort inrichting ..... : Opslag en verkoop van fruit

Adres ..... : Prinses Beatrixstraat 5  
Postcode + woonplaats: 5321 XA Hedel

Betreft:

- het oprichten of in werking hebben  
 het uitbreiden of wijzigen  
 het veranderen van de werkwijze  
 een nieuwe, de gehele inrichting omvattende, vergunning

Deelnemers: G.M. Wijnstekers  
R. Govers (T.D.)

In het overleg zijn de volgende afspraken gemaakt:

Om te komen tot een ontvankelijke aanvraag wordt door de opsteller van dit verslag:

1. op het ingediende aanvraagformulier aangegeven de aard van de inrichting, de plaats waar de inrichting is gevestigd en de uitbreidingen waarvoor vergunning wordt aangevraagd,
2. op de ingediende hinderwettekening de ondergrondse tank, t.b.v. de opslag van HBO, aangegeven.

ondertekening



R.G.H.M. Govers.

Dit verslag wordt ter inzage gelegd vanaf het moment dat de aanvraag bekend wordt gemaakt tot het einde van de beroepstermijn.

Afschrift toegezonden aan aanvrager op:

Dossiers



# GEMEENTE HEDEL

Wijnstekers belt om 12.00u 12/8

AMv Biret va 12/8  
04199 - 2562  
- Abt. d. burgermeester  
- opslag derde (Jmit)

Aan de heer G.A. Wijnstekers  
Winkelseweg 2a  
5321 NA Hedel.

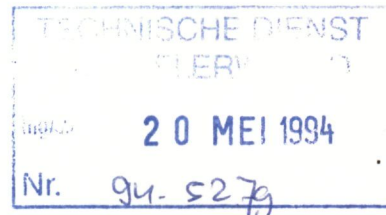

Ons kenmerk:

Uw kenmerk:

Uw brief van:

Onderwerp: aanhouding beslissing  
op uw bouwaanvraag.

Hedel, juli 1993

Verzonden: 20 JULI 1993

Geachte heer.

Op 24 mei 1993 hebben wij van u ontvangen een aanvraag om bouwvergunning voor het uitbreiden van een bedrijfsloods, staande op uw perceel, plaatselijk bekend Winkelseweg 2a. Wij stellen vast, dat het door u beoogde bouwplan voorziet in een uitbreiding van uw bestaande bedrijf. Dit heeft tot gevolg, dat de eerder aan u verleende vergunning ingevolge de Hinderwet ( thans Wet milieubeheer) dient te worden aangepast. Voor de hierbedoelde aanpassing hebt u nog geen aanvraag op grond van de Wet milieubeheer bij ons ingediend. Op grond van het bepaalde in artikel 52, lid 1, van de Woningwet 1991 hebben wij de beslissing op uw bouwaanvraag aangehouden. Wij geven u in overweging de aanvraag op grond van de Wet milieubeheer thans spoedig bij ons in te dienen; een aanvraagformulier is voor dat doel bijgevoegd. Wij merken nog op, dat door ons pas een beslissing op uw bouwaanvraag kan worden genomen nadat een beschikking op de aanvraag Wet Milieubeheer zal zijn genomen. Uiteraard mag tot zo lang niet met de werkzaamheden worden begonnen. Voor de goede orde brengen wij nog onder uw aandacht dat u binnen dertig dagen na de verzending van deze brief op grond van het bepaalde in de Wet Administratieve Rechtspraak Overheidsbeschikkingen schriftelijk bezwaar kunt maken tegen onze beslissing tot aanhouding van uw bouwaanvraag.

Hoogachtend,  
Burgemeester en Wethouders van Hedel.  
de secretaris, de burgemeester,

coll:  
bijl: 1

R.J.A. van Gool.

D. Kraaijveld.

# WET MILIEUBEHEER aanvraag vergunning - tevens beschrijving

Go

ontvoeren gem. Hedel g-s-gu

TECHNISCHE DIENST  
BOMMELT - TOEWAARD  
Ingekomen: 20 MEI 1994  
Nr. Gu. 527g

In vijfvoud indienen!

Burgemeester en wethouders van de gemeente

Hedel

Datum

6 mei

1994

## Gegevens aanvrager

Naam aanvrager

G.A. Wijnstekers

Adres

Winkelweg 2A

Postcode

5321 NA

Plaats

Hedel

Telefoon

04199-2562

Telefax

De Secretaris van Hedel

behoort bij besluit van Burgemeester en Wethouders dd. 18 OKT. 1994

Mij bekend,

Verzoekt voor de hieronder omschreven inrichting een vergunning inzake het

oprichten en inwerking hebben van

uitbreiden en/of wijzigen van

veranderen van de gebezigde werkwijzen in

tijdelijk karakter/duur van de hieronder omschreven inrichting en wel voor een termijn van

Verzoekt in verband met het veranderen van de inrichting of van de werking daarvan, voor welke reeds één of meer vergunningen zijn verleend, een *nieuwe* de hieronder omschreven inrichting of onderdelen daarvan waarmee die verandering samenhangt omvattende, vergunning (art 8.4)

## Aard van de inrichting

Hier de aard, indeling en uitvoering van de inrichting vermelden. (type bedrijfsvoering, bijv. bakkerij, garage, restaurant, tankstation. Indeling volgens plattegrond. Met betrekking tot uitvoering een korte beschrijving van de hoofdkenmerken van de belangrijkste apparatuur/installaties/ evt. bijzondere materialen/speciale uitvoeringen).

Opslag en Verwerking van Fruit incl. verkoop daarvan

door de gemeente in te vullen

Categorie

SBI-code

Plaats waar de inrichting is of zal worden opgericht

Naam inrichting

Adres

Winkelweg 2A

Postcode

5321 NA

Plaats

Hedel

Telefoon

04199-2562

Telefax

Kadastrale ligging

K nr 327 Hedel

Sectie

K

Nr(s)

327

Kontaktpersoon

G.A. Wijnstekers

Telefoon

04199-2562

Telefax

Vraag zonodig voorlichting aan het gemeentebestuur welke andere vergunningen u nodig heeft voor het in bedrijf stellen van uw inrichting.

*Bij de aanvraag over te leggen:*

een bouwkundige plattegrondtekening in vijfvoud, schaal niet kleiner dan 1 : 200, doch bij voorkeur 1 : 100, de uit- en inwendige samenstelling van de inrichting en toebehoren aangevende (grens van de inrichting, ligging/indeling gebouwen, functie werkruimten, plaatsing apparatuur/installaties, aanduiding emissiepunten). Alswel de onmiddellijke omgeving van de inrichting binnen een straal van 500 meter (aantal/type/bestemming gebouwen en terreinen) (deze tekening dateren en ondertekenen).

## Nauwkeurige beschrijving

A Welke werkzaamheden worden in de inrichting verricht en welke produkten worden er vervaardigd?

Opslag (koeling) en verwerking met verkoop van Fruit

B Waaruit bestaat de uitbreiding of wijziging? (uitsluitend invullen indien het een uitbreidings-, wijzigingsaanvraag of verandering van de gebezigde werkwijze(n) betreft)

## 1 Bestaande vergunningen/kennisgevingen

Welke milieuvergunningen en/of kennisgevingen zijn er in het verleden voor dit bedrijf verleend of gedaan?

- oprichtingsvergunning  
 uitbreidings- en/of wijzigingsvergunning(en)

datum: 26 apr 1982

datum: 17 jun 1985

datum: \_\_\_\_\_

datum: \_\_\_\_\_

- een nieuwe, (deel) revisievergunning (art. 8.4)  
 een melding volgens artikel 8.19 Wet milieubeheer

datum: \_\_\_\_\_

datum: \_\_\_\_\_

- een kennisgeving Besluit opslag propaan  
 een kennisgeving Lozingbesluit bodembescherming  
 een kennisgeving volgens de rioolozingsverordening  
 een rioleringsvergunning

datum: \_\_\_\_\_

datum: \_\_\_\_\_

datum: \_\_\_\_\_

datum: \_\_\_\_\_

datum: \_\_\_\_\_

datum: \_\_\_\_\_

datum: \_\_\_\_\_

## 2 Bouwvergunning

Vinden er bouwkundige uitbreidingen en/of nieuwbouw plaats?

ja/~~neen~~

- Bouwvergunning (nog) niet aangevraagd  
 Bouwvergunning aangevraagd, datum: 24 mei 1993 (afschrift bijgevoegd)  
 Bouwvergunning verleend, datum: \_\_\_\_\_  
 Sloopvergunning aangevraagd, datum: \_\_\_\_\_ (afschrift bijgevoegd)  
 Sloopvergunning verleend, datum: \_\_\_\_\_

## 3 Wet verontreiniging oppervlaktewateren

Vinden er lozingen plaats waarvoor een W.v.o.-vergunning noodzakelijk is

~~ja~~/neen

- W.v.o.-vergunning (nog) niet aangevraagd  
 W.v.o.-vergunning aangevraagd, datum: \_\_\_\_\_ (afschrift bijgevoegd)  
 W.v.o.-vergunning verleend, datum: \_\_\_\_\_  
 \_\_\_\_\_

## 4 Omgeving

Afstand tot de dichtstbijzijnde woning van derden 5 meter

- Ligging:
- Centrum/kern
- Rustige woonwijk
- Gemengd
- Industrierrein
- Buitengebied
- Bij gevoelig object
- Binnen waterwingebied gelegen  60 - dagenzone
- 10 - jaarszone
- 25 - jaarszone

Naam bestemmingsplan Hedel Dorp goedgekeurd \_\_\_\_\_

## 5 Werktijden

Werkdagen \_\_\_\_\_ (bijv. ma t/m vr)

- overdag 07.00 - 19.00 uur
- 's avonds 19.00 - 23.00 uur
- 's nachts 23.00 - 07.00 uur
- zaterdag 07.00 - 17.00 uur

## 6 Afvoer dampen

<input type="checkbox"/> Hoeveelheid	Aard en samenstelling	Hoogte afvoer	Voorzieningen	Nr. op tekening
<del>N.v.t.</del> m <sup>3</sup> /s	<del>N.v.t.</del>		m	
<del>N.v.t.</del> m <sup>3</sup> /s	<del>N.v.t.</del>		m	
<del>N.v.t.</del> m <sup>3</sup> /s	<del>N.v.t.</del>		m	

N.v.t.

## 7 Ventilatie

- Op natuurlijke wijze \_\_\_\_\_ m boven het maaiveld/daklijn
- Op mechanische wijze ca 350 m boven het maaiveld/daklijn
- aantal elektrische ventilatoren 1 stuks

## 8 Stookinstallatie

Nr. op tek.	Soort brandstof	Capaciteit in kW (nominaal)	Max. verbruik kg/h m <sup>3</sup> /h	Schoorsteenhoogte (in m boven dak)	Thermische isolatie index (lt)	Max. verbruik per jaar (m <sup>3</sup> )
<del>N.v.t.</del>						

## 9 Mechanisch vermogen

- Elektromotoren (totaal) 21,6 kW
- Verbrandingsmotoren (totaal) 30,75 kW

## 10 Opslag brandbare stoffen

Soort	Type opslag* (ondergr./bovengr.)	Hoeveelheid in kg/m <sup>3</sup>	Datum installatie	Nr. op tekening
1 gasolie rood	bovengr.	3000 ltr.		
2 gasolie wit	bovengr.	1000 ltr.		
3				
4				
5				
6				
7				

N.v.t.

\* Bij ondergrondse opslag tank- en installatie-certificaten bijvoegen.

## 11 Chemische afvalstoffen

Aard	Lokatie	Hoeveelheid in (kg/jr.)	Wijze van opslag	Opslagcap. in m <sup>3</sup>	Afvoerfre- quentie per jaar	Inzamelaar
<input type="checkbox"/> Afgewerkte olie						
<input type="checkbox"/> Olie/vetafzetting						
<input type="checkbox"/> Zand c.q. slibafval						
<input type="checkbox"/> Accu's						
<input type="checkbox"/> T.L.-buizen						
<input type="checkbox"/> Oliefilters						
<input type="checkbox"/> Verfresten						
<input type="checkbox"/>						
<input type="checkbox"/>						
<input type="checkbox"/>						
<input type="checkbox"/>						
<input type="checkbox"/> N.v.t.						

## 12 Overige afvalstoffen

Aard	Afvoerfre- quentie per jr.	Hoeveelheid/jr. in kg	Wijze van opslag	Inzamelaar
<input type="checkbox"/>				
<input type="checkbox"/>				
<input type="checkbox"/>				
<input type="checkbox"/> N.v.t.				

## 13 Gasopslag

Gassoort	Inhoud in m <sup>3</sup>	Aantal	Lokatie	Wijze opslag	Keuringsdatum
1					
2					
3					
4					
5					

N.v.t.

## 14 Bedrijfsafvalwater

- In gemeenteriool in vrijerval-/drukriool
- Op open water (*hemelwater*)
- In septictank
- In bodem
- \_\_\_\_\_
- N.v.t.

Via

- Zand c.q. slibvanger
- Vetafscheider
- Waterzuiveringsinstallatie
- olie/benzine-afscheider
- Bezinkvijver

## 15 Spuitcabine

- Aantal uren per dag/week
- Hoeveelheden: lak \_\_\_\_\_ kg per dag/week/maand  
verdunner \_\_\_\_\_ kg per dag/week/maand  
verharder \_\_\_\_\_ kg per dag/week/maand
- Bijgevoegd is een lijst van de samenstelling van lak, verdunner, verharder e.d.
- Type filtering \_\_\_\_\_
- Vangpercentage \_\_\_\_\_
- Bijgevoegd is een emissie-berekening spuitcabine/spuitwand.
- Spuitmethoden (bijv. pneumatisch, warm-airless, electrostatisch)
- Voorbehandeling: mechanisch/thermisch/chemisch (alkalisch-solvent-reinigen)/beitsen/conversielagen.
- N.v.t.

### Verfaanmaakruimte

- \_\_\_\_\_
- N.v.t.

### Verfopslag

- Hoeveelheden: lak \_\_\_\_\_ kg  
verdunner \_\_\_\_\_ kg  
verharder \_\_\_\_\_ kg  
\_\_\_\_\_ kg
- N.v.t.

## 16 Af- en aanvoerbewegingen vrachtwagens

- ca 2x/ok* tussen 07.00 en 19.00 uur per dag/per week
- geen* tussen 19.00 en 23.00 uur per dag/per week
- geen* tussen 23.00 en 07.00 uur per dag/per week
- Aantal maximaal aanwezige vrachtwagens 1
- Aantal parkeerplaatsen uitgerust met eigen koelmotoren n.v.t.
- Vermogen koelmotoren n.v.t.
- Aansluiting op electriciteit n.v.t.  ja  neen
- N.v.t.

45 4125  
45 4125



## 17 Aanwezige transportmiddelen binnen de inrichting

- 1 heftrucks 1 x LPG in bedrijf 25 % dag 5 % avond 0 % nacht  
30.75 kW x diesel in bedrijf \_\_\_\_\_ % dag \_\_\_\_\_ % avond \_\_\_\_\_ % nacht  
 x electr. in bedrijf \_\_\_\_\_ % dag \_\_\_\_\_ % avond \_\_\_\_\_ % nacht
- N.v.t. bedrijfswagen(s) vracht in bedrijf \_\_\_\_\_ % dag \_\_\_\_\_ % avond \_\_\_\_\_ % nacht  
 personen in bedrijf \_\_\_\_\_ % dag \_\_\_\_\_ % avond \_\_\_\_\_ % nacht
- N.v.t. loskr(a)ane(en) \_\_\_\_\_ x diesel vermogens in kW  
 in bedrijf \_\_\_\_\_ % dag \_\_\_\_\_ % avond \_\_\_\_\_ % nacht
- 2 tractor(en) 2 x diesel vermogens in kW  
 in bedrijf 50 % dag 25 % avond 0 % nacht
- \_\_\_\_\_ in bedrijf \_\_\_\_\_ % dag \_\_\_\_\_ % avond \_\_\_\_\_ % nacht
- N.v.t.

## 18 Voorziening tegen geluidoverlast

- Omkasting \_\_\_\_\_ nr. op tekening \_\_\_\_\_  
 Sluisdeur(en)  
 Geluidswal/muur (aangegeven op tekening)  
 Trillingsdempers nr. op tekening \_\_\_\_\_  
 Omschrijving geluidsbronnen \_\_\_\_\_

De hoogte van de geluidsbelasting is \_\_\_\_\_ dB (A) op de gevel van de dichtsbijzijnde woning

- Uitstraling geluidsbronnen van \_\_\_\_\_ tot \_\_\_\_\_ uur  
 van \_\_\_\_\_ tot \_\_\_\_\_ uur  
 van \_\_\_\_\_ tot \_\_\_\_\_ uur
- Akkoestisch rapport is bijgevoegd (volgens reken- en meetvoorschrift industrielawaai IL-AR-13-01)
- Geen

## 19 Luchtverontreiniging

- Opgave van de maatregelen ter voorkoming of beperking van luchtverontreiniging is bijgevoegd met opgave van emissies
- N.v.t.

## 20 Voorziening tegen andere vormen van hinder (stof-, stank-, visuele-, parkeeroverlast) welke nog niet zijn vermeld

- 10 parkeerplaatsen op eigen terrein
- Begroeiing, te weten \_\_\_\_\_
- Rapport geurhinder is bijgevoegd
- Rapport stofhinder is bijgevoegd
- Zijn er maatregelen tegen geur- en stofhinder genomen? Zo ja, welke \_\_\_\_\_
- \_\_\_\_\_
- Geen

## 21 Veranderingen van de gebezigde werkwijzen (bijv. technieken, werkmethoden)

\_\_\_\_\_

N.v.t.

## 22 Opslag grondstoffen, tussen-, neven- en eindprodukten

- Lijst opslag chemische stoffen is bijgevoegd  
 Grondstoffenlijst is bijgevoegd  
 Tussen-, neven- en eindproduktenlijst is bijgevoegd

\_\_\_\_\_  
 \_\_\_\_\_  
 \_\_\_\_\_

## 23 Opslag overige stoffen

Worden in het bedrijf:

- a. ontplofbare stoffen vervaardigd, verwerkt of opgeslagen?  ja/nee  
b. giftige, corrosieve of sterk prikkelende stoffen gebruikt en/of opgeslagen?  ja/nee

Zo ja,

Soort stof/bijprodukten	Hoeveelheid in m <sup>3</sup>	Verpakking c.q. type opslag
_____	_____	_____
_____	_____	_____
_____	_____	_____
_____	_____	_____

## 24 Afvalstoffen

Afvalstof	Aard	Omvang kg/jaar m <sup>3</sup> /jaar	Plaats opslag	Wijze opslag	Wijze afvoer	Reduktie door
_____	_____	_____	_____	_____	_____	_____
_____	_____	_____	_____	_____	_____	_____
_____	_____	_____	_____	_____	_____	_____

N.v.t.

## 25 Samenstelling produkten

\_\_\_\_\_  
\_\_\_\_\_  
\_\_\_\_\_

## 26 Bestrijdingsmiddelen

- Bestrijdingsmiddelenkast, niet betreedbaar  
 Betreedbare bestrijdingsmiddelenkast  
 Hoeveelheden die maximaal aanwezig zijn per soort:

\_\_\_\_\_ kg/l \_\_\_\_\_ kg/l  
*zie tekening* \_\_\_\_\_ kg/l \_\_\_\_\_ kg/l  
\_\_\_\_\_ kg/l \_\_\_\_\_ kg/l

N.v.t.

## 27 Brandbeveiliging

- De inrichting voldoet aan het Bouwbesluit:
- De inrichting voldoet aan de Bouwverordening:
- Omschrijving van de aanwezige brandblusmiddelen toegevoegd of op tekening.
- Omschrijving van de aan te brengen brandveiligheidsinstallaties toegevoegd (bv. brandmeldinstallatie, sprinklerinstallatie).
- De inrichting voldoet aan de Min. regeling Bouwbesluit brandveiligheid (alleen bij bestaande bedrijven)

## 28 Milieubelasting van de inrichting

Wijze waarop de milieubelasting bij normaal bedrijf wordt vastgesteld en geregistreerd (bijv. periodieke tellingen, metingen, onderzoek, inspectie, monsterneming, bijhouden logboek, milieuzorgsysteem)

---

---

---

---

---

---

---

---

## 29 Opgaaf van redelijkerwijs te voorziene ongewone ongevallen

Mogelijke incidenten of calamiteiten, buiten de normale bedrijfsomstandigheden en de daarbij ingezette milieuvoorzieningen

---

---

---

---

---

---

---

---

## 30 Nadere gegevens

Dit slaat op evt. extra gegevens, die het gemeentebestuur kan verlangen.

---

---

---

---

---

---

---

---

---

---





Behoort bij aanvraag om vergunning d.d.

In vijfvoud bij de aanvraag overleggen!

naam van aanvrager

G.A. Wijnstekers

straat en huisnummer (evt. telefoonnummer)

Winkebeveg 2A

postcode/woongemeente (evt. postadres)

5321 NA Hedel

plaats waar de inrichting is of zal worden gevestigd\*

straat en huisnummer (evt. telefoonnummer) en gemeente van vestiging (evt. postadres)

Winkebeveg 2A Hedel

kadastrale ligging gemeente

Hedel

sectie

K

nummer(s)

327

\* als de inrichting zich uitstrekt over twee gemeenten, aangeven welk deel van de inrichting in hoofdzaak in welke gemeente ligt.

doel waarvoor de inrichting zal dienen/aard van de werkzaamheden

Opstap (koeling), verwerking en verkoop van fruit

reden vergunningplicht

vestigingsdatum ( invullen voor bestaande inrichtingen)

eerder verleende vergunningen en waarvoor (datum, aantal en soort dieren)



omvang van de inrichting	aantal te houden <sup>1</sup> (nieuwe situatie)	mestsysteem <sup>3</sup>	aantal aanwezig <sup>2</sup> (oude situatie)		mestsysteem <sup>3</sup>
			met vg	zonder vg	
a. mestvarkens					
b. fokvarkens bij vermeerderingsbedrijven inclusief biggen tot 22 kg (toegestaan is een verhouding van 1 : 3,3)					
c. biggen zwaarder dan 22 kg					
d. fokvarkens op specifieke opfokbedrijven					
e. mestkalveren					
f. meststieren					
g. ouderdieren (leg- en slachtkuikenmoederdieren)					
h. legkippen					
i. opfokkippen					
j. mestkuikens en parelhoenders					
k. kalkoenen					
l. schapen					
m. nertsen					
n. vossen					
o. konijnen					
p. melkrundvee					
q. jongvee					
r.					

1. Invullen bij oprichten, uitbreiden of wijziging van de inrichting  
 2. Invullen bij uitbreiding of wijziging van de inrichting  
 3. Invullen: vaste mest of drijfmest; (alleen voor pluimvee) droge mest

**niet invullen**  
 categorie indeling  I  II  III  IV  
 brochure Veehouderij  
 en Hinderwet

NH <sub>3</sub> -depositie in mol	bos	overige vegetaties

aard van het dichtsbijzijnde hindergevoelige object <sup>1</sup>	<input checked="" type="checkbox"/> burgerwoning, bewoond sedert	korte afstand tussen deze woning en de (nieuw te bouwen) stallen van de inrichting		circa 35 m
	<input type="checkbox"/> bedrijfswoning	afstand tot verzuringsgevoelig object		circa m
	<input type="checkbox"/> <sup>2</sup>			
emissie NH <sub>3</sub> op verzuringsgevoelig object	bestaand nieuw totaal			mol potentieel zuur mol potentieel zuur mol potentieel zuur
wijze van opslag van de mest <sup>3</sup>	vaste mest	drijfmest	droge mest	
	<input type="checkbox"/> gescheiden bewaring <sup>4</sup> <input type="checkbox"/> gemengde bewaring			
maximale capaciteit van de opslagplaats		m <sup>3</sup>	m <sup>3</sup>	m <sup>3</sup>
wijze van afvoer van de mest				
afvoer vindt plaats naar				
frequentie van de mestafvoer				
afstand tussen opslagplaats van mest en dichtsbijzijnde tot een:				kuilvoer
	a woning	circa m	circa m	circa m
	b erfscheiding	circa m	circa m	circa m
	c openbare weg	circa m	circa m	circa m
d*	circa m	circa m	circa m	circa m
plaats en afvoeropeningen van de ventilatie van de bedrijfsruimten/stallen		circa	m boven de begane grond m boven (de nok van) het dak	
vermogen en toerental van de ventilatoren	kW	omw./min.	kW	omw./min.
	kW	omw./min.	kW	omw./min.
	kW	omw./min.	kW	omw./min.

aard van de in de inrichting opgeslagen brandstof(fen)

<input type="checkbox"/> propaan	<input type="checkbox"/> stookolie	<input type="checkbox"/> huisbrandolie	<input checked="" type="checkbox"/> dieselolie
inhoud van de tank(s) <del>300</del> m <sup>3</sup> (op de tekening aangegeven met <i>gasolie tank</i> )	inhoud van de tank(s) m <sup>3</sup> (op de tekening aangegeven met )	inhoud van de tank(s) m <sup>3</sup> (op de tekening aangegeven met )	inhoud van de tank(s) 4000 ltr (op de tekening aangegeven met <i>gasolie tank</i> )
wijze van opslag <input type="checkbox"/> ondergronds <input type="checkbox"/> bovengronds	wijze van opslag <input type="checkbox"/> ondergronds <input type="checkbox"/> bovengronds	wijze van opslag <input type="checkbox"/> ondergronds <input type="checkbox"/> bovengronds	wijze van opslag <input type="checkbox"/> ondergronds <input checked="" type="checkbox"/> bovengronds

andere bijzonderheden<sup>5</sup>

- Eigen woning buiten beschouwing laten
- Bijv. zwembad, kampeerterrein, bejaardentehuis, ziekenhuis
- Aan te geven hoe de mest wordt bewaard; derhalve mestplaat, mestvaalt, open of afgedekte opslagput, silo, kelder
- In dit geval dient onder capaciteit van de opslagplaats tevens de capaciteit van de gierkelder te worden opgegeven
- Bijv. het in voorraad houden van bestrijdingsmiddelen (welke), staltype, toekomstige ontwikkelingen, welke er onderdelen van het bedrijf onder een a.m.v.b. (bijv. akkerbouw, mestopslag, rundvee).

N.B. Voor een goede beoordeling van de vergunningaanvraag is een duidelijke schets van de omgeving - waarop in ieder geval de situering en de aard van de omliggende bebouwing en terreinen binnen een straal van ten minste 500 m rond de inrichting zijn aangegeven - onontbeerlijk.  
Deze situatieschets, bij voorkeur schaal 1:200, ware in overleg met het gemeentebestuur samen te stellen.

handtekening van de aanvrager

*E. W. M. L. L.*

\* andere hindergevoelige objecten.



GEMEENTE HEDEL

Naar TB

19-5-94

AAN de heer G.A. Wijnstekers  
Winkelseweg 2a  
5321 NA HEDEL

Ons kenmerk: SI/WB

Uw kenmerk:

Uw brief van:

Onderwerp: concept aanvraag vergunning  
Wet milieubeheer

Hedel, 19 mei 1994

Verzonden:

Geachte heer Wijnstekers,

Hierbij delen wij u mede dat wij op 17 mei 1994 uw concept-aanvraag voor een Wet milieubeheervergunning hebben ontvangen.

De door u ingediende concept-aanvraag is in het kader van het wettelijk voorgeschreven vooroverleg op 19 mei 1994 doorgezonden aan de Technische Dienst "Bommelerwaard". De Technische Dienst zal hierover nog contact met u opnemen.

Wij gaan er vanuit u met het bovenstaande voldoende te hebben geïnformeerd.

Hoogachtend,  
Burgemeester en Wethouders van Hedel.  
de secretaris, de burgemeester,

  
R.J.A. van Gool.

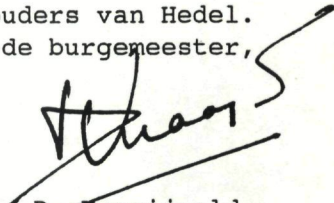
  
D. Kraaijveld.

i.a.a.: Technische Dienst "Bommelerwaard"



## GEMEENTE HEDEL

AAN de heer G.A. Wijnstekers  
Winkelseweg 2a  
5321 NA HEDEL

Ons kenmerk: SI/WB

Uw kenmerk:

Uw brief van:

Onderwerp: concept aanvraag vergunning  
Wet milieubeheer

Hedel, 19 mei 1994

Verzonden:

Geachte heer Wijnstekers,

Hierbij delen wij u mede dat wij op 17 mei 1994 uw concept-aanvraag voor een Wet milieubeheervergunning hebben ontvangen.

De door u ingediende concept-aanvraag is in het kader van het wettelijk voorgeschreven vooroverleg op 19 mei 1994 doorgezonden aan de Technische Dienst "Bommelerwaard". De Technische Dienst zal hierover nog contact met u opnemen.

Wij gaan er vanuit u met het bovenstaande voldoende te hebben geïnformeerd.

Hoogachtend,  
Burgemeester en Wethouders van Hedel.  
de secretaris, de burgemeester,

R.J.A. van Gool.

D. Kraaijveld.

i.a.a.: Technische Dienst "Bommelerwaard"



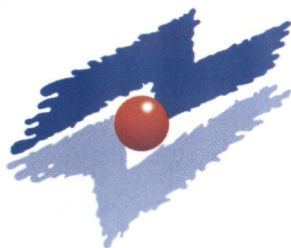

het College van Burgemeester en Wethouders  
van de gemeente  
HEDEL

Onderwerp:

Uw kenmerk:

Ons kenmerk:

Datum:

Aanvraag Wet milieubeheer-  
vergunning G.A. Wijnstekers,  
Winkelseweg 2a, Hedel.



22 AUG. 1994

Met terugzending van de aanvraag van G.A. Wijnstekers, Winkelseweg 2a te Hedel voor een nieuwe, de hele inrichting omvattende vergunning in het kader van de Wet milieubeheer voor een inrichting t.b.v. opslag- en verwerking van fruit en verkoop daarvan aan bovenstaand adres, bericht ik u het volgende. (Voorheen was het adres van dit bedrijf Prinses Beatrixstraat 5).

- I. De aanvraag is met de heer Wijnstekers besproken.  
Een verslag van het overleg is bijgevoegd.
- II. Ten tijde van het bezoek, dat op 16 augustus jl. plaatsvond, is getoetst of de inrichting mogelijk onder de werking van het "Besluit akkerbouwbedrijven met open grondteelt" valt.  
Gebleken is, dat het "Besluit" niet van toepassing is op de inrichting van de heer Wijnstekers, omdat de afstand tot de dichtstbijzijnde woning van derden tot de inrichting minder dan 10 meter bedraagt ("Besluit akkerbouwbedrijven met open grondteelt", artikel 1 lid 1b, sub 2).
- III. Aan verlening van de vergunning adviseer ik u de navolgende voorschriften te verbinden:
  - A. Algemene voorschriften.  
Zie bijlage 1.
  - B. Voorschriften voor het gebruik en de opslag van bestrijdingsmiddelen.  
Zie bijlage 2.
  - C. Voorschriften voor de heftruck.  
Zie bijlage 3.

- 2 -

Inlichtingen: F.M. van Engelen

Bijlagen: 15

O: vE  
T: CK  
C: FE  
Label: C2

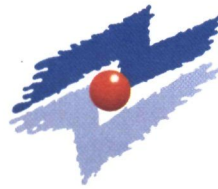

- 2 -

D. Voorschriften voor de bovengrondse opslag van dieselolie in bovengrondse tanks van respectievelijk 1000 en 3000 liter.  
Zie bijlage 4.

IV. De legesverordening, goedgekeurd d.d. 22-12-1992, is nog gebaseerd op de Hinderwet. Op grond van de Wet VAR artikel XXII, dertiende lid was voor het heffen van de leges voor een Wet milieubeheervergunning een overgangsregeling getroffen tot 1 maart 1994. Tot die tijd was het mogelijk de leges te heffen volgens het "oude" recht. Een aangepaste legesverordening is voor zover mij bekend niet aanwezig.

De aanvraag voor deze Wet milieubeheervergunning is na 1 maart 1994 ingediend. Indien de leges worden berekend conform bovenstaande legesverordening, bedraagt het legesbedrag f 2.400,--. Voor de berekening moge ik u verwijzen naar bijlage 5.

voor de directeur,

ing. R.G.H.M. Govers.



No.: 8800 vE/CK

Onderwerp: VERSLAG VOOROVERLEGWet milieubeheer

bezoekdatum : 16-08-1994

gemeente : Hedel

naam : G.A. Wijnstekers  
adres : Winkelseweg 2a  
postcode : 5321 NA  
plaats : Hedel

soort inrichting : opslag- en verwerking van fruit, incl. verkoop  
milieucategorie : 2  
SBI-code : 0122

gesproken met : de heer G.A. Wijnstekers  
functie : eigenaar  
bezoekt door : de heer F. van Engelen (T.D.)

---

I. Om te komen tot een ontvankelijke aanvraag zijn in overleg en met goedkeuring van de aanvrager enkele wijzigingen aangebracht op het aanvraagformulier Wet milieubeheer.

II. Verder zijn de volgende onderwerpen ter sprake gekomen:

#### **Besluit akkerbouwbedrijven milieubeheer**

Tijdens het bezoek is de afstand van het dichtstbijzijnde bedrijfsgebouw ten opzichte van een woning van derden bekeken. Deze afstand bedraagt minder dan 10 meter, zodat de inrichting niet onder de werkingssfeer van het Besluit akkerbouwbedrijven milieubeheer valt. De ingediende vergunningsaanvraag Wet milieubeheer is dan ook van toepassing en wordt in behandeling genomen.

#### **Vergunningprocedure**

Met de heer Wijnstekers is gesproken over de vergunningprocedure Wet milieubeheer.

#### **Bestrijdingsmiddelenopslag**

Tijdens het bezoek is er t.a.v. de bestrijdingsmiddelenopslag advies gegeven m.b.t. de indeling van de opslagruimte. Met name het aanbrengen van een drempel, de gescheiden opslag van "droge" en "vloeibare" bestrijdingsmiddelen en de explosie veilige uitvoering van de elektrische installatie is aandacht gegeven.

#### **Ondergrondse olietank**

Op het terrein van de inrichting is een bovengrondse olietank van 3000 liter aanwezig. Volgens de heer Wijnstekers betreft het de voormalige ondergrondse olietank, welke hij zelf heeft opgegraven. De tank is in 1985 middels een uitbreidingsvergunning vergund als zijnde een ondergrondse tank.

Afdeling Milieu

d.d. 18-08-1994

O.: F.M. van Engelen.

Kopie

aan wethouder P. de Gier  
van N. Aarts

--- vergunningplicht Wet Milieubeheer Wijnstekers, Winkelseweg

wethouder,

a. zoals is vastgesteld, is door Wijnstekers in mei 1994 een concept-aanvraag voor verkrijging van een vergunning Wet Milieubeheer bij de gemeente c.q. de TD ingediend; de TD bevestigt heden telefonisch -medewerker F. van Engelen- dat de aanvraag van W. in mei 1994 bij de TD is ingekomen;

deze aanvraag is in behandeling genomen; exacte procedure stand niet geheel helder, maar zal in het zogenaamde vooroverleg-fase zitten; (=overigens gebruikelijke werkwijze behoudens de duur daarvan, die ook in dit geval niet acceptabel is);

de TD is nu zelfs zover, dat Van Engelen mij de toezegging kon doen, dat het advies van de TD tesamen met de concept-voorschriften in de loop van volgende week bij de gemeente kan zijn, waarna de gemeente de procedure kan "opstarten"; benodigde proceduretijd circa drie tot vier maanden;

b. de vraag is/wordt gesteld in hoeverre Wijnstekers vergunningplichtig is danwel rechtstreeks zou kunnen vallen onder de werking van de AMVB genaamd Besluit akkerbouwbedrijven milieubeheer van 4 februari 1994, dat op 1 april 1994 in werking is getreden (op mijn kamer aanwezig).

c. zoals u weet, is op advies van de TD de uitbreiding van het bedrijf van Gebr. Vd Anker wel onder de werking van genoemde amvb gebracht.

d. toetsing van de TD van de aanvraag van W. aan genoemde AMVB heeft geleid tot de constatering door de TD -na opname ter plaatse- dat het bedrijf van W. niet rechtstreeks valt onder de werking van genoemde AMVB doordat niet voldaan wordt/kan worden aan de afstandsnorm van artikel 1, lid 2 sub b onder 2 : vereist wordt een afstand van minimaal 10 meter van de bedrijfsgebouwen ten opzichte van een woning van derden, terwijl dit in deze concrete situatie van W. circa vijf meter bedraagt;

e. conclusie is, dat \* de vergunningprocedure Wet Milieubeheer doorlopen moet worden;

\* de aanhouding van de aanvraag om bouwvergunning voortduurt tot het moment, dat op de vergunningaanvraag Wet Milieubeheer is beslist.

SI, 18.08.1994.  
N. Aarts.

TECHNISCHE DIENST
BOMMELERWAARD
Ingeleverd 26 AUG. 1994
Nr. gu. goos

## Wet Milieubeheer

### Ontwerp-beschikking (art. 13.9)

datum: 24 augustus 1994

kenmerk: 94.4

---

Naam verzoeker: G.A. Wijnstekers

Straat en huisnummer: Winkelseweg 2a

Postcode/gemeente: 5321 NA Hedel

Betreft aanvraag om vergunning voor een nieuwe, de gehele inrichting omvat-  
tende vergunning voor een inrichting t.b.v. opslag- verwerking van fruit en  
verkoop daarvan

Datum aanvraag: 20 mei 1994

Adres van de inrichting: Winkelseweg 2a

Kadastraal bekend gemeente Hedel, sectie K nr. 327

Advies van de Technische Dienst Bommelerwaard, d.d. 22 augustus 1994 nr.  
8880

---

Wij zijn voornemens de bij bovenvermeld verzoek gevraagde vergunning te  
verlenen overeenkomstig de aangehechte bescheiden en onder de aangehechte  
voorschriften.

Bij de besluitvorming is overwogen dat door de inrichting mogelijk te ver-  
oorzaken gevaar, schade of hinder (van andere aard) voldoende kan worden  
ondervangen door het opleggen van de bijgevoegde voorschriften.

Burgemeester en Wethouders van Hedel.  
de secretaris, de burgemeester,

R.J.A. van Gool.

D. Kraaijveld.



No: 0880 VE/CK

Onderwerp: G.A. Wijkstekers, Winkelseweg 2a, Hedel.

Algemene voorschriften.

1. De gehele inrichting, met inbegrip van het open terrein, moet steeds schoon worden gehouden en in goede staat van onderhoud verkeren.
2. De elektrische installatie moet voldoen aan NEN 1010 en moet zodanig zijn dat geen storing optreedt in de radio- en/of televisieontvangst.
3. Bedrijfsafvalstoffen moeten in daartoe geschikte containers zijn opgeslagen.
4. Bedrijfsafvalstoffen moeten op gezette tijden, doch ten minste éénmaal per maand, uit de inrichting worden afgevoerd.
5. Het is verboden op het terrein der inrichting bedrijfsafvalstoffen te verbranden. Het is tevens verboden om bedrijfsafvalstoffen, m.u.v. snoeihout, bladeren en soortgelijke afvalstoffen uit de eigen inrichting, op of in de bodem te brengen.
6. De opslag van oliën en smeermiddelen moet zich bevinden boven een vloeistofdichte bak of boven een vloeistofdichte betonnen vloer die samen met de drempel onder de toegangsdeur en de wanden een vloeistofdichte bak vormt. De vloeistofdichte bak moet de gehele voorraad vloeibare produkten kunnen bevatten en moet boven maaiveld zijn gelegen.
7. Gevaarlijke afvalstoffen (voorheen chemische afval en afgewerkte olie) moeten worden verzameld in goed afsluitbare vloeistofdichte vaten, en worden geplaatst boven een vloeistofdichte bak. Deze afvalstoffen moeten zo vaak als nodig uit de inrichting worden afgevoerd naar de daartoe geëigende verwerkingsinrichtingen.
8. Indien blijkt of wordt vermoed dat de bodem en/of het grondwater is verontreinigd danwel aangetast, anders dan ten gevolge van een ongewoon voorval in de zin van artikel 22 van de Wet bodembescherming (Stb. 1986, 374), dient degene die de inrichting drijft:
  - a. dit onverwijld te melden aan Burgemeester en Wethouders;
  - b. in deze gevallen onverwijld maatregelen te nemen ten einde de verontreiniging danwel de aantasting en de directe gevolgen daarvan te beperken;
  - c. direct na de onder a. bedoelde melding een bodem-/grondwateronderzoek uit te laten voeren naar de aard en omvang van de verontreiniging. De resultaten hiervan dienen zo spoedig mogelijk, doch uiterlijk 3 maanden daarna, te worden overgelegd aan Burgemeester en Wethouders;
  - d. de opgetreden verontreiniging van bodem en/of grondwater overeenkomstig de aanwijzing van Burgemeester en Wethouders te verwijderen of te behandelen;
  - e. van een sanering zoals bedoeld onder d. aan Burgemeester en Wethouders uiterlijk na 3 maanden een evaluatierapport te overleggen. Uit het evaluatierapport dient o.a. te blijken dat de bodem en/of het grondwater op een afdoende wijze zijn gesaneerd.

f. eventuele tanks en/of leidingen die met verontreinigde stoffen in aanraking zijn geweest, te doen controleren op aantasting en, indien nodig, te doen herstellen of vervangen.

Bij een ongewoon voorval in de zin van artikel 22 Wet bodembescherming dient/dienen, ingevolge deze wet:

- a. terstond melding van het voorval te worden gedaan bij Burgemeester en Wethouders;
- b. onverwijld maatregelen te worden getroffen teneinde de verontreiniging, de aantasting en de gevolgen daarvan te beperken en zoveel mogelijk ongedaan te maken.

9. Het equivalente geluidsniveau (LAeq), veroorzaakt door de in de inrichting aanwezige toestellen en installaties, alsmede door de in de inrichting verrichte werkzaamheden mag nabij een gevel van woningen van derden niet meer bedragen dan:
  - 45 dB(A) tussen 07.00 - 19.00 uur
  - 40 dB(A) tussen 19.00 - 23.00 uur
  - 35 dB(A) tussen 23.00 - 07.00 uur
10. Onverminderd het gestelde in de voorschrift 9 mag het maximale geluidsniveau (LA max.) gemeten in meterstand "fast", nabij de gevel van woningen van derden niet meer bedragen dan:
  - 70 dB(A) in de periode gelegen tussen 07.00 en 19.00 uur
  - 65 dB(A) in de periode gelegen tussen 19.00 en 23.00 uur
  - 60 dB(A) in de periode gelegen tussen 23.00 en 07.00 uur
11. Indien controle op, danwel de berekening van, de in de voorschriften 9 en 10 vastgestelde geluidsniveaus plaatsvindt, moet dit geschieden overeenkomstig de "Handleiding Meten en Rekenen Industrielawaai, IL-HR-13-01" van maart 1981, uitgave ministerie van Volksgezondheid, Ruimtelijke Ordening en Milieubeheer. Ook de beoordeling van de meetresultaten moet overeenkomstig deze handleiding plaatsvinden.
12. In de inrichting moet voor het blussen van brand een poederblusser aanwezig zijn, met een vulling van ten minste 5 kg.
13. Het blustoestel moet onbelemmerd bereikt kunnen worden, steeds tot onmiddellijk gebruik beschikbaar zijn en jaarlijks op deugdelijkheid worden gecontroleerd door een deskundige. Van elke uitgevoerde controle moet een aantekening worden gemaakt op een bij het toestel ter inzage aanwezige registratiekaart.
14. Degene die de inrichting drijft is overigens gehouden te doen en na te laten hetgeen redelijkerwijs gevergd kan worden om gevaar en schade dan wel hinder buiten de inrichting te voorkomen of te beperken.



No.: 0000 vE/CK

Onderwerp: G.A. Wijnstekers, Winkelseweg 2a, Hedel.

Voorschriften voor het gebruik en de opslag van bestrijdingsmiddelen.

1. Bestrijdingsmiddelen en hun ongereinigde ledige verpakking mogen uitsluitend worden opgeslagen in een daartoe bestemde kast.
2. In deze kast mag maximaal 150 kg bestrijdingsmiddelen (in vloeibare dan wel vaste vorm) opgeslagen zijn.
3. Vloeibare en vaste bestrijdingsmiddelen moeten zodanig zijn opgeslagen dat deze bij een eventuele lekkage niet met elkaar in contact kunnen komen.
4. De kast moet van deugdelijke constructie zijn, doelmatig zijn ingericht, in goede staat van onderhoud verkeren en in zindelijke toestand verkeren.
5. De vloer en wanden van de kast moeten een vloeistofdichte bak vormen, met een zodanige inhoud dat zij de gehele in de kast aanwezige voorraad vloeibare bestrijdingsmiddelen, bij bijv. lekragen van de verpakking, moet kunnen bevatten.
6. De toegangsdeur van de kast moet met een deugdelijk slot zijn afgesloten.
7. De buitenzijde van de toegangsdeur moet voorzien zijn van een duidelijk leesbaar opschrift "Bestrijdingsmiddelen", een verbodsignaal betreffende vuur, open vlam en roken verboden en een pictogram van een doodskop.
8. De kast moet doelmatig geventileerd zijn.
9. Bestrijdingsmiddelen moeten droog, koel en buiten invloed van zonnestraling worden opgeslagen. Beschadiging van de verpakking moet worden voorkomen.
10. Als bestrijdingsmiddelen zijn slechts toegestaan die middelen die ingevolge de Bestrijdingsmiddelenwet zijn toegelaten.
11. Bestrijdingsmiddelen mogen uitsluitend worden gebruikt zoals is aangegeven op het etiket onder het hoofdstuk: "Wettelijke gebruiksvoorschrift".
12. Het is verboden bij meer dan windkracht 4 op de schaal van Beaufort (matige wind) bestrijdingsmiddelen te vernevelen op de open grond van de inrichting.
13. De ongereinigde ledige verpakkingen van bestrijdingsmiddelen moeten worden beschouwd als gevaarlijk (chemisch) afval en moeten behandeld worden als volle verpakking.
14. Indien een elektrische installatie t.b.v. verlichting, danwel t.b.v. ventilatie aanwezig is, dient deze te voldoen aan NEN 3410.



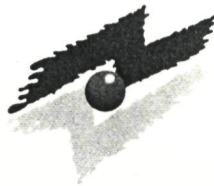

No.: 0000 vE/CK

Onderwerp: G.A. Wijnstekers, Winkelseweg 2a, Hedel.

Voorschriften voor de heftruck.

1. Een verbrandingsmotor van een heftruck moet zodanig zijn afgesteld dat de uitlaatgassen nagenoeg roet- en rookloos zijn. De uitlaat van de verbrandingsmotor moet zijn voorzien van een doelmatige geluiddemper.

Heftrucks met LPG-brandstofreservoir.

2. Het LPG-brandstofreservoir moet deugdelijk aan de heftruck zijn bevestigd; indien gebruik wordt gemaakt van een verwisselbaar brandstofreservoir moeten de daartoe noodzakelijke, ten minste 2, passende klemmen of beugels permanent aan de heftruck zijn bevestigd.
3. Het LPG-brandstofreservoir en de daarop bevestigde appendages en leidingen moeten zodanig zijn aangebracht, dat deze zo goed mogelijk tegen aanrijding zijn beschermd en niet door het laden of verschuiven van de lading kunnen worden beschadigd.
4. Indien het LPG-brandstofreservoir danwel de hogedrukleiding minder dan 10 cm van de uitlaatleiding van de heftruck is verwijderd, dan moet tussen deze delen en de uitlaatleiding een metalen schermplaat met een voldoende oppervlak zijn aangebracht.
5. De appendages op het LPG-brandstofreservoir moeten onder alle omstandigheden gemakkelijk bereikbaar zijn, eventueel na het openen van het deksel van de appendagekast of na het wegnemen van een beschermkap.
6. Het verwisselen van het LPG-brandstofreservoir van een heftruck mag alleen in de buitenlucht geschieden. Het is in de inrichting verboden een LPG-brandstof-reservoir te vullen.
7. Het LPG-brandstofreservoir moet zijn goedgekeurd door de Dienst voor het Stoomwezen of door een namens die dienst erkende deskundige of een ingevolge de EEG Kaderrichtlijn 76/767/EEG aangewezen instantie. Ten bewijzen daarvan moet het LPG-brandstofreservoir zijn voorzien van een stempelplaat, waarin ten minste duidelijk leesbaar de keuringsdatum met het bijbehorende stempel moet zijn ingeslagen.
8. Een LPG-brandstofreservoir waarvan de goedkeuring door de Dienst voor het Stoomwezen of een door die dienst erkende deskundige niet of blijkens de ingeslagen datum meer dan 10 jaar geleden heeft plaatsgevonden, mag niet in de inrichting aanwezig zijn.

9. Een beschadiging en/of lek LPG-brandstofreservoir moet onmiddellijk in de buitenlucht worden gebracht en worden gemerkt met het woord "DEFECT" onderscheidenlijk "LEK". De nodige maatregelen moeten worden genomen om brand- en ontploffingsgevaar te voorkomen. Van het een en ander moet de plaatselijke brandweer terstond in kennis worden gesteld. Het personeel moet hieromtrent zijn geïnstrueerd. Een beschadigd en/of lek LPG-brandstofreservoir moet ten spoedigste aan de leverancier worden teruggezonden.
10. Behoudens het op de heftruck bevestigde verwisselbare LPG-brandstofreservoir, mogen in de inrichting niet meer dan twee verwisselbare LPG-brandstofreservoirs aanwezig zijn, deze moet(en) zijn gesitueerd op een goed geventileerde en goed toegankelijke plaats nabij een toegangsdeur.
11. Behoudens het op de heftruck(s) bevestigde LPG-brandstofreservoir mogen ten hoogste twee LPG-wisselreservoirs aanwezig zijn op het open terrein van de inrichting en per deel van een gebouw waarvan de wanden, vloeren en plafonds een brandwerendheid hebben van ten minste 60 minuten.
12. Lege LPG-brandstofreservoirs dienen te worden behandeld als volle LPG-brandstofreservoirs.

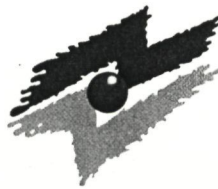

No.: 0000 vE/CK

Onderwerp: G.A. Wijnstekers, Winkelseweg 2a, Hedel.

Voorschriften voor de opslag van dieselolie in bovengrondse tanks met een inhoud van respectievelijk 1000 en 3000 liter

A. Begrippen.

- brandwerendheid van bouwdelen : de tijd, uitgedrukt in minuten, gedurende welke enig bouwkundig onderdeel van een gebouw, met uitzondering van een deur-, luik- of raamconstructie, zijn functie moet kunnen blijven vervullen bij verhitting, en bepaald volgens NEN 6069.
- brandwerendheid van deur-, luik- en raamconstructies : de tijd, uitgedrukt in minuten, gedurende welke deur-, luik- en raamconstructies in geval van brand weerstand bieden tegen bezwijken en vlamdicht blijven, en bepaald volgens NEN 6069.
- onbrandbaar : het onbrandbaar zijn overeenkomstig NEN 6064.
- K3-vloeistof : een brandbare vloeistof waarvan het vlampunt gelegen is op of boven 55°C, bepaald volgens NEN-ISO 2719, of een verfprodukt waarvan het vlampunt gelegen is op of boven 55°C, bepaald volgens NEN-EN 53.
- NEN : een door het Nederlands Normalisatie Instituut (NNI) uitgegeven norm.
- NEN-EN : een door het Comité Européen de Normalisation opgestelde en door het Nederlands Normalisatie Instituut (NNI) als Nederlandse norm aanvaarde en uitgegeven norm.
- NEN-ISO : een door de International Organization for Standardization opgestelde en door het Nederlands Normalisatie Instituut (NNI) als Nederlandse norm aanvaarde en uitgegeven norm.

B. Constructie- en gebruiksvoorschriften

- B1. In de tanks mag slechts dieselolie worden opgeslagen.

- B2. De stijfheid en sterkte van een tank moeten voldoende zijn om schadelijke vervorming als gevolg van overdruk bij vulling of overvulling te voorkomen terwijl de dichtheid onder alle omstandigheden moet zijn verzekerd.
- B3. De ondersteunende constructie van een tank moet uit onbrandbaar materiaal bestaan. Op plaatsen waar kans op verzakking bestaat, moet een doelmatige fundering zijn aangebracht.
- B4. Een buiten opgestelde tank moet ten minste 3 m van een gebouw of een bewaarplaats van brandgevaarlijke stoffen zijn verwijderd, tenzij de wand van het gebouw of de bewaarplaats een brandwerendheid bezit van ten minste 60 minuten. De afstand tussen een tank en de erfscheiding moet ten minste 3 m bedragen.  
De afstand tussen 2 tanks en tussen de tank en vloeistofdichte omwalling of muur moet voldoende zijn ten behoeve van inspectie en onderhoud.
- B5. Een tank moet zijn voorzien van een ontluchttingsleiding met een inwendige middellijn van ten minste 30 mm; de ontluchttingsleiding moet buiten uitmonden en tegen inregenen zijn beschermd.
- B6. Indien een niveau-aanwijzing of peilinrichting is aangebracht, moet deze zodanig zijn ingericht dat het uitstromen van vloeistof uit de tank, ook door verkeerde werking of door breuk, onmogelijk is.
- B7. In elke aansluiting op een tank beneden het hoogste vloeistofniveau en in de toevoerleiding naar het verbruikstoestel moet zo dicht mogelijk bij de tankwand een metaal afsluiter zijn geplaatst. Deze moet zodanig zijn uitgevoerd dat duidelijk is te zien of de afsluiter is geopend, dan wel gesloten.
- B8. Het uitwendige van een tank en de leidingen moet afdoende tegen corrosie zijn beschermd.
- B9. Leidingen moeten bovengronds zijn gelegd.
- B10. Een tank moet zijn omgeven door een vloeistofdichte omwalling of muur. De omwalling of muur moet samen met de vloer een vloeistofdichte bak vormen; de inhoud van de vloeistofdichte bak moet ten minste gelijk zijn aan de inhoud van de tank. Deze omwalling of muur moet voldoende sterk zijn om weerstand te kunnen bieden aan de als gevolg van een lekkage optredende vloeistofdruk.
- B11. Indien zich binnen de omwalling of muur slechts één tank bevindt, moet de opnamecapaciteit ten minste gelijk zijn aan de tankinhoud. Zijn in een ruimte twee of meer tanks opgesteld, dan moet de opnamecapaciteit ten minste gelijk zijn aan de inhoud van de grootste tank, vermeerderd met 10% van de gezamenlijke inhoud van de overige tanks.
- B12. Hemelwater moet regelmatig uit de bak worden afgevoerd door een leiding waarin buiten en zo dicht mogelijk bij de omwalling of muur een afsluiter is aangebracht. Deze afsluiter moet gesloten worden gehouden en mag slechts voor het laten afvloeien van hemelwater worden geopend. Deze voorzieningen kunnen achterwege blijven, indien boven de vloeistofdichte bak een afdak is aangebracht, zodanig dat geen hemelwater in de bak kan komen, of indien een pompvoorziening is opgenomen die slechts voor het verpompen van hemelwater in bedrijf mag worden gesteld.

B13. De gehele installatie van de tank en de leidingen moet vloeistofdicht zijn, hetgeen voor het in gebruik nemen of na een grote reparatie door een beproeving moet worden aangetoond. Deze beproeving moet geschieden door de tank en de leidingen geheel met water te vullen of door de tank en de leidingen af te persen met een overdruk van 30 kPa met lucht of 200 kPa met water. Indien bij de beproeving een lekkage of andere onge-rechtigheid wordt geconstateerd mag de tank niet in gebruik worden gesteld. Voor de beproeving moet tijdig worden kennis gegeven aan Burge-meester en Wethouders.

B14. Het vullen van of aftappen uit een tank moet zonder morsen geschieden.

B15. Een tank mag slechts voor 95% worden gevuld.

B16. Onmiddellijk nadat de vloeistof in een tank is overgebracht en de los-slang is afgekoppeld, moet de vulopening of de vulleiding met een goed sluitende dop of afsluiter worden afgesloten.

B17. Leidingen, met uitzondering van flexibele verbindingstukken, moeten zijn vervaardigd van metaal van voldoende mechanische sterkte. De verbindingen moeten onder alle omstandigheden even sterk zijn als de rest van de leiding.

B18. De omgeving van een tank moet vrij van brandgevaarlijke stoffen worden gehouden. De begroeiing in de omgeving van een buiten opgestelde tank moet kort worden gehouden.

C. Meet- en registratieverplichtingen.

C1. Van verplichte metingen, keuringen en controles aan installaties of installatie-onderdelen moeten de resultaten daarvan tenminste tot aan het beschikbaar zijn van de resultaten van de eerstvolgende meting, keuring of controle, in de inrichting worden bewaard en ter inzage worden gehouden voor Burgemeester en Wethouders.



# GEMEENTE HEDEL

AAN de heer G.A. Wijnstekers  
Winkelseweg 2a  
5321 NA HEDEL

Ons kenmerk: 94.4

Uw kenmerk:

Uw brief van:

Onderwerp: ontwerp-beschikking  
wet milieubeheer

Hedel, 24 augustus 1994

Verzonden: 24 AUG. 1994

Geachte Wijnstekers,

Naar aanleiding van de op 9 mei ontvangen aanvraag om een Wet milieubeheervergunning doen wij u hierbij toekomen:

- een exemplaar van de ontwerp-beschikking met voorschriften;
- een exemplaar van de hierop betrekking hebbende bekendmaking, zoals deze zal worden geplaatst in "De Toren" van 1 september 1994;
- het bezoekverslag van 16 augustus 1994.

De legeskosten bedragen volgens de legesverordening f. 2.400,-- (zie bijlage 5).

Wij verzoeken u het bovenstaande bedrag binnen twee weken na verzending van deze brief te storten op bankrekening nr. 3260.00.739 van de gemeente Hedel met vermelding van: "leges Wet milieubeheer".

Wij vertrouwen u hiermede voldoende te hebben ingelicht.

Hoogachtend,

Burgemeester en Wethouders van Hedel.  
de secretaris, de burgemeester,

R.J.A. van Gool.

D. Kraaijveld.

bijlage: div.

- i.a.a.: - Technische Dienst "Bommelerwaard"  
- Inspecteur milieuhygiëne

## BEKENDMAKING ONTWERP-BESCHIKKING WET MILIEUBEHEER

Burgemeester en wethouders van Hedel maken bekend dat zij onder het stellen van voorschriften om gevaar, schade of hinder te voorkomen voornemens zijn een vergunning ingevolge de Wet milieubeheer te verlenen aan G.A. Wijnstegers voor de opslag- en verwerking van fruit en de verkoop daarvan op het perceel kadastraal bekend gemeente Hedel sectie K nr. 327, plaatselijk bekend Winkelseweg 2a.

### Inzage

De aanvraag, de ontwerp-beschikking, alsmede andere terzake zijnde stukken liggen met ingang van 2 september gedurende vier weken ter gemeente-secretarie voor een ieder ter inzage op werkdagen van 09.00 uur tot 12.00 uur, alsmede buiten deze uren na telefonische afspraak.

### Bedenkingen

Gedurende bovengenoemde termijn kan een ieder schriftelijk bedenkingen indienen tegen de ontwerp-beschikking.

Een schriftelijk en gemotiveerd bezwaarschrift dient te worden gericht aan burgemeester en wethouders van Hedel, Postbus 10.000, 5320 GA te Hedel. Men kan daarbij verzoeken zijn of haar persoonlijke gegevens niet bekend te maken.

Indien daarom telefonische wordt verzocht kunnen mondelinge bedenkingen worden ingebracht. Tevens kan worden verzocht om een gedachtenwisseling over de ontwerp-beschikking, de aanvrager zal in de gelegenheid worden gesteld om daarbij aanwezig te zijn, tijdens deze gedachtenwisseling kunnen eveneens mondelinge bedenkingen worden ingebracht.

Hedel, 1 september 1994.

Burgemeester en wethouders van Hedel,  
de secretaris, de burgemeester,



R.J.A. van Gool.

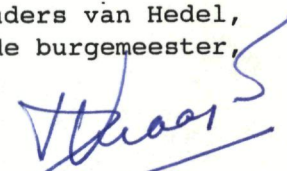

D. Kraaijveld.

De Toeren 1-9-94



## Gemeente Hedel

### Ontwerp-beschikking Wet milieubeheer

Burgemeester en wethouders zijn voornemens (onder het stellen van voorschriften om gevaar, schade of hinder te voorkomen) een vergunning ingevolge de Wet milieubeheer te verlenen aan :

- G.A. Wijnstekers - voor de opslag en verwerking van fruit en de verkoop daarvan op het perceel kad. bek. gem. Hedel, sectie K, nr. 327, pl. bek. Winkelseweg 2a.

#### Ter inzage

De aanvraag, de ontwerp-beschikking, en andere terzake zijnde stukken liggen met ingang van 2 september 1994 gedurende vier weken ter gemeentesecretarie voor eenieder ter inzage op werkdagen van 09.00 uur tot 12.00 uur, en buiten deze uren na telefonische afspraak.

#### Bedenkingen

Gedurende bovengenoemde termijn kan eenieder schriftelijk bedenkingen indienen tegen de ontwerp-beschikking. Een schriftelijk en gemotiveerd bezwaarschrift dient te worden gericht aan burgemeester en wethouders van Hedel, postbus 10.000, 5320 GA Hedel. Men kan daarbij verzoeken zijn of haar persoonlijke gegevens niet bekend te maken.

Indien daarom telefonisch wordt verzocht kunnen mondelinge bedenkingen worden ingebracht. Tevens kan worden verzocht om een gedachtenwisseling over de ontwerp-beschikking; de aanvrager zal in de gelegenheid worden gesteld om daarbij aanwezig te zijn. Tijdens deze gedachtenwisseling kunnen eveneens mondelinge bedenkingen worden ingebracht.





# GEMEENTE HEDEL

Aan de heer G.A. Wijnstekers  
Winkelseweg 2a  
5321 NA Hedel

Ons kenmerk: WM-94.4

Uw kenmerk:

Uw brief van:

Onderwerp: vergunning ingevolge de  
Wet milieubeheer.

Hedel, 20 oktober 1994

Verzonden: 20 OKT. 1994

Geachte heer Wijnstekers,

Wij doen u hierbij toekomen:

- een exemplaar met gewaarmerkte bijlagen en voorschriften van een aan u verleende vergunning op grond van de Wet milieubeheer;
- een exemplaar van de hierop betrekking hebbende bekendmaking, zoals deze zal worden geplaatst in "De Toren" van 27 oktober 1994.

Wij verzoeken u van de inhoud van deze stukken goede nota te nemen.

De aan deze vergunning verbonden legeskosten ad f. 2.400,-- hebben wij inmiddels van u ontvangen.

Wij vertrouwen u hiermede voldoende te hebben ingelicht.

Hoogachtend,  
Burgemeester en Wethouders van Hedel.  
de secretaris, de burgemeester,

R.J.A. van Gool.

D. Kraaijveld.

bijlage: div.

- i.a.a.: - Technische Dienst "Bommelerwaard"  
- Inspecteur milieuhygiëne

datum: 18 oktober 1994

kenmerk: 94.4

Naam verzoeker: G.A. Wijnstekers

straat en huisnummer: Winkelseweg 2a

Postcode/gemeente: 5321 NA Hedel

betreft aanvraag om vergunning voor een nieuwe, de gehele inrichting omvat-  
tende vergunning voor een inrichting t.b.v. de opslag en verwerking van  
fruit en de verkoop daarvan

datum aanvraag: 20 mei 1994

adres van de inrichting: Winkelseweg 2a

Kadastraal bekend Gemeente Hedel: sectie K nr. 327

Wij hebben besloten aan verzoeker de bij bovenaangehaald verzoek gevraagde  
vergunning te verlenen overeenkomstig de aangehechte bescheiden en onder de  
aangehechte gewaarmerkte voorschriften.

Bij de besluitvorming is overwogen dat door de inrichting mogelijk te ver-  
oorzaken gevaar, schade of hinder (van andere aard) voldoende kan worden  
ondervangen door het opleggen van de voorschriften.

Naar aanleiding van de terzake opgestelde ontwerp-beschikking zijn geen ad-  
viezen of bezwaren ingebracht.

Burgemeester en wethouders van Hedel,  
De secretaris, De burgemeester,

R.J.A. van Gool.

D. Kraaijveld.

Beaw 18/10/94	B	W	W	S
akkoord	<input checked="" type="checkbox"/>	<input checked="" type="checkbox"/>	<input checked="" type="checkbox"/>	<input checked="" type="checkbox"/>
voor kennis geving aann.				
bespreken				
advies				
eerst rapport				
17				

vergunning  
verlenen

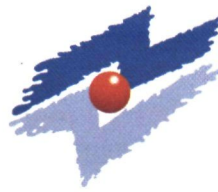

No.: 0000 vE/CK

Onderwerp: G.A. Wijnstekers, Winkelseweg 2a, Hedel.

Legesberekening vergunning Wet milieubeheer

A.	Voor het verkrijgen van een vergunning	f	900,--
B.	Voor het bezigen van krachtwerktuigen met een gezamenlijk nominaal vermogen van 52,35 kW	f	650,--
C.	Voor de opslag van bestrijdingsmiddelen	f	450,--
D.	Voor de bovengrondse opslag van dieselolie met een gezamenlijke inhoud van 4 m <sup>3</sup>	f	400,--
TOTAAL		f	2.400,--

behoort bij besluit van Burgemeester en  
Wethouders dd. 18 OKT. 1994  
Mij bekend,  
De Secretaris van Hedel

## WET MILIEUBEHEER

Burgemeester en wethouders hebben (onder het stellen van voorschriften om gevaar, schade of hinder te voorkomen) een vergunning ingevolge de Wet milieubeheer verleend aan:

- G.A. Wijnstekers - voor de opslag en verwerking van fruit en de verkoop daarvan op het perceel kad. bek. gem. Hedel, sectie K, nr. 327, pl. bek. Winkelseweg 2a.

### Ter inzage

Het verzoek om vergunning en de beschikking met de daarbij behorende bescheiden liggen met ingang van 28 oktober 1994 gedurende zes weken ter gemeentesecretarie ter inzage op werkdagen van 09.00 uur tot 12.00 uur en buiten deze uren na telefonische afspraak.

### Beroep

Gedurende bovengenoemde termijn kan beroep tegen de beschikking worden ingesteld door: de aanvrager; de betrokken adviesinstanties; hen die al eerder bezwaren hebben ingediend of aantonen hiertoe dusver niet in staat te zijn geweest; degenen die eerder geen bezwaren hebben ingediend, maar bezwaren hebben tegen de wijzigingen die bij het geven van de beschikking ten opzichte van het ontwerp zijn aangebracht.

De vergunning wordt na afloop van de beroepstermijn van kracht, tenzij voor dit tijdstip beroep is ingesteld en tevens om een voorlopige voorziening is verzocht. Het beroepsschrift dient men te richten en te zenden aan de Raad van State, afdeling bestuursrechtspraak, postbus 20019, 2500 EA 's-Gravenhage. Een verzoek tot een voorlopige voorziening moet worden gericht aan de voorzitter van genoemde afdeling.

Hedel, 27 oktober 1994.

Burgemeester en wethouders van Hedel,  
de secretaris, de burgemeester,



R.J.A. van Gool.



D. Kraaijveld.

# Milieucontroles

TECHNISCHE/DIENST  
"BOMMELERWAARD"

v. Heemstraweg (West) 11  
5301 PA ZALTBOMMEL  
Telefoon 04180 - 5005

Zaltbommel, 16 NOV. 1984  
Postbus 10003  
5300 DA Zaltbommel

Aan:

Spreekuren bouw- en woningtoezicht, maandag-  
en vrijdag van 9.00 - 10.00 uur.

No. 7066 Go/vS.  
Onderwerp Controle hinderwetver-  
gunning veehouderij annex  
Bijlagen fruitkwekerij, G.M. Wijnste-  
kers, Prinses Beatrixstraat 5 Hedel.

het College van Burgemeester en Wethouders

der Gemeente

Men gelieve bij het antwoord nauwkeurig het  
onderwerp, de dagtekening en het nummer van  
dit schrijven te vermelden en per brief slechts  
een onderwerp te behandelen.

H E D E L . -

Naar aanleiding van een op 30 oktober 1984 gehouden controle op naleving van het gestelde in de hinderwetvergunning van de in margine genoemde inrichting, door U verleend 26 april 1982, deel ik U het volgende mede.

Bij de controle is geconstateerd dat:

1. in afwijking van het gestelde in de hinderwetvergunning het vanwege de inrichting veroorzaakte geluidsniveau nabij de gevel van een dichtbij gelegen woning na meting en berekening meer bedraagt dan volgens de vergunning is toegestaan,
2. in de inrichting aanwezig zijn één ondergrondse tank t.b.v. de opslag van huisbrandolie en één bovengrondse tank t.b.v. de opslag van dieselolie die niet zijn opgenomen in de hinderwetvergunning, maar volgens zeggen van vergunninghouder destijds wel reeds in bedrijf waren,
3. de kalveren- en varkensstal is vervallen, hiervoor in de plaats is een nieuwe hal gebouwd t.b.v. de opslag van o.a. fruitkisten.

Ten aanzien van het geconstateerde is op te merken:

- ad. 1. voor 1 waarneempunt, gelegen nabij de gevel van de dichtstbij gelegen woning, is het geluidsniveau, t.g.v. de in de inrichting opgestelde 'koelaggregaten en andere geluidsbronnen, bepaald overeenkomstig de "handleiding meten en rekenen industrielawaai IL-HR-13-01" (bijlagen 1 en 2). Het door meting en berekening gevonden beoordelingsniveau bedraagt voor de dag- en avondperiode 40 dB(A) en voor de nachtperiode 37 dB(A). Uit toetsing van deze waarden aan de normen, zoals gesteld in de hinderwetvergunning, blijkt dat op het waarneempunt gedurende de nachtperiode het toegestane geluidsniveau wordt overschreden met 2 dB(A). Gezien het feit dat volgens vergunninghouder koelcellen niet het gehele jaar door worden gebruikt en omdat in de praktijk een overschrijding van 3 dB(A) (of minder) in het algemeen als niet hinderlijk wordt ervaren, kan hier m.i. niet worden gesproken van een hinder van omvang veroorzakende aangelegenheid.

ad. 2 en 3 voor het uitbreiden en wijzigen van de inrichting is ingevolge de hinderwet een vergunning vereist.

Voor het overige voldoet de onderhavige inrichting aan het gestelde in de hinderwet.

Gelet op het vorenstaande adviseer ik U G.M. Wijnstekers, Prinses Beatrixstraat 5 te Hedel:

1. mede te delen dat bij een controle op 30 oktober 1984 is geconstateerd dat het geluidsniveau nabij de gevel van de dichtstbijgelegenwoning, t.g.v. de in de inrichting opgestelde koelaggregaten, in de nachtperiode 2 dB(A) hoger is dan volgens het gestelde in de hinderwetvergunning is toegestaan; waarbij aan te geven dat een dergelijke geringe overschrijding vooralsnog geen aanleiding geeft om geluidsisolerende voorzieningen te treffen,
2. aan te schrijven dat ingevolge de hinderwet binnen een door U te bepalen termijn, van bijvoorbeeld 3 maanden, een vergunning moet worden aangevraagd tot het uitbreiden en wijzigen van de inrichting met één ondergrondse olietank t.b.v. de opslag van huisbrandolie, één bovengrondse olietank t.b.v. de opslag van dieselolie en een opslaghal.

de directeur,



ing. P.G. de Jong.

Coll.:  .

Bijl.:

SITUATIEBESCHRIJVING

Naam bedrijf : G.M. Wijnstekeer, Pr. Beatrixstraat 5 te Hiedel.  
 Type bedrijf : Veehouderij annex fruitkwekerij  
 Geluidwaarnemer : ing. R. Govers

Doel, geluidbronnen, soort geluid, bedrijfstijden, stoorbronnen

Doel: controle geluidnormen in de landmeetregnummij.d.d. 26-4-1983.  
 Geluidbronnen: 4 koelaggregaten.  
 Soort geluid: continu geluid.  
 Bedrijfstijden: overdag en in de avond werken gemiddeld 2 van de 4 koelaggregaten; in de nacht werkt gemiddeld 1 koelaggregaat.

GEOMETRIE

Afstand bron-referentiepunt  $r_{ref} = 4,5$  m (alleen methode A2)  
 Afstand bron-immissiepunt  $r = 32,5$  m  
 Bronhoogte  $h_b = 1$  m  
 Microfoonhoogte  $h_o = 2$  m Gevelhoogte  $h_g = 4$  m

In de situatieschets minimaal: plaats reflecterende vlakken achter de microfoon, soort bodem noordpijl, immissiepunt en referentiepunt.

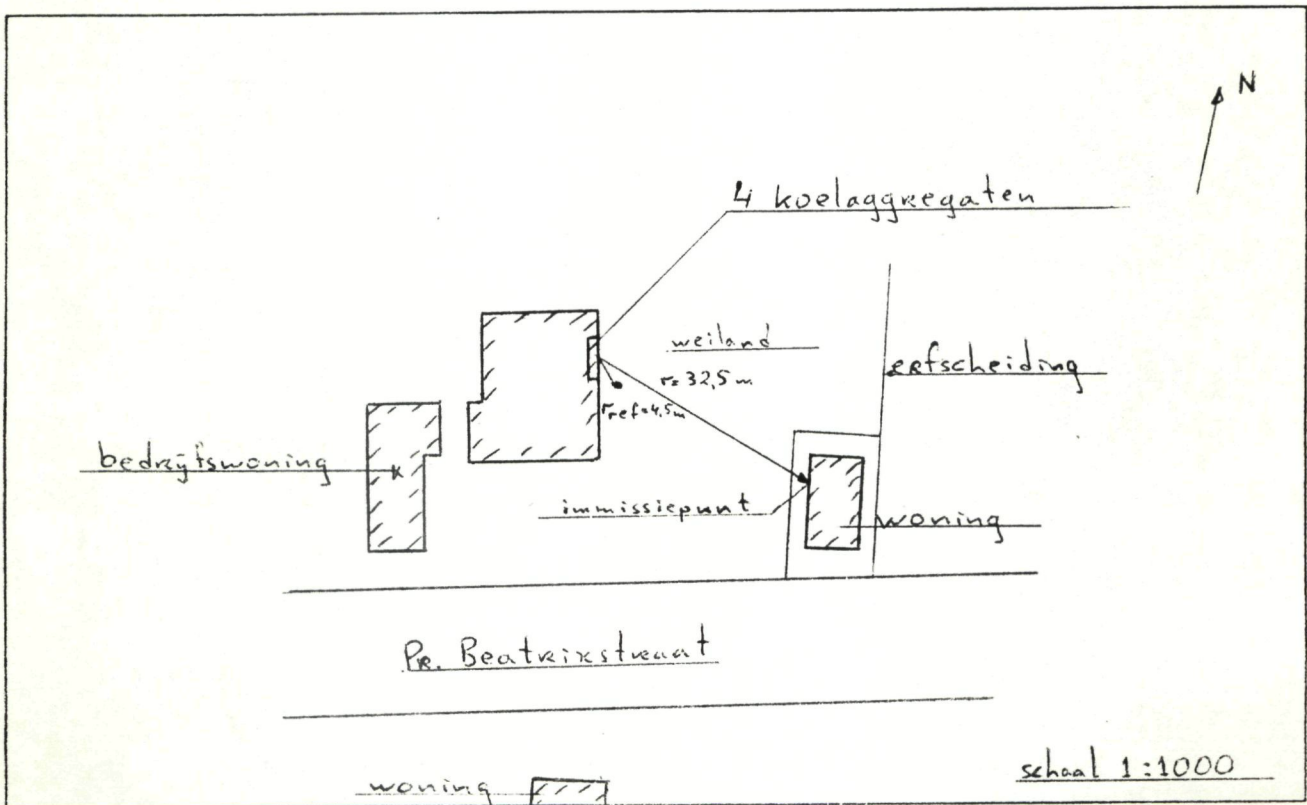



Type geluidniveaumeter: Bruel & Ljaer 2210

Nr	Datum	Tijd	Meet-periode	Wind Snelheid	Richting	Bewolking 1/8 ... 8/8	IJking	L <sub>pA</sub>	Tonaal/Imp karakter	Stoorgeluid +++/+-/-
1	30-10-84	11 <sup>45</sup>	1min	2m/s	Z	1/8	0	54,0 dB(A)	ja/nec	+
bedrijfssituatie 2 koelaggregaten in werking (continu geluidniveau)										
2								dB(A)	ja/nec	
bedrijfssituatie										
3								dB(A)	ja/nec	
bedrijfssituatie										

Immissiepunt op 4 m boven een harde / absorberende bodem.

Referentiepunt op 2 m boven een harde / absorberende bodem (niet voor methode A1)

1. Hoogst bepaalde niveau

$L_{pA}^* = 54,0 \text{ dB(A)}$

Tijdens de meting bedroeg het achtergrondgeluidniveau 46,6 dB(A). Door dit hoge niveau (t.o.v. het gemeten L<sub>pA</sub>) moet het geluidsniveau onder 1 met 0,7 dB(A) worden verminderd, opdat alleen de ventilator bepalend is voor het beoordelingsniveau.

$$\begin{array}{r} - 0,7 \\ \hline = 53,3 \text{ dB(A)} \end{array}$$

2. Correcties:

Aantal metingen  
Meethoogte en bodem  
Afstand 20 lg (r/r<sub>ref</sub>)  
Bedrijfsduur  
Meteo

$$\begin{array}{l} C_n = \dots 0 \text{ dB (continu geluid)} \\ \Delta C_h = -1,1 \text{ dB} \\ C_{ref} = 17,2 \text{ dB (methode A1: } C_{ref} = 0 \text{ dB)} \\ C_b = \dots 0 \text{ dB} \\ C_m = \dots 0 \text{ dB} \\ + \\ \hline \text{Totaal} = 16,1 \text{ dB} \end{array}$$

$$20 \log \left( \frac{32,5}{4,5} \right)$$

$$= 16,1 \text{ dB}$$

3. L<sub>Aeq</sub> per bedrijfstoestand over de beoordelingsperiode L<sub>Aeq</sub> dag. avond. nacht

$$= 53,2 \text{ dB(A)}$$

BEPALING BEOORDELINGSGROOTHEDEN

4. Toeslag voor tonaal en/of impulsachtig karakter (alleen bij vergunningverlening, niet voor zoneringsgrenswaarden)

= 0/5 dB

5. Gevelcorrectieterm C<sub>g</sub>

= -3/0/3 dB

Totaal = 3 dB = 3 dB

6. Deel-beoordelingsniveau

= 40,2 dB(A)

7. Bijdrage andere bedrijfssituaties in dezelfde beoordelingsperiode nl.:

8. Beoordelingsniveau

= 40 dB(A)

Het beoordelingsniveau (8) geldt voor de dag- en de avondperiode. In de nachtperiode draait gemiddeld 1 kuelmotor, de bedrijfsduurcorrectie (C<sub>b</sub>) bedraagt dan 3 dB(A) zodat het beoordelingsniveau voor de nachtperiode 37 dB(A) bedraagt.

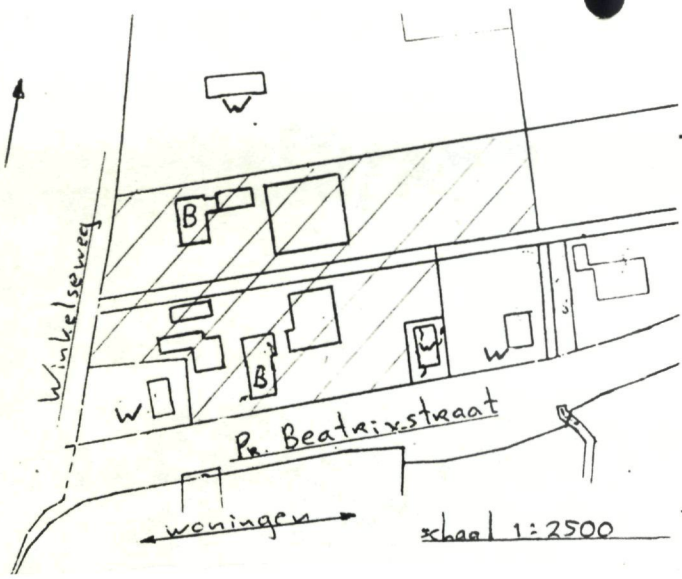

W = woning  
B = bedrijfswoning

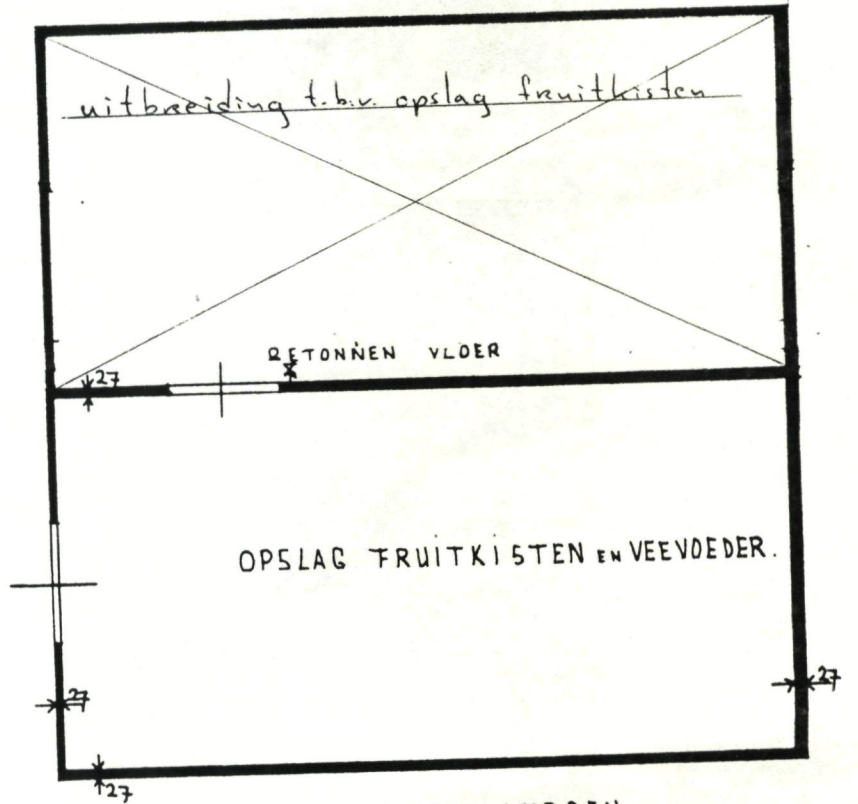
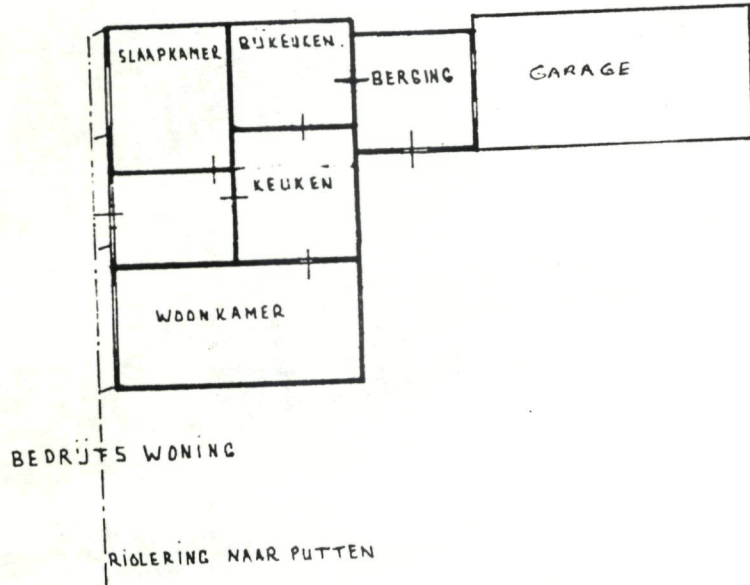

H.W. AFVOEREN WORDEN  
GELDOED OP DE SLOOT  
VERDERS HEEFT MEN GEEN AFVOEREN

WATER GANG

olietank 1200l.  
dieselolie

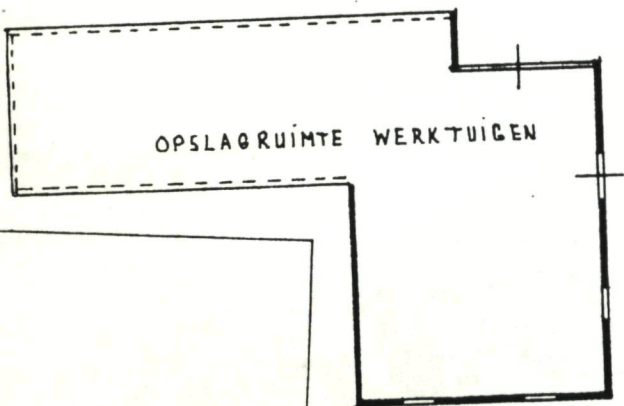
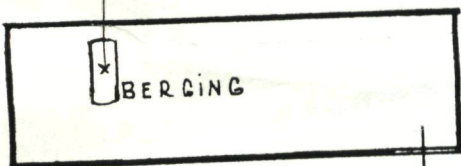

3000l.  
H.B.O.

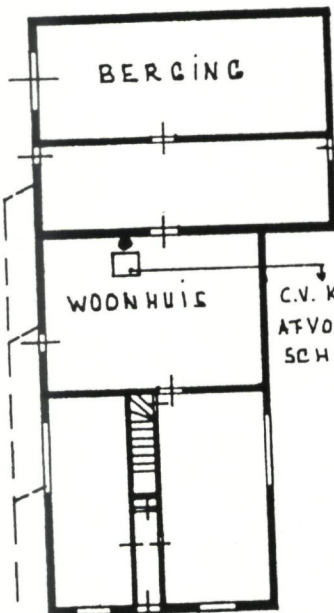

C.V. KETEL 26000 CAL/H  
AFVOER BESTAANDE  
SCHROOFSTEEN

RIOLERING NAAR GEM. RIOL

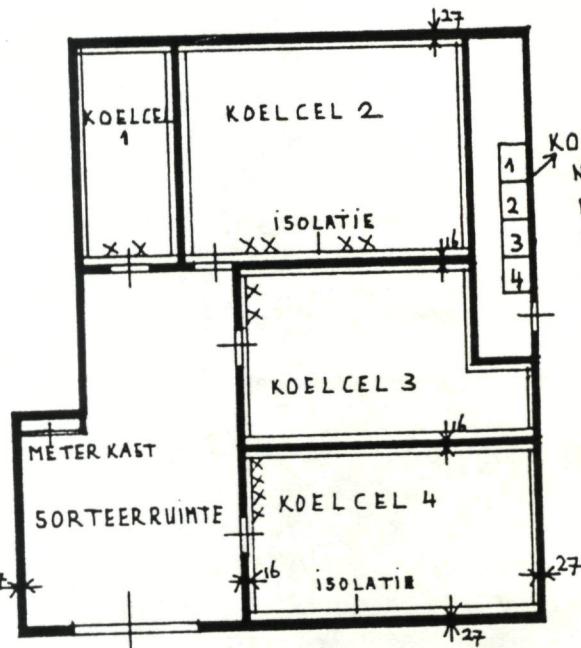

Handtekening aanvragers:

Behoort bij de aanvraag hinderwetvergunning  
van G.M. Wijnstekers, Pr. Beatricestraat 5  
te Hedel schaal 1:250

TECHNISCHE DIENST  
BOMMELERWAARD

Samenwerkingsverband  
van de gemeenten:

Ammerzoden, Brakel,  
Hedel, Heerwaarden,  
Kerkwijk, Rossum,  
Zaltbommel

voor bouw-, civiel- en  
milieutechnische zaken

v. Heemstraweg (West) 11  
5301 PA Zaltbommel

Telefoon 04180-15005  
Telefax 04180-16510

Postbus 10003  
5300 DA Zaltbommel



het College van Burgemeester en Wethouders

van de gemeente

HEDEL

Onderwerp:

Uw kenmerk:

Ons kenmerk:

Datum:

Controle Wet milieubeheer/  
"Bestrijdingsmiddelenproject",  
diverse bedrijven, Hedel.

7990

-1 AUG. 1995

Geacht College,

Naar aanleiding van in juni/juli 1995 gehouden milieucontroles in het kader van het project "Bestrijdingsmiddelen" van het Stadsgewest 's-Hertogenbosch bij diverse bedrijven in de gemeente Hedel, bericht ik u het volgende.

Onlangs is het project "Bestrijdingsmiddelen" van start gegaan. Dit project biedt ondernemers in het Stadsgewest 's-Hertogenbosch, waaronder de gemeente Hedel, de mogelijkheid oude en overtollige bestrijdingsmiddelen gratis op te laten halen. Afgesproken is dat 10 á 20 % van de bedrijven zouden worden gecontroleerd. Hierbij is vooral gelet op de aanwezigheid van niet meer toegelaten bestrijdingsmiddelen. Bij het aantreffen van dergelijke middelen werd er door de Algemene Inspectiedienst niet sanctionerend opgetreden. De te houden hercontroles, die in september zullen plaatsvinden, zullen daarentegen een streng karakter hebben. Tijdens de bedrijfsbezoeken is tevens de naleving van de van toepassing zijnde voorschriften uit de betreffende milieuwetgeving gecontroleerd.

Alle bedrijven zijn op 22 juni 1995 in kennis gesteld door middel van mijn brief nr. 6455. Een inleverformulier voor het aanmelden van in te leveren bestrijdingsmiddelen was bijgesloten. Een afschrift is reeds aan u toegezonden.

De volgende bedrijven zijn in het kader van het "Bestrijdingsmiddelenproject" in de periode 26 juni t/m 20 juli 1995 bezocht:

1. G.A. Wijnstekers, Winkelseweg 2a, Hedel
2. A.M. Feteris, Akkerseweg 20, Hedel
3. Maatschap Lansdaal, Harenseweg ong. Hedel
4. W.A. Juinen, Kon. Wilhelminastraat 91, Hedel
5. A.J. Rink, Kon. Wilhelminastraat 50, Hedel
6. D. van Hees, Kon. Wilhelminastraat 30, Hedel
7. J. van den Oord-Verwijst, Ammerzodenseweg 25, Hedel.

Inlichtingen: F.M. van Engelen  
J.A.M. Coppens

Bijlagen: 6

O: vE  
T: vE  
C: J. J. J.  
Label: MB



- 2 -

Voor de bezoekrapporten moge ik u verwijzen naar de bijlagen 1 t/m 6.

Met betrekking tot J. van den Oord-Verwijst (7) moge ik u verwijzen naar mijn advies d.d. 7 juli 1995, nr 7104.

Ik adviseer u ten aanzien van het geconstateerde:

- G.A. Wijnstekers (1), A.J. Rink (5) en D. van Hees (6):
  - een afschrift van het bezoekrapport toe te zenden
  - mede te delen dat vanaf half september in samenwerking met de AID mogelijk hercontroles zullen plaatsvinden
  - mede te delen dat dan de geconstateerde afwijking(en) van de voorschriften dienen te zijn opgeheven;
- A.M. Feteris (2):
  - een afschrift van het bezoekrapport toe te zenden
  - mede te delen dat er geen afwijkingen van de voorschriften uit de vigerende Wet milieubeheervergunning zijn geconstateerd;
- Maatschap Lansdaal (3):
  - een afschrift van het bezoekrapport toe te zenden
  - mede te delen dat voor de plaatsing van een dubbelwandige - in plaats van een enkelwandige tank een kennisgeving in het kader van artikel 8.19 vereist is en te verzoeken hieromtrent contact op te nemen met de heer Van Engelen van mijn Dienst
  - mede te delen dat wat het overige betreft er geen afwijkingen van de voorschriften uit de vigerende Wet milieubeheervergunning zijn geconstateerd;
- W.A. Juinen (4):
  - een afschrift van het bezoekrapport toe te zenden
  - mede te delen dat het bedrijf na het in werking treden van het "Besluit tuinbouwbedrijven met bedekte teelt milieubeheer", opnieuw zal worden bezocht.

Hoogachtend,  
voor de directeur,

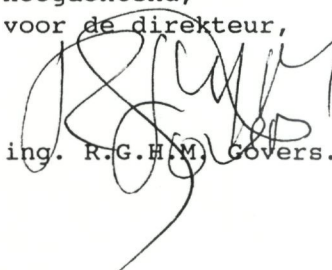
  
ing. R.G.H.M. Govers.

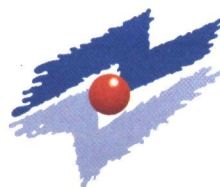

No.: 7990 vE/vE

Onderwerp: BEZOEKRAPPORT Wet milieubeheer

bezoekdatum : 27-06-1995

gemeente : Hedel

naam : G.A. Wijnstekers  
adres : Winkelseweg 2a  
postcode : 5321 NA  
plaats : Hedel

soort inrichting : Opslag- en verwerking van fruit, incl. verkoop  
milieucategorie : 2  
SBI-code : 0122

gesproken met : de heer G. Wijnstekers  
behandeld door : de heren F. van Engelen (T.D.) en Zondag (AID)

---

#### I. AANLEIDING BEZOEK

Het bedrijf is bezocht in het kader van het project "Bestrijdingsmiddelen" van het Stadsgewest 's-Hertogenbosch.

#### II. VIGERENDE VERGUNNINGSSITUATIE

Voor het bedrijf is op 18 oktober 1994 een vergunning verleend in het kader van de Wet milieubeheer.

#### III. BEVINDINGEN

##### **Brandblusmiddelen**

Algemeen voorschrift 12 van de vigerende Wet milieubeheervergunning schrijft voor, dat in de inrichting een poederblusser met een inhoud van minimaal 5 kg aanwezig dient te zijn. Er is echter geen blustoestel aangetroffen.

##### **Opslag bestrijdingsmiddelen**

###### **Opslag in de kast**

Volgens bestrijdingsmiddelenvoorschrift 1 dienen bestrijdingsmiddelen en hun ongereinigde ledige verpakking uitsluitend opgeslagen te worden in een daartoe bestemde kast. Ten tijde van het bezoek zijn echter ook bestrijdingsmiddelen en ongereinigde verpakkingen buiten de kast aangetroffen. Tijdens het bezoek zijn deze in de kast geplaatst.

###### **Gescheiden opslag**

Vloeibare en vaste bestrijdingsmiddelen moeten, zoals beschreven in bestrijdingsmiddelenvoorschrift 3, zodanig worden opgeslagen dat deze bij een eventuele lekkage niet met elkaar in contact kunnen komen. Gesproken is over de het plaatsen van de vaste - boven de vloeibare bestrijdingsmiddelen.

**Afsluiten kast**

Conform bestrijdingsmiddelenvoorschrift 6 dient de toegangsdeur van de kast afgesloten te zijn met een deugdelijk slot. Ten tijde van het bezoek was het aanwezige slot geopend. Na afloop van het bezoek werd deze gesloten.

**Elektrische installatie**

Volgens bestrijdingsmiddelenvoorschrift 14 dient een elektrische installatie, indien deze in de bestrijdingsmiddelenkast aanwezig is, explosievrij te zijn uitgevoerd volgens NEN 3410. In de kast waren 'gewone' t.l.-armaturen aanwezig.

**Toegelaten middelen**

Er zijn ten tijde van het bezoek geen bestrijdingsmiddelen aangetroffen welke niet (meer) zijn toegelaten in Nederland.

**Spoelverordening**

De heer Wijnstekers is in het bezit van een voorgeschreven fustreiniger.

De opsteller,



ing. F.M. van Engelen  
Afdeling milieu  
d.d. 19-07-1995

Bijlage 1.



# GEMEENTE HEDEL

De heer G.A. Wijnstekers  
Winkelseweg 2a  
5321 NA HEDEL

TECHNISCHE DIENST  
BOMMELERWAARD  
Ingekomen - 6 OKT. 1995  
Nr. 95.10.103

Ons kenmerk: SI/PvB

Uw kenmerk:

Uw brief van:

Onderwerp: project "Bestrijdingsmiddelen"

Hedel, 3 oktober 1995

Verzonden: 03 OKT. 1995

Geachte heer Wijnstekers,

Naar aanleiding van het bedrijfsbezoek van één van de medewerkers van de Technische Dienst "Bommelerwaard" te Zaltbommel, inzake een milieucontrole in het kader van het project "Bestrijdingsmiddelen" van het Stadsgewest 's-Hertogenbosch, delen wij u het volgende mede.

Geconstateerd is dat er enkele afwijkingen plaatsvinden met betrekking tot de vigerende milieuvergunning van 18 oktober 1994 en de bestrijdingsmiddelenvoorschriften.

In een afschrift van het bijgevoegde bezoekrapport worden deze afwijkingen aangegeven.

Wij verzoeken u deze afwijkingen met onmiddellijke ingang op te heffen.

Vanaf medio oktober 1995 zullen er hercontroles plaatsvinden, waarbij de mogelijkheid bestaat dat de Algemene Inspectiedienst sanctionerend zal optreden. Dit in tegenstelling tot het vorige bedrijfsbezoek.

Wij hopen u hiermede voldoende te hebben geïnformeerd. Voor nadere informatie met betrekking tot de op te heffen afwijkingen, kunt u contact opnemen met de heer F. van Engelen, danwel de heer J. Coppens van de Technische Dienst "Bommelerwaard" te Zaltbommel. (telefoonnummer 04180-15005, na 10 oktober 1995; 0418-515005).

Hoogachtend,  
Burgemeester en Wethouders van Hedel.  
de secretaris, de burgemeester,

R.J.A. van Gool.

D. Kraaijveld.

## Regionaal Handhavingsprogramma Stadsgevest 's-Hertogenbosch Bestrijdingsmiddelenproject 1995

Naam bedrijf : ..... *G.A. Wijnsteker* .....  
 Adres : ..... *Winkelseweg 2a* .....  
 Gemeente : ..... *Heide* ..... Datum bedrijfsbezoek: ..... *27-6-1995* .....  
 Naam toezichthouder: ..... *F.M. van Engelen* .....

### VOORRAADCONTROLE: *AID*

- De naam en het toelatingsnummers van de aanwezige bestrijdingsmiddelen zijn overgenomen op de "inventarisatielijst" *ja/nee*
- De niet hierop voorkomende middelen/toelatingsnummers zijn telefonisch/per fax *nvt* geverifieerd bij de A.I.D. : *ja/nee*
- De geverifieerde inventarisatielijst met een indicatie tot in te leveren bestrijdingsmiddelen *nvt* is overhandigd/gezonden aan betrokkene *ja/nee*
- Bestrijdingsmiddelen aanwezig in niet originele verpakkingen: *bijv. in frisdrankfles e.d.* *ja/nee*
- Opmerking:**  
 Bij het aantreffen van middelen voorzien van een anderstalige tekst (bijv. Frans-Duits-Spaans) en welke tevens niet voorzien zijn van een toelatingsnummer, met voorrang contact opnemen met de A.I.D.

### SPOELVERORDENING

- STORLignet-middelen in voorraad voorzien van de tekst :  
 "Deze verpakking is bedrijfsafval, mits deze is schoongespoeld zoals wettelijk is voorgeschreven" : *ja/nee*
- Lege en niet gereinigde van dergelijke STORL-verpakkingen aanwezig: *ja/nee*
- Sputapparaat van *minder* dan 21 liter (rugsput) aanwezig: *ja/nee*
- Sputapparaat van *meer* dan 21 liter: *ja/nee*
- Voorgeschreven fustreiniger aanwezig: *ja/nee*
- 
- Hercontrole aangezegd** *ja/nee*
- Opmerkingen:**





# CHECK-LIST BESTRIJDINGSMIDDELEN

Regionaal Handhavingsprogramma Stadsgebust 's-Hertogenbosch  
Bestrijdingsmiddelenproject 1995

**Naam bedrijf :** ..... *G.A. Mijstekers*  
**Adres :** ..... *Minkhelesweg 2a*  
**Gemeente :** ..... *Heide*  
**Naam toezichthouder:** ..... *F.M. van Engelen* ..... *Zonahy (A.F.D.)* .....

**Datum bedrijfsbezoek:** ..... *27-6-1995* .....

## OPSLAG EN BEWARING

- Bestrijdingsmiddelen aanwezig: ja/nee
- Bewaarplaats aanwezig: ja/nee
- Niet-betreedbare bewaarplaats (kast): ja/nee
- Betreedbare bewaarplaats : ja/nee
- Bewaarplaats uitsluitend in gebruik voor opslag van bestrijdingsmiddelen: ja/nee
- Bestrijdingsmiddelen of ongereinigde verpakkingen buiten bewaarplaats (bijv. bij spuitinstallatie of spuitank): ja/nee
- Bewaarplaats afgesloten met slot: ja/nee
- Bewaarplaats voorzien van waarschuwingssignaal: ja/nee
- Driehoek met doodshoofd en de tekst "Bestrijdingsmiddelen": ja/nee
- Elektrische installatie bestand tegen chemische invloeden (normen NEN 1010) ja/nee/n.v.t.
- Bewaarplaats doelmatig ingericht, doelmatig geventileerd en van deugdelijke constructie : ja/nee
- Bewaarplaats verkeerd ingoede staat van onderhoud: ja/nee

## AANVULLENDE EISEN BETREEDBARE BEWAARPLAATS:

- Bewaarplaats geventileerd op buitenlucht: ja/nee
- Raamopeningen van draadglas: ja/nee/n.v.t.
- Brandblusmiddelen aanwezig: ja/nee
- Toegang voorzien van verbodssignaal/pictogram "Vuur, open vlam en roken verboden" en de tekst "Verboden toegang voor onbevoegden": ja/nee
- Opslagcapaciteit groter dan 400 kg : bewaring voldoet aan de Richtlijn CPR 15-3: ja/nee/n.v.t.
- Opslagcapaciteit groter dan 400 kg: veiligheids-instructie 'Arbeidsinspectie' aanwezig: ja/nee/n.v.t.
- Bewaring voldoet aan de aanvullende eisen van de Milieuvergunning: ja/nee/n.v.t.
- Prov. Milieuverordening ja/nee/n.v.t.
- ALGEMENE EISEN:
- Doelmatige wasplaats met water, zeep en handdoek aanwezig: ja/nee
- Persoonlijke beschermingsmiddelen aanwezig: ja/nee

*Slot 2011 met*

Algemene Inspectiedienst Eindhoven:  
Telefoon: 040-562562 Fax: 040-513602

Algemene Inspectiedienst Zwolle:  
Telefoon: 038-291300 Fax: 038-218157