



INGEKOMEN
24 JULI 1995
HEDEL



— Streepte is: hier invullen wat gevraagd wordt
☐ Vakje is: aankruisen wat van toepassing is

zie ook de toelichting

1 Naam

Adres en telefoonnummer

Postcode en plaats

2. Meldt het

- ☐ oprichten van een horecabedrijf *)
voorgenomen tijdstip van inwerkingtreding van de inrichting: —
- ☐ Uitbreiden of wijzigen van een horecabedrijf *), dan wel het veranderen van de werking daarvan
Voorgenomen tijdstip waarop de uitbreiding of wijziging in werking wordt gebracht, dan wel de werking wordt veranderd
- ☒ van toepassing worden van het Besluit horecabedrijven milieubeheer op een reeds opgericht horecabedrijf *).

3. Naam en plaats waar het horecabedrijf is of zal worden gevestigd:

Naam van het horecabedrijf

Adres en telefoonnummer

Postcode en gemeente

4. Gegevens met betrekking tot het van toepassing zijn van het besluit:

		Ja	Nee
4.1	Is een vast aangebrachte dansvloer aanwezig met een oppervlakte van meer dan 10 m ² ?	<input type="checkbox"/>	<input checked="" type="checkbox"/>
4.2	Heeft een installatie voor ruimteverwarming of warmwatervoorziening een groter nominaal vermogen dan 2500 kW per ketel?	<input type="checkbox"/>	<input checked="" type="checkbox"/>
4.3	Is voor een installatie voor ruimteverwarming of warmwatervoorziening een vergunning krachtens de Stoomwet vereist?	<input type="checkbox"/>	<input checked="" type="checkbox"/>
4.4	Wordt een andere brandstof dan gas, gasolie of lichte stookolie gebruikt voor ruimteverwarming en warmwatervoorziening?	<input type="checkbox"/>	<input checked="" type="checkbox"/>
4.5	Is een ondergrondse tank voor de opslag van gasolie en lichte stookolie van een ander materiaal dan staal gemaakt?	<input type="checkbox"/>	<input checked="" type="checkbox"/>
4.6	Is een ondergrondse tank voor gasolie en lichte stookolie onder een gebouw gelegen?	<input type="checkbox"/>	<input checked="" type="checkbox"/>
4.7	Bedraagt de bovengrondse opslag van gasolie of lichte stookolie in tanks meer dan 3000 liter?	<input type="checkbox"/>	<input checked="" type="checkbox"/>
4.8	Wordt een K1- of K2-vloeistof opgeslagen in een ondergrondse of bovengrondse tank?	<input type="checkbox"/>	<input checked="" type="checkbox"/>
4.9	Wordt brandstof voor tractiedoeleinden afgeleverd?	<input type="checkbox"/>	<input checked="" type="checkbox"/>
4.10	Is butaan of propaan aanwezig in meer dan 2 stationaire reservoirs waarop het Besluit opslag propaan milieubeheer niet van toepassing is?	<input type="checkbox"/>	<input checked="" type="checkbox"/>
4.11	Zijn gasflessen aanwezig met andere gassen dan stikstof, kooldioxide, butaan of propaan?	<input type="checkbox"/>	<input checked="" type="checkbox"/>
4.12	Is meer dan 100 liter chloorbleekloog in emballage aanwezig?	<input type="checkbox"/>	<input checked="" type="checkbox"/>
4.13	Is meer dan 100 liter zoutzuur of zwavelzuur in emballage aanwezig?	<input type="checkbox"/>	<input checked="" type="checkbox"/>
4.14	Wordt de voorraad chloorbleekloog, zoutzuur of zwavelzuur vanuit een tankwagen bijgevoerd?	<input type="checkbox"/>	<input checked="" type="checkbox"/>
4.15	Is het bedrijf gelegen in een stiltegebied?	<input type="checkbox"/>	<input checked="" type="checkbox"/>

Heeft u één of meer van bovenstaande vragen 4.1 t/m 4.15 met ja beantwoord, dan is het "Besluit horecabedrijven milieubeheer" niet op de inrichting van toepassing. Dit houdt in dat u voor de inrichting een milieuvergunning bij het bevoegd gezag (de gemeente) dient aan te vragen. U hoeft dit meldingsformulier dan niet aan uw gemeente te sturen.

5. Gegevens met betrekking tot het indienen van een akoestisch rapport:

		Ja	Nee
5.1	Zal in enig vertrek, dat in- of aanpandig met woningen van derden of andere geluidgevoelige bestemmingen is gelegen, een equivalent muziekgeluidniveau kunnen voorkomen van meer dan 70 dB(A)?	<input type="checkbox"/>	<input checked="" type="checkbox"/>
5.2	Zal in enig vertrek, dat niet in- of aanpandig met woningen van derden of andere geluidgevoelige bestemmingen is gelegen, een equivalent muziekgeluidniveau kunnen voorkomen van meer dan 80 dB(A)?	<input type="checkbox"/>	<input checked="" type="checkbox"/>
5.3	Wat is de typering van het bedrijf dat u exploiteert (zie toelichting onder algemeen) — Rustig bruin café		

Indien één van deze vragen met ja is beantwoord moet voor nieuwe inrichtingen en veranderingen in bestaande inrichtingen een akoestisch rapport bij de melding worden gevoegd waaruit blijkt dat aan de geluidseisen kan worden voldaan. Dit rapport kan achterwege blijven indien bij een eerdere melding reeds een akoestisch rapport werd ingestuurd en de beantwoording van de vragen 5.1 en 5.2 niet verschilt ten opzichte van die eerdere melding.

6. Nadere gegevens:

		Ja	Nee
6.1	Worden voedingsmiddelen in olie of vet gebakken?	<input checked="" type="checkbox"/>	<input type="checkbox"/>
6.2	Maakt een terras deel uit van het horecabedrijf?	<input checked="" type="checkbox"/>	<input type="checkbox"/>
6.3	Maakt een parkeerplaats of een parkeervoorziening deel uit van het horecabedrijf?	<input type="checkbox"/>	<input checked="" type="checkbox"/>
6.4	Is het horecabedrijf ingericht voor: <input type="checkbox"/> verstrekken van logies <input checked="" type="checkbox"/> bereiden en verstrekken van spijzen <input checked="" type="checkbox"/> verstrekken van (alcoholische) dranken		
6.5	In welke periode is het horecabedrijf geopend: <input type="checkbox"/> 07.00 - 19.00 <input checked="" type="checkbox"/> 19.00 - 23.00 <input type="checkbox"/> 23.00 - 02.00 <input type="checkbox"/> 02.00 - 07.00		

Datum

Handtekening

10-7-95 J. d. Braal Roux

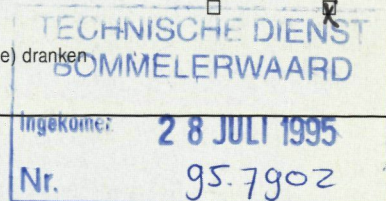

*) Voor een horecabedrijf geldt ondermeer dat deze uitsluitend of in hoofdzaak is bestemd voor het tegen vergoeding verstrekken van logies, schenken van dranken of bereiden of verstrekken van spijzen voor directe consumptie. Zie ook de toelichting bij dit formulier.

Bij de melding moet een plattegrond van het horecabedrijf worden overgelegd, waarop onder andere de bestemmingen van de ruimten en de grenzen van (het terrein van) de inrichting staan aangegeven. De schaal van de tekening moet bij voorkeur 1: 250 bedragen. De tekening moet zijn voorzien van een datum en handtekening

10-1-95.

VD BRAAK ROVERS

CAFE
DE
ZWAAN
VOORSTRAAT 8
HEDEL

- 1 WC
- 2 DOUCHE
- 3 WENOIR
- 4 WASBAK
- 5 SPOELBAK
- 6 SCHROPPUTJE
- 7 WASHMACHINE AFVOER
- 8 BAD
- 9 AFVOERDAK GOOD.
- 10 Brandblussers
- 11 Blusdeken

TECHNISCHE DIENST
BOMMELERWAARD
Ingekomen 28 JULI 1995
Nr. 95.7902



BOVENVERDIEPING

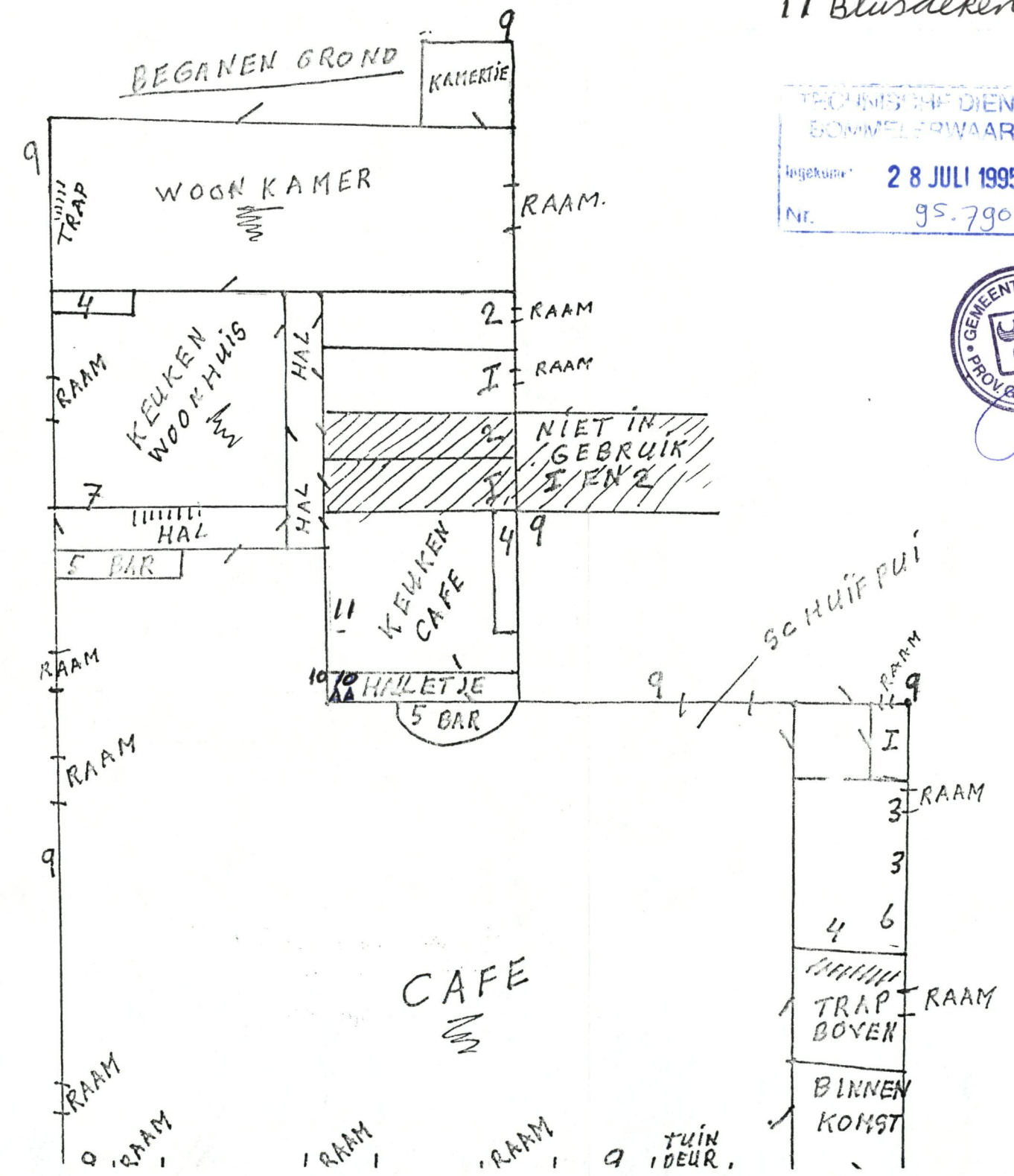
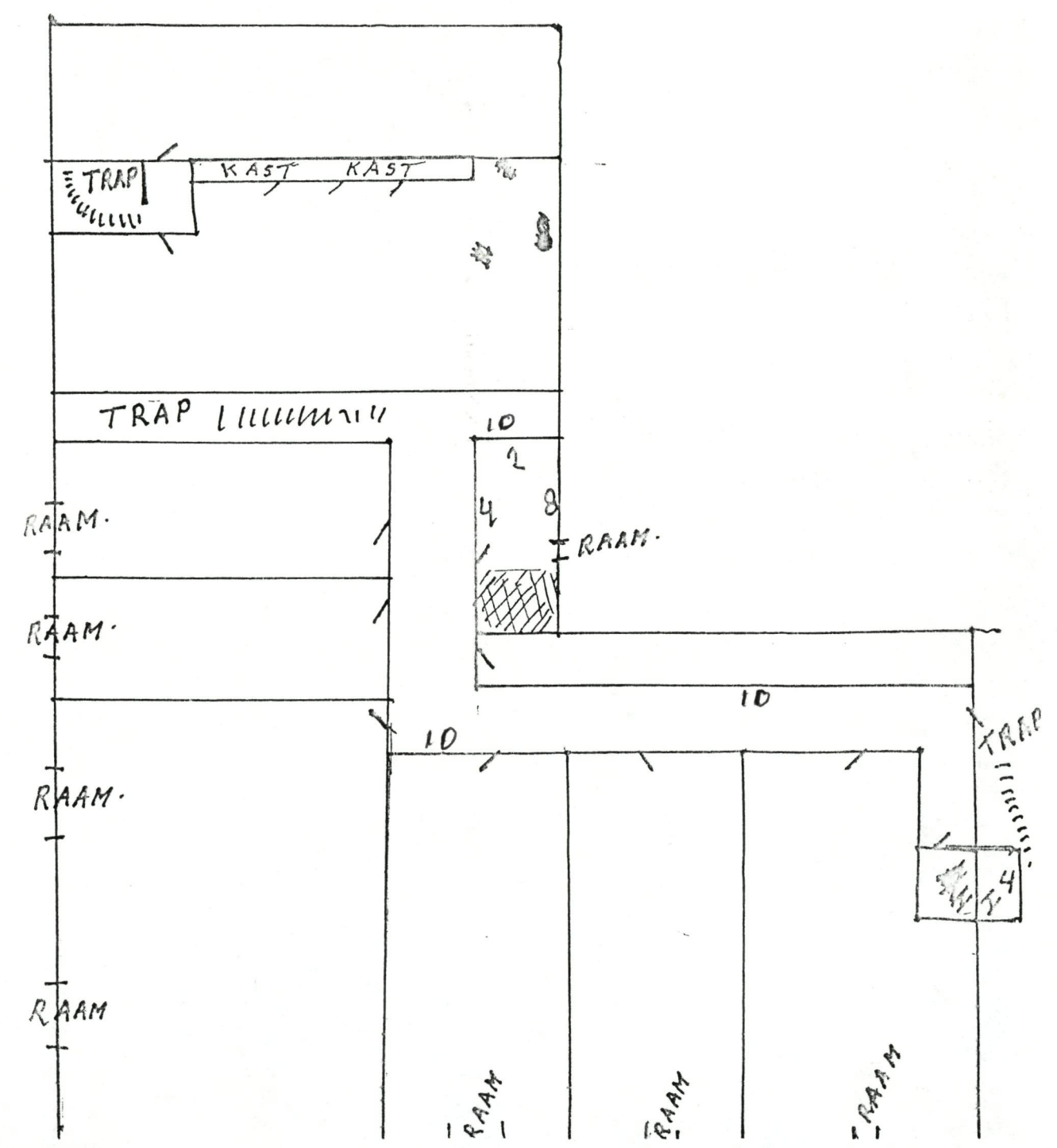

TECHNISCHE DIENST
BOMMELERWAARD

Samenwerkingsverband
van de gemeenten:

Ammerzoden, Brakel
Hedel, Heerewaarden,
Kerkwijk, Rossum,
Zaltbommel

voor bouw-, civiel- en
milieutechnische zaken

v. Heemstraweg (West) 11
5301 PA Zaltbommel

Telefoon 0418-515005
Telefax 0418-516510

Postbus 10003
5300 DA Zaltbommel

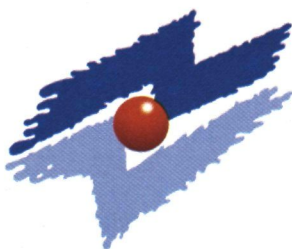

het College van Burgemeester en Wethouders
van de gemeente
HEDEL



Onderwerp:

Besluit horecabedrijven
milieubeheer
café "De Zwaan"
Voorstraat 8
Hedel

Uw kenmerk:

Ons kenmerk:

Datum:

8007

-1 AUG. 1996

Geacht College,

Onder toezending van het meldingsformulier op grond van het "Besluit horecabedrijven milieubeheer" van mevr. J van de Braak-Rovers, wonende Voorstraat 8 te Hedel t.b.v. het café "De Zwaan", gevestigd Voorstraat 8 te Hedel, bericht ik U het volgende.

De op het meldingsformulier ingevulde gegevens zijn tijdens het bezoek d.d. 31 juli 1996 op juistheid gecontroleerd. Hieruit blijkt dat op het bedrijf het "Besluit horecabedrijven milieubeheer" van toepassing is.

De inrichting moet voldoen aan de bij het "Besluit" behorende voorschriften. Het "Besluit horecabedrijven milieubeheer" is met het in werking treden van de Wet milieubeheer per 1 maart 1993 in de plaats gekomen van het "Besluit horecabedrijven Hinderwet". De inhoud is verder ongewijzigd gebleven.

Door het ontbreken van een aangepaste uitgave met de nieuwe naam, zijn mijnerzijds een afschrift van het "Besluit horecabedrijven Hinderwet" en de bijbehorende voorschriften aan de heer Van de Braak overhandigd.

Het verslag van de controle, gehouden tijdens het bezoek, is op bijlage A weergegeven.

Ten aanzien van het geconstateerde adviseer ik U:

- A. café "De Zwaan", Voorstraat 8 te Hedel, mede te delen dat het "Besluit horecabedrijven milieubeheer" van toepassing is en het bedrijf conform de voorschriften behorende bij het "Besluit" in werking is.
- B. de melding te accepteren en café "De Zwaan" hiervan op de hoogte te stellen onder retourzending van de bescheiden in enkelvoud.

- 2 -

Inlichtingen: J.G.F. de Wijs

Bijlagen: 9

O: dw
T: dw
C:
Label: MB



- 2 -

- C. bijlage A aan café "De Zwaan" te zenden.
- D. de regionale inspecteur van de Volksgezondheid voor Milieuhygiëne een afschrift van het meldingsformulier toe te zenden.

Hoogachtend,
voor de directeur,

ing. J.H. Maissan.



No.: 0007 dW/dW

Onderwerp: Bezoekrapport naar aanleiding van een controle in het kader van de milieuwetgeving.

bezoekdatum : 31 juli 1996
naam inrichting : De Zwaan
adres : Voorstraat 8
postcode : 5321 GH
gemeente : Hedel
telefoon : 073-5993501
activiteit : serveren dranken en snacks
milieucategorie : 2
gesproken met : de heer Van de Braak
functie : exploitant
bezocht door : ing. J.G.F. de Wijs (T.D. "BOMMELERWAARD")

Inrichtings-/vergunningsbeschrijving:

Ten behoeve van de oprichting is een melding op basis van het "Besluit horecabedrijven milieubeheer" ingediend. De op het meldingsformulier ingevulde gegevens zijn tijdens het bezoek op juistheid gecontroleerd. Hieruit blijkt dat op het restaurant, het "Besluit" van toepassing is. De inrichting moet voldoen aan de bij het "Besluit" behorende voorschriften. Het "Besluit horecabedrijven milieubeheer" is met het in werking treden van de Wet milieubeheer per 1 maart 1993 in de plaats gekomen van het "Besluit horecabedrijven Hinderwet". De inhoud is verder ongewijzigd gebleven.

Ten behoeve van de rioollozing is een kennisgeving ingediend welke d.d. 26-6-1995 door het College van Burgemeester en Wethouders is geaccepteerd. Op 1 maart 1996 is de Wet afvalwater in werking getreden en zijn de (gewijzigde) voorschriften en nadere regels uit de APV hoofdstuk 4 opgenomen in het Besluit.

Bij de controle van het bedrijf is het volgende gebleken:

A. m.b.t. het "Besluit horecabedrijven milieubeheer".

Het bedrijf is overeenkomstig de bij het "Besluit" behorende voorschriften in werking.

Op 14 juni 1995 is reeds een bezoek gebracht aan het bedrijf om te bezien of werd voldaan aan de voorschriften en nadere regels uit de APV hoofdstuk 4 (rioollozing). Hierbij is vastgesteld dat vooralsnog geen voorzieningen noodzakelijk zijn. Op 1 maart 1996 is echter de Wet afvalwater in werking getreden en zijn voorschriften betreffende de lozing van bedrijfsafvalwater op het riool opgenomen in het Besluit. Deze wijken op sommige plaatsen af van de voorschriften en nadere regels uit de APV hoofdstuk 4. Zo wordt in de voorschriften opgenomen in het Besluit gesteld dat bedrijfsafvalwater slechts op het riool mag worden geloosd indien het afvalwater door een slibvangput en vetafscheider wordt geleid.

De voorschriften behorende bij het Besluit worden echter pas van kracht op 1 maart 1997. Dit houdt in dat pas na deze datum het afvalwater afkomstig uit de keuken door een slibvangput en vetafscheider moet worden geleid

B. m.b.t. de (gevaarlijke) afvalstoffen.

In de inrichting komen geen gevaarlijke afvalstoffen vrij.

C. m.b.t. het geluid.

Tijdens de controle is het equivalente geluidsniveau gemeten. Dit bedraagt \pm 67 dB(A). Het café staat geheel vrij van woningen van derden. Daar het equivalente geluidsniveau lager is dan 80 dB(A) is een akoestisch onderzoek vooralsnog niet noodzakelijk.

Gezien de situatie en de opbouw van de muren gericht naar woningen van derden is, gezien het equivalente geluidsniveau, geen overlast te verwachten.

D. m.b.t. de koelinstallaties.

In het bedrijf zijn een tweetal installaties ten behoeve van het koelen aanwezig. Hierop is het "Besluit inzake stoffen die de ozonlaag aantasten" van toepassing. Krachtens dit "Besluit" moeten de onderhouds- en reparatiewerkzaamheden worden uitgevoerd door een STEK-erkend bedrijf.

de opsteller,



ing. J.G.F. de Wijs.
Afdeling Milieu
d.d. 1 augustus 1996



GEMEENTE HEDEL

AAN Inspectie milieuhygiëne
Postbus 60083
6800 JB ARNHEM

Ons kenmerk: SI/PvB

Uw kenmerk:

Uw brief van:

Onderwerp: Melding
Wet milieubeheer (8.40)

Hedel, 2 augustus 1996

Verzonden: - 2 AUG. 1996

Geachte Inspecteur,

Hierbij doen wij u ter kennisname toekomen, een afschrift van het door mevrouw J. van de Braak- Rovers, Voorstraat 8 te Hedel, ingezonden kennisgevingsformulier "Besluit horecabedrijven milieubeheer" voor het café "De Zwaan" op het perceel Voorstraat 8 te Hedel.

Wij vertrouwen u hiermede voldoende te hebben ingelicht.

Hoogachtend,
Burgemeester en Wethouders van Hedel.
de secretaris, de burgemeester,

R.J.A. van Gool.

D. Kraaijveld.



GEMEENTE HEDEL

Aan: Mevrouw J. van de Braak- Rovers
Voorstraat 8
5321 GH HEDEL

Ons kenmerk: SI/PvB

Uw kenmerk:

Uw brief van: 24 juli 1996

Onderwerp: Besluit horecabedrijven milieubeheer Hedel, 2 augustus 1996
Verzonden: - 2 AUG. 1996

Geachte mevrouw Van de Braak- Rovers,

Door u is ingezonden een kennisgevingsformulier "Besluit horecabedrijven milieubeheer", als bedoeld in artikel 8.40 van de Wet milieubeheer, voor het café "De Zwaan" op het perceel Voorstraat 8 te Hedel.

Uit een door de Technische Dienst Bommelerwaard op 31 juli 1996 terzake gehouden controle is gebleken, dat uw inrichting valt onder de bepalingen van het "Besluit horecabedrijven milieubeheer". Uw melding hebben wij dan ook als zodanig geaccepteerd.

Wij wijzen u er nadrukkelijk op dat uw inrichting geheel conform de voorschriften van het bovenvermelde besluit in werking dient te blijven.

Een afschrift van het kennisgevingsformulier hebben wij toegezonden aan de Inspectie Milieuhygiëne te Arnhem.

Wij hopen u hiermede voldoende te hebben geïnformeerd.

Hoogachtend,
Burgemeester en Wethouders van Hedel.
de secretaris, de burgemeester,

R.J.A. van Gool.

D. Kraaijveld.

TECHNISCHE DIENST
BOMMELERWAARD

Samenwerkingsverband
van de gemeenten:

Ammerzoden, Brakel
Hedel, Heerewaarden,
Kerkwijk, Rossum,
Zaltbommel

voor bouw-, civiel- en
milieutechnische zaken

v. Heemstraweg (West) 11
5301 PA Zaltbommel

Telefoon 0418-515005
Telefax 0418-516510

Postbus 10003
5300 DA Zaltbommel

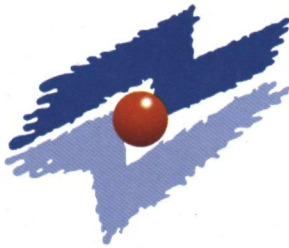

Café De Zwaan
t.a.v. mevrouw Van de Braak

Voorstraat 8

5321 GH HEDEL



Onderwerp:
controle milieuwetgeving

Uw kenmerk:

Ons kenmerk:

Datum: 17 JUNI 1997

7192

Geachte mevrouw Van de Braak,

Naar aanleiding van een bezoek d.d. 04-06-'97 aan uw bedrijf met betrekking tot de milieuwetgeving, bericht ik u het volgende.

Tijdens een eerder bezoek d.d. 31-07-'96 is reeds gebleken dat uw bedrijf onder de werking van het "Besluit horecabedrijven milieubeheer" valt. De melding hiertoe is door u ingediend en is geaccepteerd door het College van Burgemeester en Wethouders.

Het bedrijf moet vervolgens voldoen aan de bij het "Besluit" behorende voorschriften.

Tijdens het bezoek d.d. 04-06-'97 is geconstateerd dat het bedrijf in werking is conform de voorschriften met uitzondering van de op bijlage A aangegeven afwijkingen.

Een verslag van het bezoek is op bijlage A weergegeven.

Conform afspraak zenden wij u tevens een lijst met leveranciers van vetafscheiders toe.

Ik verzoek u de op bijlage A aangegeven afwijkingen van de voorschriften voor 01-09-'97 op te heffen.

Hoogachtend,

ing. P.G. de Jong,
directeur.

Inlichtingen: ing. J.G.F. de Wijs

i.a.a. de gemeente Hedel

Bijlagen: 2

O: dW
T: dW
C:
Label:



no.: 7192 dW/dW

onderwerp: rapport naar aanleiding van een bezoek in het kader van de milieuwetgeving.

bezoekdatum : 04-06-'97
naam inrichting : De Zwaan
adres : Voorstraat 8
postcode : 5321 GH
gemeente : Hedel
telefoon : 073-5993501
activiteit : serveren (alcoholische) dranken
milieucategorie : 1
S.B.I.-code : 6721
gesproken met : mevrouw J. de Braak
functie : eigenaar
bezocht door : J.G.F. de Wijs, S. Haak (Technische Dienst "Bommelerwaard")

vergunningssituatie:

Tijdens een eerder bezoek d.d. 31-07-'96 is reeds gebleken dat uw bedrijf onder de werking van het "Besluit horecabedrijven milieubeheer" valt. De melding hiertoe is door u ingediend en is geaccepteerd door het College van Burgemeester en Wethouders.

Ten behoeve van de rioolozing is door het College van Burgemeester en Wethouders d.d. 31 maart 1994 een kennisgeving op basis van de Algemene Plaatselijke Verordening geaccepteerd.

Op 1 maart 1996 is de Wet afvalwater in werking getreden. De lozing vanuit het bedrijf moet voldaan aan de voorschriften betreffende de rioolozing behorende bij het "Besluit horecabedrijven milieubeheer".

Bij het bezoek aan uw bedrijf is het volgende gebleken:

1. m.b.t. het "Besluit horecabedrijven milieubeheer".

a. Voorschriften:

Het bedrijf is in werking conform de bij het "Besluit" behorende voorschriften m.u.v. de onderstaande afwijkingen.

- van de in het bedrijf aanwezige brandblusmiddelen kon niet aangetoond worden dat deze weer gekeurd waren binnen de jaarlijkse termijn. Eén brandblusser is nog wel goedgekeurd. Het keuren dient jaarlijks te gebeuren. (voorschrift 8.2)
- Op 01-03-'96 is de Wet afvalwater in werking getreden en zijn de voorschriften betreffende de rioolozing opgenomen in het "Besluit". Op basis van het overgangsrecht zijn deze voorschriften op 01-03-'97 voor u van kracht geworden. Ten opzichte van de rioolozingsvoorschriften zoals deze voorheen in de Algemene Plaatselijke Verordening hoofdstuk 4 waren opgenomen, zijn enkele wijzigingen opgetreden. Zo is momenteel een norm voorgeschreven welke op geen enkel moment mag worden overschreden. Hieraan wordt voldaan indien de afvalwaterstroom door een vet-/slib-afscheider van voldoende capaciteit wordt geleid. Deze is echter niet aanwezig.

b. Opmerkingen:

- Geluid:

Zoals tijdens de vorige controle is gebleken, wordt in de inrichting een dermate laag geluidsniveau geproduceerd, dat het laten uitvoeren van een akoestisch onderzoek vooralsnog niet noodzakelijk is.

2. m.b.t. de gevaarlijke afvalstoffen.

Binnen het bedrijf komen geen gevaarlijke afvalstoffen vrij.

3. m.b.t. de koelinstallatie.

In de inrichting is een koelinstallatie aanwezig. Hierop is het "Besluit inzake stoffen die de ozonlaag aantasten" van toepassing. Krachtens dit "Besluit" moeten de onderhouds- en reparatiewerkzaamheden worden uitgevoerd door een STEK-erkend bedrijf. Afhankelijk van de hoeveelheid koudemiddel (> 3 kg) en de capaciteit van het apparaat (> 500 W) dient verder een logboek te worden aangelegd. Van de koelinstallatie zijn de betreffende gegevens echter niet bekend. Geadviseerd is een overzicht te maken met daarop alle gegevens van de koelinstallatie. Indien nodig moet een logboek met de gegevens betreffende de koelinstallatie worden samengesteld.

de opsteller,



ing. J.G.F. de Wijs
afd. milieu
d.d. 13-06-'97