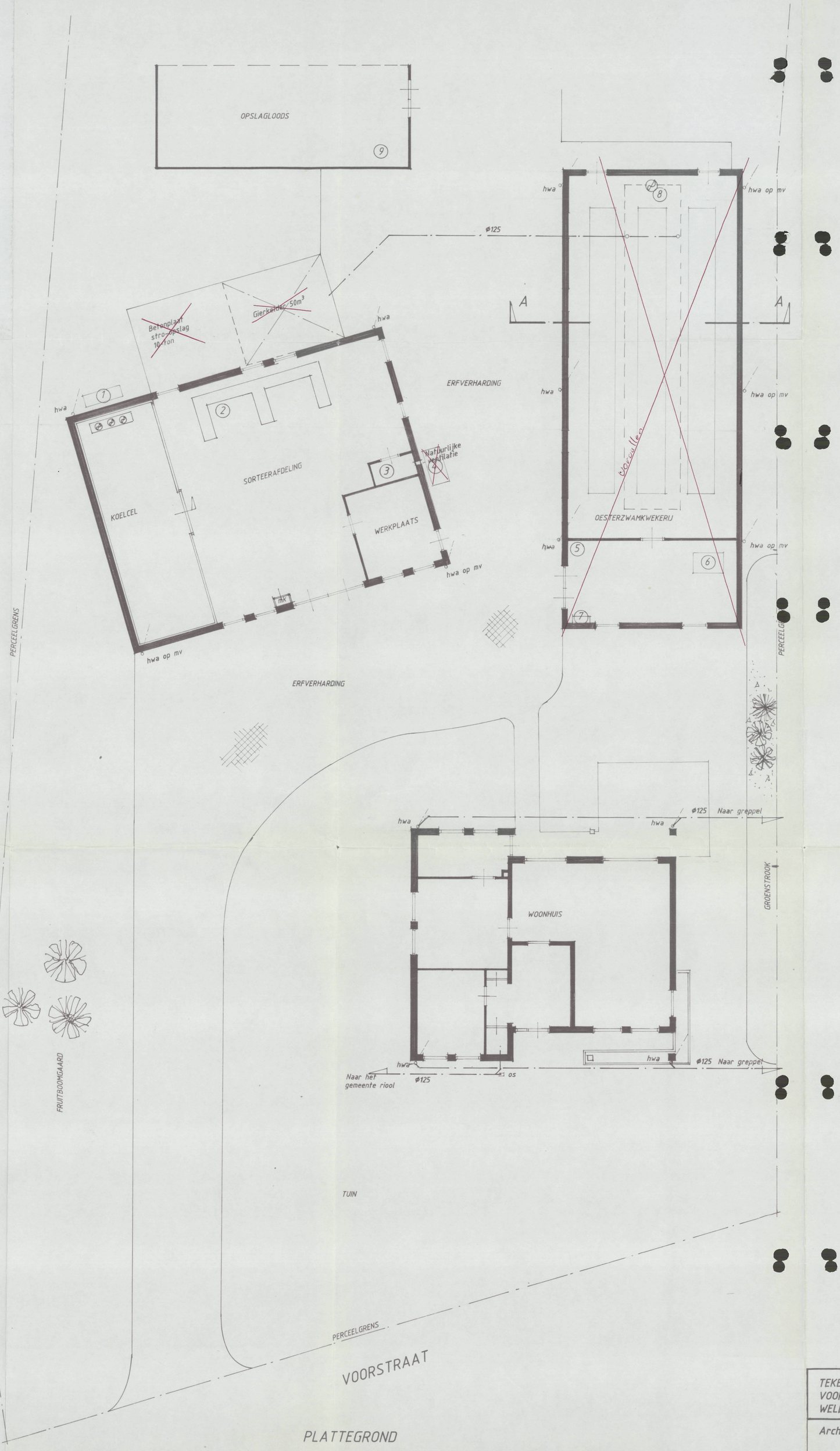

PLATTEGROND

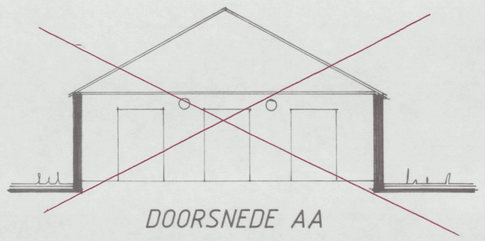

DOORSNEDE AA

RENVOOI t.b.v. HINDERWET
1 : Koelmotor 5 kw
2 : Sorteermachine 2^5 kw
3 : Bestrijdingsmiddelenkast / werkhoeveelheid vloeistofdichte bak, ±20 kg totaal alle alle middelen komen voor op de witte lijst
~~4 : Olieton 500l.~~
~~5 : Pomp 3 kw~~
~~6 : CV 50 kw~~
~~7 : Verdeelkast~~
~~8 : Ventilator 0,5 kw~~
9 : Tractor met hulpstukken

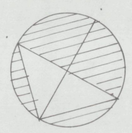

SITUATIE
Schaal 1:2000
Sectie: M nr. 860
Gemeente Maasdriel

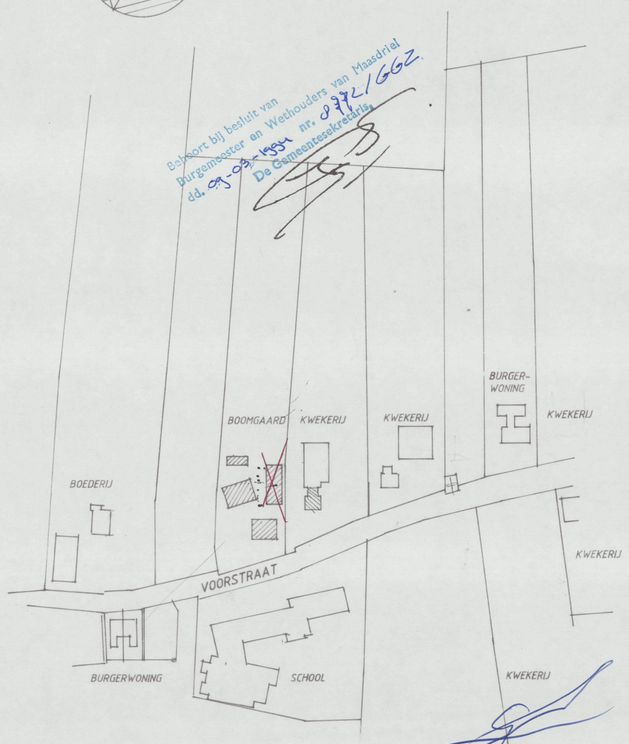

Behoort bij besluit van Burgemeester en Wethouders van Maasdriel dd. 05-09-1991 nr. 8972/GGZ
De Gemeentesekretaris

TEKENING BEHOREND BIJ AANVRAAG HINDERWET- EN RIOOLLOZINGSVERGUNNING VOOR DE ~~OESTERZWAM~~ FRUIT KWEKERIJ AAN DE VOORSTRAAT IN OPDRACHT VAN DE WELED. HR. P. van HASSEL ~~GASTHUISSTR. 15 5321 GB HEDEL TEL. 04199-1079~~ VOORSTRAAT 131 OEZDRIEL

Arch.buro AKC Kerkstraat 39 5331 CB Kerkdriel tel. 04183-1201	Schaal 1:100	Get..dd..16-9-1991 a
	Werknr. 91-42-01	Gew..dd.....