



gemeente maasdriel

Postadres : Postbus 10.000, 5330 GA Kerkdriel
 Bezoekadres : Kerkstraat 45, 5331 CB Kerkdriel
 Bezoekuren : 9.00-12.00 uur
 Telefoon : 04183-2294
 Telefax : 04183-4145

Handwritten: Kalk 25-01, Ritkelt et d.

Handwritten: 1777.13

Handwritten: 1985

Handwritten: 067

Handwritten: AFD.

MELDING VERANDERING INRICHTING CONFORM ARTIKEL 8.19 WET MILIEUBEHEER (ART. 5.18 IVB)

naam van de vergunninghouder/houder van de inrichting
R.H.A. van Berckel

street en huisnummer (event. telefoonnummer) | postcode/woongemeente
Veersteeg 14 | 5331 PM - Kerkdriel

Geeft kennis van de

- uitbreiding(en) wijziging(en)
 van de hieronder omschreven inrichting, waarvoor vergunning(en) ingevolge de Wet milieubeheer
- is verleend bij uw besluit van is aangevraagd d.d.

datum en nummer van de Wet milieubeheervergunning(en)/aanvraag
2-5-1985

Ten aanzien van deze uitbreiding/wijziging moet rederlijkerwijze worden aangenomen, dat zij geen dan wel uitsluitend gunstige gevolgen heeft voor de milieubelasting (gevaar, schade, hinder e.d.) buiten de inrichting.

aard van de inrichting¹
Hoelcel

plaats waar de inrichting is gevestigd | opgaaf van hetgeen in de inrichting wordt verricht, vervaardigd of verzameld²
 straat en nummer (event. telefoonnummer), postcode en gemeente van vestiging | *opstap en wielrij blaasstofsgewaren*
Veersteeg 14/5331 PM
Kerkdriel *tel 04183-1030*

opgaaf van de aard en de omvang van elke uitbreiding of wijziging³
vervang. Hoelcel.

reden(en), waarom de voorgenomen verandering(en) geen dan wel uitsluitend gunstige gevolgen voor het milieu heeft⁴
Huidige hoelcel is voorzien van hoelmotor met ozon aantastende freon.
De nieuwe hoelcel is voorzien van een hoelmotor met milieu vriendelijk freon - 22.

Betreft deze uitbreiding/wijziging het ongedaan maken van een eerder gedane kennisgeving ja neen

* betekenis wet van toepassing is

1. Hier vermeldt b.v. afvalverwerkingsplaats, broedplaats, herkomstplaats voor motorvoertuigen.
2. Hier aangeven hetgeen in de inrichting wordt vervaardigd of verzameld. Betreft de inrichting in hoofdzaak een onder de Wet milieubeheer vallende bezwaarsplaats, dan eveneens ook de aard en de hoeveelheid van de verzamelde stoffen vermelden.
3. In de meeste gevallen kan worden volstaan met een duidelijke omschrijving van het object waarop de melding betrekking heeft.
4. Het milieueffect aangeven ten aanzien van de eerder verleende vergunning(en); elke verandering wordt op zich beoordeeld voor wat betreft de inrichting(en).

nadere gegevens :

Met een kennisgeving mag alleen worden volstaan indien door de uitbreiding of wijziging het milieuhygiënisch klimaat buiten de inrichting niet verslechtert. Een vergunning dient dus te worden aangevraagd indien door de verandering der inrichting de aard en/of de omvang van gevaar, schade of hinder in de omgeving toeneemt. Eveneens geldt de vergunningsplicht voor een verandering, bestaande in de terugkeer naar de oorspronkelijke, minder gunstige situatie. Acceptatie van de kennisgeving en het uitblijven van een reactie daarop door het bevoegde gezag, houdt nog niet in dat met de gedane kennisgeving als zodanig of met de aangebrachte verandering der inrichting wordt ingestemd. Indien de kennisgeving te laat, in het geheel niet of ten onrechte is geschied, is het betrokken gedeelte der inrichting zonder de vereiste vergunning in werking.

bijlagen

1. Vraag zo nodig voorlichting aan het gemeentebestuur of er eventueel nog andere bescheiden nodig zijn voor het vaststellen van de verandering van de aard en de omvang van gevaar, schade of hinder buiten de inrichting, tengevolge van de uitbreiding of wijziging waarvan thans wordt kennisgegeven.

handtekening





gemeente maasdriel

Postadres : Postbus 10.000, 5330 GA Kerkdriel
Bezoekadres : Kerkstraat 45, 5331 CB Kerkdriel
Bezoeken : 9.00-12.00 uur
Telefoon : 04183-2294
Telefax : 04183-4145

MELDING VERANDERING INRICHTING CONFORM ARTIKEL 8.19 WET MILIEUBEHEER (ART. 5.18 IVB)

naam van de vergunninghouder/houder van de inrichting <i>R.H.A. van Berckel</i>	
straat en huisnummer (event. telefoonnummer) <i>Veersteeg 14</i>	postcode/woongemeente <i>5331 PM. Kerkdriel</i>

Geeft kennis van de*

- uitbreiding(en) wijziging(en)
van de hieronder omschreven inrichting, waarvoor vergunning(en) ingevolge de Wet milieubeheer
- is verleend bij uw besluit van is aangevraagd d.d.

datum en nummer van de Wet milieubeheervergunning(en)/aanvraag
2-5-1984

Ten aanzien van deze uitbreiding/wijziging moet rederlijkerwijze worden aangenomen, dat zij geen dan wel uitsluitend gunstige gevolgen heeft voor de milieubelasting (gevaar, schade, hinder e.d.) buiten de inrichting.

aard van de inrichting ¹ <i>Hoelcel</i>	
plaats waar de inrichting is gevestigd straat en nummer (event. telefoonnummer), postcode en gemeente van vestiging <i>Veersteeg 14 / 5331 PM. Kerkdriel Tel 04183-10980</i>	opgaaf van hetgeen in de inrichting wordt verricht, vervaardigd of verzameld ² <i>opslag en wettig bloemisterijgewaren</i>
opgaaf van de aard en de omvang van elke uitbreiding of wijziging ³ <i>vervangning Hoelcel.</i>	
reden(en), waarom de voorgenomen verandering(en) geen dan wel uitsluitend gunstige gevolgen voor het milieu heeft ⁴ <i>Huidige hoelcel is voorzien van hoelmotor met oron aantastende freon. De nieuwe hoelcel is voorzien van een hoelmotor met milieu vriendelijk freon . 22</i>	
Betreft deze uitbreiding/wijziging het ongedaan maken van een eerder gedane kennisgeving <input type="checkbox"/> ja <input checked="" type="checkbox"/> neen	

* aangevonden wat van inwerking is

1. Hier vermelden b.v. ondernemingsplaats, breedte, herstellingsrichting voor motorvoertuigen.
2. Hier aangeven hetgeen in de inrichting wordt vervaardigd of verzameld. Betreft de inrichting in hoofdzaak een onder de Wet milieubeheer vallende beroepsplaats, dan eveneens ook de aard en de hoeveelheid van de verzamelde stoffen vermelden.
3. In de meeste gevallen kan worden volstaan met een duidelijke omschrijving van het object waarop de melding betrekking heeft.
4. Het milieu-effect aangeven ten opzichte van de eerder verleende vergunning(en); elke verandering wordt op zich beoordeeld voor wat betreft de milieugevolgen.

nadere gegevens:

Met een kennisgeving mag alleen worden volstaan indien door de uitbreiding of wijziging het milieuhygiënisch klimaat buiten de inrichting niet verslechtert. Een vergunning dient dus te worden aangevraagd indien door de verandering der inrichting de aard en/of de omvang van gevaar, schade of hinder in de omgeving toeneemt. Eveneens geldt de vergunningsplicht voor een verandering bestaande in de terugkeer naar de oorspronkelijke, minder gunstige situatie. Acceptatie van de kennisgeving en het uitblijven van een reactie daarop door het bevoegde gezag, houdt nog niet in dat met de gedane kennisgeving als zodanig of met de aangebrachte verandering der inrichting wordt ingestemd. Indien de kennisgeving te laat, in het geheel niet of ten onrechte is geschied, is het betrokken gedeelte der inrichting zonder de vereiste vergunning in werking.

bijlagen

1. Vraag zo nodig voorlichting aan het gemeentebestuur of er eventueel nog andere beschikkingen nodig zijn voor het vaststellen van de verandering van de aard en de omvang van gevaar, schade of hinder buiten de inrichting, ten gevolge van de uitbreiding of wijziging waarvan thans wordt kennisgegeven.

handtekening



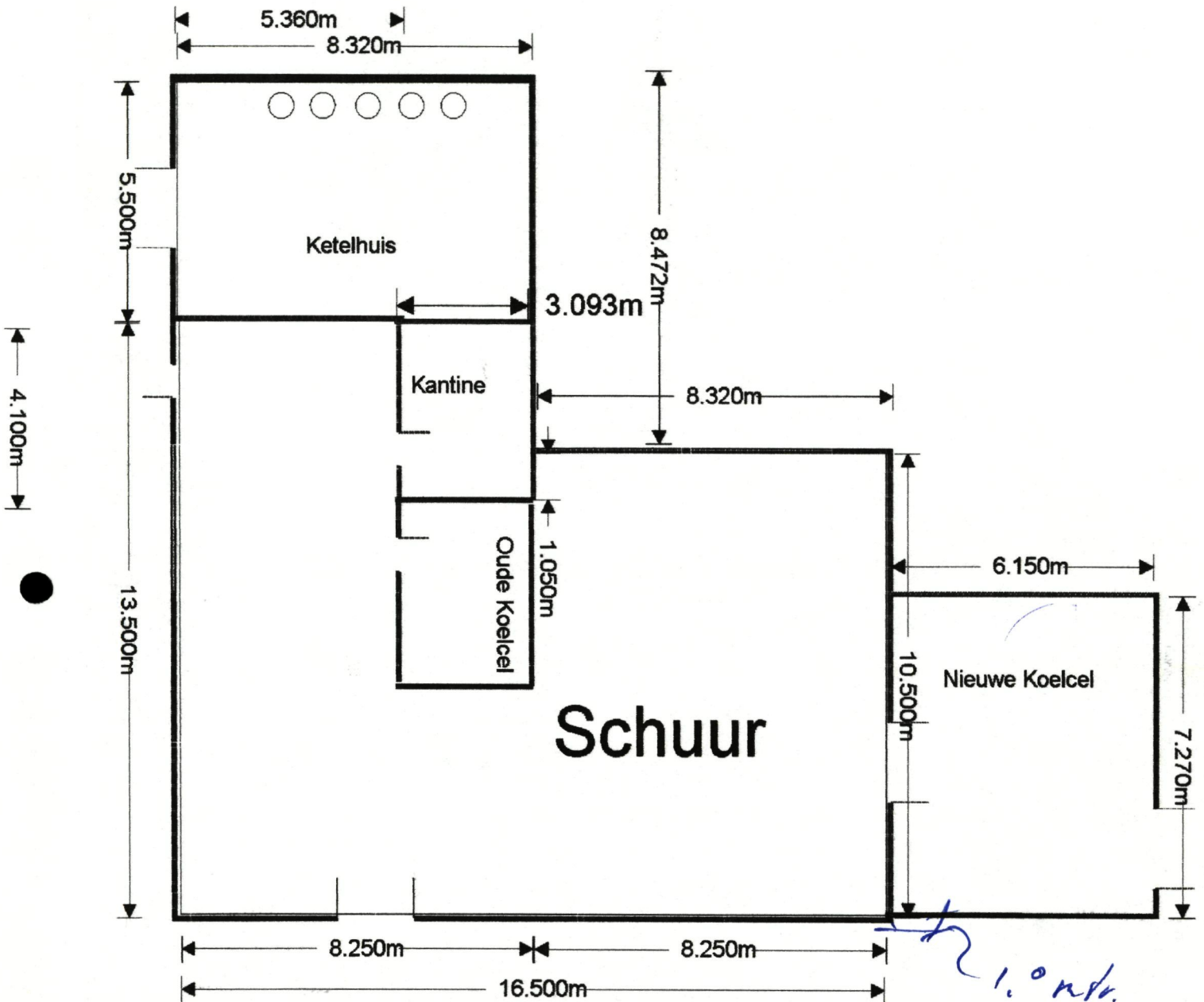

Jeersteeg.

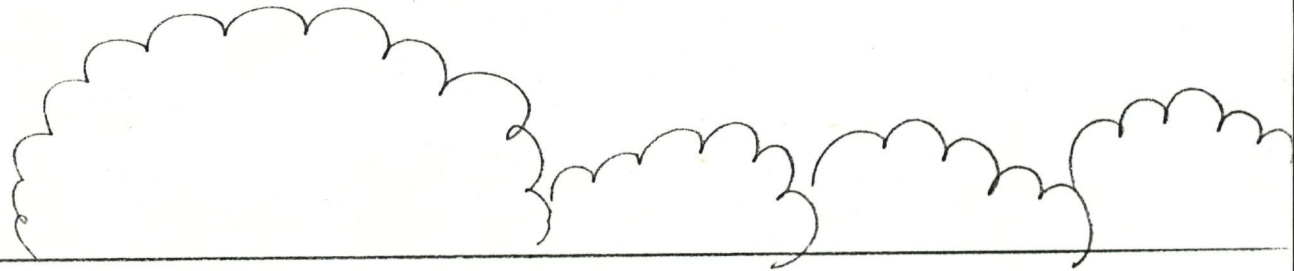
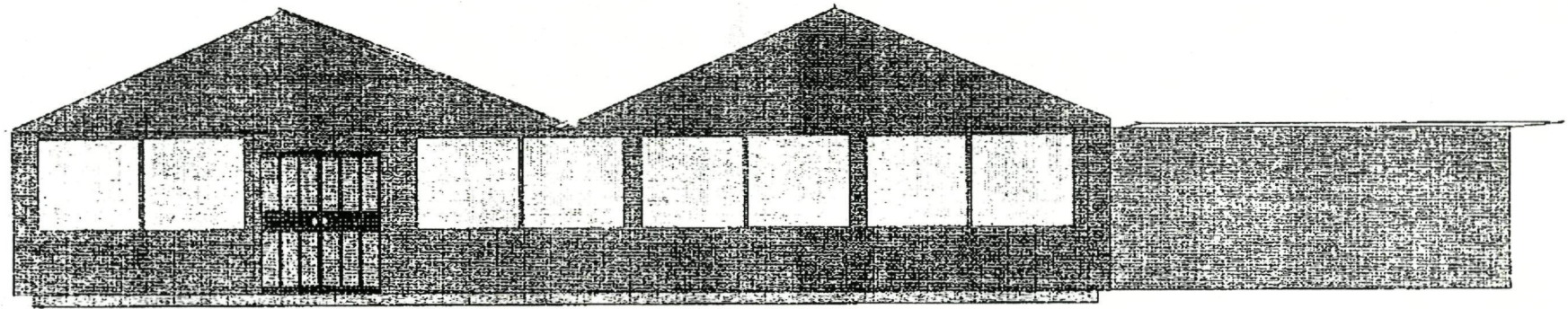

Neersteeg

Afdeling Grondgebiedzaken
sectie R.O./Milieu
Postbus 10.000
5330 GA Kerkdriel
Bezoekadres: Kerkstraat 45
tel.nr : 04183 - 2294
fax.nr : 04183 - 4145

Aan : de Regionale Inspectie
van de Volksgezondheid
voor de Milieuhygiëne,
Postbus 9013,
6800 DR Arnhem ✓

Uw kenmerk: Uw brief van:

Ons kenmerk:
19815/GGZ
19751/662

Datum: 22 aug. 1995

Onderwerp: Meldingen Wet milieubeheer

Het bijgevoegde wordt U zonder begeleidend schrijven toegezonden:

- met het verzoek om advies/commentaar
- volgens afspraak met dhr./mevr. _____
- ter kennisneming
- ter verdere behandeling
- om te behouden
- naar aanleiding van uw brief/tel. d.d. _____
- ter aanvulling en terugzending aan _____
- ten behoeve van de vergadering/bespreking op _____
- bijlage s.v.p. retour
- melding Wet milieubeheer van:
 - * N.H.A. van Berkel, Veersteeg 14 te Kerkdriel (verandering inrichting)
 - * Autohuis Maasdriel, De Geerden 28 te Velddriel (herstelinv. motorvoert.)

Afdeling Grondgebiedzaken,

P.J.A. van Creijl.



gemeente maasdriel

GEMEENTEDAG

Ook wij houden open huis
op 23 september 1995.

Aan: de heer N.H.A. van Berkel

Veersteeg 14

5331 PM Kerkdriel

Uw kenmerk:

--

Uw brief van:

--

Ons kenmerk:
19815/GGZ

Kerkdriel, 4 september 1995

Verzonden: 07 SEP. 1995

Onderwerp:

melding ex. art. 8.19

Wet milieubeheer

Geachte heer Van Berkel,

Op 17 augustus jongstleden ontvingen wij uw melding conform artikel 8.19 Wet milieubeheer, welke betrekking heeft op de vervanging van uw koelcel. De huidige koelcel wordt buiten gebruik gesteld en er komt een nieuwe, iets grotere, koelcel aan de rechterkant van de schuur te staan. De nieuwe koelcel wordt voorzien van het koudemiddel type 'freon-22'.

Aangezien deze wijziging geen, dan wel gunstige gevolgen heeft voor het milieu delen wij u door middel van deze brief mede dat met de melding akkoord gegaan wordt.

In het vertrouwen u hiermede voldoende geïnformeerd te hebben, verblijven wij.

Hoogachtend,

Burgemeester en wethouders van Maasdriel,
namens dezen,
het hoofd van de afdeling Grondgebiedzaken,

R.G.A.M. Glaudemans.

Beh. ambtenaar: T. Schulpen

T: C.

nw\uit\TS-361BE.BRG

Bijl.:

Ons telefoonnr. na 1-10-1995 is 0418 632294

Ons faxnr. na 1-10-1995 is 0418 634145

Correspondentieadres:

Gemeente Maasdriel,

Postbus 10000

5330 GA Kerkdriel

Tel. 04183 - 2294

Fax 04183 - 4145

Bezoekadres:

Kerkstraat 45, Kerkdriel

Het gemeentehuis te Kerkdriel is iedere werkdag
geopend van 9.00 - 12.00 uur.

Afdeling bevolking tevens iedere donderdagavond
van 18.00 - 20.00 uur.

Rabobank Kerkdriel, reknr.: 12.51.05.096

Postbank 83 33 07



Checklist

Besluit tuinbouwbedrijven met bedekte teelt milieubeheer

Deze checklist bestaat uit een aantal onderdelen waarmee de gebruiker eenvoudig kan bepalen of:

- een inrichting (nog) onder de werkingssfeer van de AMvB valt;
- er voldaan wordt aan de directe wettelijke eisen die aan de AMvB zijn verbonden;
- de voorschriften worden nageleefd.

In de checklist is ruimte gelaten aan de gebruiker om aan te geven of er wel of geen nadere eisen moeten worden gesteld, tevens worden op diverse plaatsen extra nadere toelichtingen gegeven ter verduidelijking van de gestelde voorschriften. Daar waar in de voorschriften wordt verwezen naar NEN-normen of CPR's e.d. zijn de meest milieurelevante voorschriften van deze regelingen in de checklist opgenomen. Voor het overige dienen deze regelingen steeds te worden toegepast in relatie met de aard, omstandigheden en omgeving.

De in de checklist voorkomende aandachtspunten zijn voorzien van een codering A, B, C.

Deze letters geven het doel van het aandachtspunt aan; de situatie, waarin het bruikbaar is. De betekenissen zijn als volgt:

- Te gebruiken bij voorbesprekingen en bij de eerste controles voor zowel nieuwe als bestaande inrichtingen. Deze aandachtspunten hebben in hoofdzaak betrekking op bouwkundige en installatietechnische aspecten. Wanneer enkel een A is vermeld, zijn de aandachtspunten later niet of nauwelijks controleerbaar of is het onaannemelijk dat er na een eerste controle wijziging is opgetreden.
- Aandachtspunten, waar bij periodieke controles aandacht aan moet worden geschonken en die ook controleerbaar zijn.
- Deze aanduiding wordt gebruikt bij aandachtspunten, die ongewenste handelingen inhouden, die normaal niet constateerbaar zijn (incidentele overtredingen) en bij punten, die bij overtreding direct overlast veroorzaken.

Kort samengevat dus: A: voorbespreking en oprichting

B: periodieke controle

C: klachten en foute handelingen

De A-, B-, C-codering is overigens maar een hulpmiddel.

Ervaring, eigen inzichten en alertheid spelen bij milieutoezicht een minstens net zo belangrijke rol.

De A-, B-, C-codering bij de aandachtspunten die een voorziening betreffen waardoor een belangrijk effect wordt verkregen of welke, als ze niet aanwezig zouden zijn, tot klachten uit de omgeving zouden kunnen leiden, zijn vet gedrukt. Hierdoor wordt zonder de andere aandachtspunten tekort te doen, enigszins de prioriteit van controle aangegeven.

Indien aan een bepaald aandachtspunt niet wordt voldaan, zal allereerst het betreffende voorschrift van de AMvB moeten worden geraadpleegd alvorens kan worden geconcludeerd of daadwerkelijk sprake is van overtreding. Daarom is achter elk aandachtspunt een nummer vermeld dat verwijst naar het betreffende voorschrift in het besluit.

Als laatste item van deze checklist zijn twee stroomschema's opgenomen waarmee de toegestane geluidniveaus voor een tuinbouwbedrijf kunnen worden bepaald.

De stroomschema's hebben betrekking op de drie situaties die ook in de voorschriften zijn onderscheiden:

- nieuwe inrichtingen
- bestaande inrichtingen met vergunning krachtens de Wet milieubeheer
- bestaande inrichtingen zonder vergunning krachtens de Wet milieubeheer

Bij de stroomschema's wordt nadere uitleg gegeven over het toepassen van de schema's.



BSD info toetmen

Bedrijfsgegevens

Naam N. v. Berkel
 Adres Veersteeg 14
 Postcode en gemeente 5331 PM Kerkrich
 Contactpersoon Dhr. v. Berkel
 Telefoon 0411-631070
 Bedrijf opgericht na 1-5-1996?
 Indien Nee, beschikt bedrijf over milieuvergunning?
 Indien Ja, datum vergunning
 Melding o.g.v. AMvB tuinbouwbedrijven bedekte teelt verricht?
 Indien Ja, datum melding

Loc./id. nummer idn 0351
 Postadres
 Fax
 Ja Nee
 Ja Nee
23-07-04
 Ja Nee

Controledatum 22-4-'97

Controleur TS

Opmerkingen

lekkel onder deurtmeetsluis
onderzoek (boden) -> BSD stuur

Gemaakte afspraken

v. Berkel zal een lekkel maken

1,5 milj kcal

artikel 1	TOETSING WERKINGSFEEER	Ja	Nee
a.	Is de inrichting niet uitsluitend of niet in hoofdzaak bestemd voor het telen van groenten, fruit, siergewassen, potplanten of eetbare paddestoelen in opstallen (zie toelichting)?	<input type="checkbox"/>	<input checked="" type="checkbox"/>
b.	Zijn één of meer installaties aanwezig voor ruimteverwarming of warmwatervoorziening met een nominaal vermogen groter dan 7,5 MW (zie toelichting)?	<input type="checkbox"/>	<input checked="" type="checkbox"/>
c.	Zijn één of meer gasturbines of gasturbine-installaties aanwezig?	<input type="checkbox"/>	<input checked="" type="checkbox"/>
d.	Wordt een andere brandstof dan gasolie of aardgas gestookt in een installatie voor warmtekrachtkoppeling of in een warmtepompinstallatie?	<input type="checkbox"/>	<input checked="" type="checkbox"/>
e.	Worden onderzoeken, beproevingen of demonstraties uitgevoerd met experimentele verbrandingstechnieken of met technieken ter bestrijding van de uitwerp van zwaveldioxide, stikstofoxide of stof?	<input type="checkbox"/>	<input checked="" type="checkbox"/>
f.	Worden begassing van bloembollen of knollen met bestrijdingsmiddelen voor derden uitgevoerd in een specifiek daartoe ingerichte begassingsruimte?	<input type="checkbox"/>	<input checked="" type="checkbox"/>
g.	Vindt opslag van kooldioxide plaats in tanks met een gezamenlijke inhoud van meer dan 16.000 liter?	<input type="checkbox"/>	<input checked="" type="checkbox"/>
h.	Zijn er andere nitraathoudende vaste meststoffen aanwezig dan die van klasse C (zie toelichting)?	<input type="checkbox"/>	<input checked="" type="checkbox"/>
i.	Wordt elektriciteit voor elektrische installaties betrokken van andere bronnen dan het openbaar elektriciteitsnet, warmtekrachtkoppeling(s), een (nood)stroominstallatie of uit zonne-energie?	<input type="checkbox"/>	<input checked="" type="checkbox"/>
j.	Vindt ondergrondse opslag plaats van gasolie of lichte stookolie in tanks met een gezamenlijke inhoud van meer dan 50.000 liter?	<input type="checkbox"/>	<input checked="" type="checkbox"/>
k.	Worden gasolie en lichte stookolie opgeslagen in ondergrondse tanks die zijn vervaardigd uit andere materialen dan staal of kunststof?	<input type="checkbox"/>	<input checked="" type="checkbox"/>
l.	Worden K1- of K2-vloeistoffen opgeslagen in ondergrondse tanks (zie toelichting)?	<input type="checkbox"/>	<input checked="" type="checkbox"/>
m.	Worden K1- of K2-vloeistoffen, uitgezonderd petroleum, opgeslagen in bovengrondse tanks?	<input type="checkbox"/>	<input checked="" type="checkbox"/>
n.	Wordt petroleum opgeslagen in één of meerdere bovengrondse tanks met een gezamenlijke inhoud van meer dan 2500 liter?	<input type="checkbox"/>	<input checked="" type="checkbox"/>
o.	Wordt afgewerkte olie bewaard in tanks met een gezamenlijke inhoud van meer dan 1500 liter of wordt afgewerkte olie anders dan in bovengrondse tanks bewaard (zie toelichting)?	<input type="checkbox"/>	<input checked="" type="checkbox"/>
p.	Is propaan aanwezig in een stationair reservoir waarop het Besluit opslag propaan milieubeheer niet van toepassing is?	<input type="checkbox"/>	<input checked="" type="checkbox"/>
q.	Wordt meer dan 400 kg bestrijdingsmiddelen bewaard?	<input type="checkbox"/>	<input checked="" type="checkbox"/>
r.	Worden motorbrandstoffen aan derden afgeleverd?	<input type="checkbox"/>	<input checked="" type="checkbox"/>
s.	Vindt opslag van vloeibare kunstmeststoffen plaats in tanks met een gezamenlijke inhoud van meer dan 24.000 liter?	<input type="checkbox"/>	<input checked="" type="checkbox"/>
t.	Worden bloemen of siergewassen geveerd?	<input type="checkbox"/>	<input checked="" type="checkbox"/>
u.	Wordt bij de teelt van eetbare paddestoelen gebruikgemaakt van een ander uitgangsmateriaal dan geënte of doorgegroeide compost?	<input type="checkbox"/>	<input checked="" type="checkbox"/> NVT
v.	Is meer dan één LPG-wisselreservoir per heftruck of intern transportmiddel aanwezig of is de waterinhoud van een LPG-wisselreservoir meer dan 150 liter?	<input type="checkbox"/>	<input checked="" type="checkbox"/> NVT
w.	Worden er bedrijfsmatig dieren gehouden (zie toelichting)?	<input type="checkbox"/>	<input checked="" type="checkbox"/>
x.	Bedraagt het gezamenlijk teeltoppervlak van de cellen voor de teelt van eetbare paddestoelen meer dan 4000 m ² ?	<input type="checkbox"/>	<input checked="" type="checkbox"/> NVT
y.	Zijn één of meer koelinstallaties aanwezig die gezamenlijk meer dan 100 kg ammoniak of een brandbaar koudemiddel bevatten (zie toelichting)?	<input type="checkbox"/>	<input checked="" type="checkbox"/> NVT
z.	Is in verband met de ligging van de inrichting een vergunning vereist (zie toelichting)?	<input type="checkbox"/>	<input checked="" type="checkbox"/>

Toelichting

- *a Met telen in opstallen wordt bedoeld glazen kassen, warenhuizen e.d.
- *b Vaak wordt het vermogen nog aangegeven in kcal/h. 1 MW = 860.000 kcal/h; 1 milj. kcal/h = 1,163 MW.
- *h Klasse C nitraathoudende meststoffen behoren tot de categorie niet-explosiegevaarlijke stoffen. Vast ammoniumnitraat (NH₄NO₃) als vaste stof is de bekendste explosiegevaarlijke stof.
- *i K1- en K2-vloeistoffen zijn brandbare vloeistoffen met een vlammpunt kleiner dan 21°C resp. 55°C. Benzine = K1, Petroleum = K2, HBO/diesel/gasolie = K3 (K3 heeft vlammpunt groter dan 55°C).
- *o Bij opslag van afgewerkte olie in tanks wordt tevens bedoeld opslag in vaatwerk.
- *w Het toepassen van insecten als biologisch bestrijdingsmiddel c.q. bestuivingsmedium wordt niet beschouwd als het bedrijfsmatig houden van dieren.
- *y Freonen zoals R12 en R22 zijn niet brandbaar.
- *z Het vaststellen of vanwege de ligging van de inrichting t.o.v. derden een vergunning is vereist, is mogelijk aan de hand van het schema op de volgende pagina.

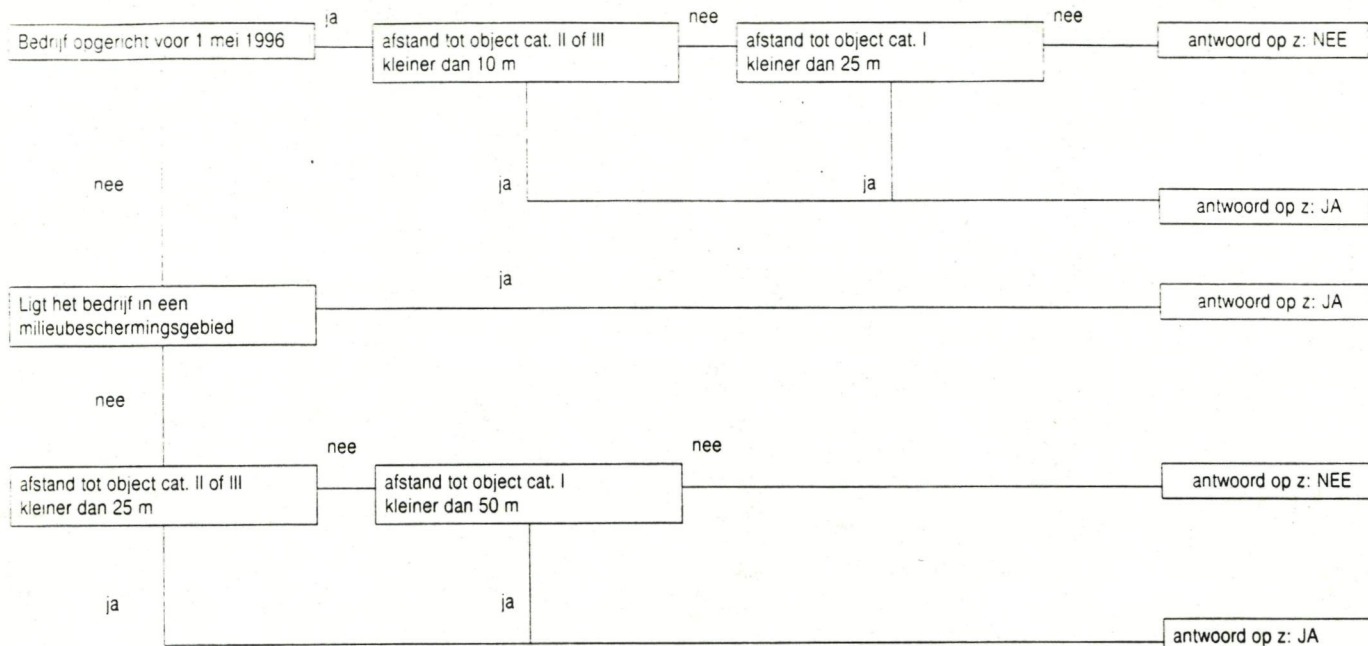

Afstanden worden gemeten vanaf het object categorie I, II of III tot het dichtstbijzijnde onderdeel van het tuinbouwbedrijf, niet zijnde een waterbassin, (warm)wateropslagtank of open erf. Olietanks en bedrijfsinstallaties worden wel meegerekend.

Objecten in categorie I zijn: aaneengesloten woonbebouwing bestaande uit tenminste drie woningen die op minder dan 5 meter uit elkaar zijn gelegen, een gebouw of een deel van een gebouw dat bestemd is voor verblijf van personen of een object of een gebouw of terrein dat bestemd is voor verblijfs- of dagrecreatie niet zijnde een kampeerterrein bedoeld in art. 8, tweede lid onder a, danwel derde lid van de Wet op de openluchtrecreatie.

Objecten in categorie II zijn: restaurants en woningen van derden niet behorend tot een agrarisch bedrijf.

Objecten in categorie III zijn: woningen van derden behorend tot een agrarisch bedrijf.

Indien één of meer van bovenstaande vragen met ja is beantwoord, dan is het 'Besluit tuinbouwbedrijven met bedekte teelt milieubeheer' niet op de inrichting van toepassing. Dit houdt in dat voor de inrichting een milieuvergunning moet worden aangevraagd.

Artikel 2 Gestelde nadere eisen		<input checked="" type="checkbox"/> N.v.t.	
Voorschrift	Onderwerp	Datum besluit	Nummer besluit
<input type="checkbox"/> 2.3.2	Omvang opslagplaats van vaste organische meststoffen en frequentie van afvoer		
<input type="checkbox"/> 3.4.2	Hoogte uitmonding verbrandingsgassen		
<input type="checkbox"/> 4.5.3	Hoogte van de uitmonding verbrandingsgasafvoersysteem		
<input type="checkbox"/> 6.6	Samenstelling, eigenschappen en hoeveelheid bedrijfsafvalwater		
<input type="checkbox"/> 6.10	Omvang, duur en afdekken van te composteren materiaal		
<input type="checkbox"/> 8.2	Vaststellen equivalente toelaatbaar geluidsniveau		
<input type="checkbox"/> 8.3	Vaststellen toelaatbare equivalente geluidsniveaus, periode en locatie tijdens grondstomen		
<input type="checkbox"/> 8.5	Vaststellen toelaatbare piekwaarden, periode en plaats, route verkeer t.b.v. laden en lossen		
<input type="checkbox"/> 8.8	Vaststellen referentie-punten metingen geluidsniveaus		
<input type="checkbox"/> 8.9	Aanbrengen akoestische voorzieningen en vaststellen gedragsregels		
<input type="checkbox"/> 9.1	Lichtuitstraling direct aan de gevel afgeschermd		
<input type="checkbox"/> 9.2	Lichtafscherming niet aan gevel		
<input type="checkbox"/> 9.3	Maatregelen, voorzieningen grootst mogelijke bescherming		
<input type="checkbox"/> 9.4	Gevel gekeerd naar object afgeschermd als belichting wordt toegepast		
<input type="checkbox"/> 9.6	Verbod toepassing belichting voor 4 aaneengesloten uren tussen 19.00 en 02.00 uur		
<input type="checkbox"/> 9.6	Aanbrengen voorziening bovenzijde die lichtuitstraling 95% reduceert		
<input type="checkbox"/> 9.6	Tussen 1 sep. en 1 mei belichting van 20.00 tot 24.00 uur toegestaan (max. 10 weken)		
<input type="checkbox"/> 14.1	Aard, capaciteit, aantal en plaats brandblusmiddelen		
<input type="checkbox"/> 18.39	Aanbrengen beschermende voorziening CO ₂ -installatie		
<input type="checkbox"/> 19.2.1	Plaatsing tank > 15 m ³ binnen geplaatst		
<input type="checkbox"/> 23.6	Afdekking, frequentie afvoer champignon-compost		
<input type="checkbox"/>			

De nadere eisen kunnen alleen worden gesteld indien dit in het betreffende voorschrift is aangegeven en worden uitsluitend gesteld indien de lokale c.q. plaatselijke omstandigheden daar aanleiding toe geven.

artikel 4 en 5.5 Bodemonderzoek

Bestaand Bedrijf

Verkennd bodemonderzoek uitgevoerd (zie toelichting)?	<input type="checkbox"/>	<input checked="" type="checkbox"/>
Indien Ja, resultaten bodemonderzoek overlegd aan bevoegd gezag?	<input type="checkbox"/>	<input type="checkbox"/>

Nieuw Bedrijf

Verkennd bodemonderzoek uitgevoerd (zie toelichting)?	<input checked="" type="checkbox"/> N.v.t.	<input type="checkbox"/>
Indien Ja, resultaten bodemonderzoek overlegd aan bevoegd gezag?	<input type="checkbox"/>	<input type="checkbox"/>

Toelichting art. 4 en 5.5

- 5.5 Voor bestaand tuinbouwbedrijf met bedekte teelt geldt dat bodemonderzoek vóór 1 mei 1999 dient te zijn uitgevoerd. De resultaten van het verkennend onderzoek dienen binnen acht weken na het onderzoek bij het bevoegd gezag te worden overlegd.
- 4.1 Bij oprichten van een tuinbouwbedrijf dient ten minste 4 weken vóórdat de inrichting in werking treedt een verkennend onderzoek te zijn verricht.
- 4.2 Van het voornemen om de activiteiten te beëindigen dient vooraf melding gedaan te worden aan het bevoegd gezag.
- 4.3 Bij beëindigen van een tuinbouwbedrijf dient ten minste 8 weken voor die beëindiging een verkennend onderzoek te worden verricht.

Overige besluiten die op inrichting van toepassing zijn			V.t.	N.v.t.	In orde	Niet in orde
AB	Besluit emissie-eisen stookinstallaties	BEES	<input type="checkbox"/>	<input checked="" type="checkbox"/>	<input type="checkbox"/>	<input type="checkbox"/>
AB	Besluit overige organische meststoffen	BOOM	<input type="checkbox"/>	<input checked="" type="checkbox"/>	<input type="checkbox"/>	<input type="checkbox"/>
AB	Besluit opslaan ondergrondse tanks	BOOT	<input type="checkbox"/>	<input checked="" type="checkbox"/>	<input type="checkbox"/>	<input type="checkbox"/>
AB	Besluit stoffen die de ozonlaag aantasten	CFK-BESLUIT	<input checked="" type="checkbox"/>	<input type="checkbox"/>	<input checked="" type="checkbox"/>	<input type="checkbox"/>
AB	Lozingen Besluit Wet Bodembescherming, bij lozingen van overige vloeistoffen (o.a. brijn) in de bodem		<input type="checkbox"/>	<input checked="" type="checkbox"/>	<input type="checkbox"/>	<input type="checkbox"/>
AB	Besluit opslag propaan		<input type="checkbox"/>	<input checked="" type="checkbox"/>	<input type="checkbox"/>	<input type="checkbox"/>
AB	Besluit gasdrukregel- en meetstations		<input type="checkbox"/>	<input checked="" type="checkbox"/>	<input type="checkbox"/>	<input type="checkbox"/>
AB	Stoombesluit		<input type="checkbox"/>	<input checked="" type="checkbox"/>	<input type="checkbox"/>	<input type="checkbox"/>
Opslag, aanmaak en gebruik van bestrijdingsmiddelen				<input type="checkbox"/>		
ABC	Opslag en aanmaak, zodanig dat geen bestrijdingsmiddelen in bodem, riolering en/of oppervlaktewater kunnen geraken		<input type="checkbox"/>	<input type="checkbox"/>		1.1
AB	Aanmaak vloeibare bestrijdingsmiddelen in daarvoor bestemd vaatwerk		<input type="checkbox"/>	<input type="checkbox"/>		1.2.1
AB	Transportleidingen bovengronds		<input type="checkbox"/>	<input type="checkbox"/>	<input checked="" type="checkbox"/>	1.2.2
BC	Gemorste niet-vloeibare bestrijdingsmiddelen direct droog opgenomen		<input type="checkbox"/>	<input type="checkbox"/>	<input checked="" type="checkbox"/>	1.2.3
BC	Gemorste vloeibare bestrijdingsmiddelen direct geïmmobiliseerd en in een speciaal vat opgeslagen		<input type="checkbox"/>	<input type="checkbox"/>	<input checked="" type="checkbox"/>	1.2.3
AB	Voldoende absorberende en neutraliserende middelen aanwezig		<input type="checkbox"/>	<input type="checkbox"/>	<input checked="" type="checkbox"/>	1.2.3
AB	Indien drinkwater wordt gebruikt, geen rechtstreekse vaste verbindingen met de drinkwaterleiding (onderbreektank aanwezig)		<input type="checkbox"/>	<input type="checkbox"/>	<input checked="" type="checkbox"/>	1.2.4
AB	Dompelbaden opgesteld boven vloeistofdichte vloer		<input type="checkbox"/>	<input type="checkbox"/>	<input checked="" type="checkbox"/>	1.3.1
AB	GEDOMPelde en nog lekkende producten boven dompelbad of vloeistofdichte vloer		<input type="checkbox"/>	<input type="checkbox"/>	<input checked="" type="checkbox"/>	1.3.2
Opslaan van vloeibare meststoffen in tanks*				<input type="checkbox"/>		
AB	Stijfheid en sterkte tank(s) voldoende		<input checked="" type="checkbox"/>	<input type="checkbox"/>		2.1.2
AB	Doelmatige ondersteunende constructie van onbrandbaar materiaal		<input checked="" type="checkbox"/>	<input type="checkbox"/>		2.1.3
AB	Ontluchtingsleiding zure meststoffen mondt uit in de buitenlucht		<input checked="" type="checkbox"/>	<input type="checkbox"/>		2.1.4
AB	Ontluchtingsleiding zure meststoffen gescheiden van ontluchtingsleiding basische meststoffen		<input checked="" type="checkbox"/>	<input type="checkbox"/>		2.1.4
AB	Afsluiters in leidingen nabij tankwand		<input checked="" type="checkbox"/>	<input type="checkbox"/>		2.1.6
AB	Leidingen bovengronds of in goot		<input checked="" type="checkbox"/>	<input type="checkbox"/>		2.1.8
AB	Tank(s) geplaatst in deugdelijke, vloeistofdichte lekbak		<input type="checkbox"/>	<input checked="" type="checkbox"/>		2.1.9
AB	Opnamecapaciteit lekbak bij 1 tank de totale inhoud van de tank		<input type="checkbox"/>	<input type="checkbox"/>	<input checked="" type="checkbox"/>	2.1.10
AB	Opnamecapaciteit lekbak bij 2 of meer tanks de totale inhoud van de grootste tanks + 10% van het totaal van de overige tanks		<input type="checkbox"/>	<input type="checkbox"/>	<input type="checkbox"/>	2.1.10
AB	Tank(s) en/of emballage met geconcentreerde zuren en basen ten behoeve van de pH-regulatie moeten gescheiden van elkaar worden opgeslagen.**		<input type="checkbox"/>	<input type="checkbox"/>		2.1.11
AB	Tank(s) en leidingen vloeistofdicht		<input checked="" type="checkbox"/>	<input type="checkbox"/>		2.1.2/ 2.1.12
AB	Tank(s) ten hoogste gevuld voor 95%		<input checked="" type="checkbox"/>	<input type="checkbox"/>		2.1.14
AB	Vulleidingen afgesloten		<input checked="" type="checkbox"/>	<input type="checkbox"/>		2.1.15
AB	Op iedere tank en nabij het vulpunt/leiding duidelijk leesbaar aangebracht: - chemische benaming; - handelsnaam van het product; - concentratie van de vloeibare meststof; - bijbehorend gevarensymbool.		<input type="checkbox"/> <input type="checkbox"/> <input type="checkbox"/> <input type="checkbox"/> <input type="checkbox"/>	<input type="checkbox"/> <input type="checkbox"/> <input type="checkbox"/> <input type="checkbox"/> <input type="checkbox"/>	<input checked="" type="checkbox"/>	2.1.16/ 2.1.17
AB	Vulpunten doelmatig tegen mechanische beschadigingen beschermd		<input checked="" type="checkbox"/>	<input type="checkbox"/>	<input type="checkbox"/>	2.1.17
*	Bedoeld worden opslag tanks voor de meststoffen en niet de zogeheten A- en B-mengbakken.					
**	Niet bedoeld worden zuren en basen die worden gebruikt als meststoffen.					

	In orde	Niet in orde	N.v.t.	Voorschrift
Opslag vloeibare kunstmeststoffen in emballage				
AB	<input type="checkbox"/>	<input checked="" type="checkbox"/>	<input type="checkbox"/>	2.2.1
AB	<input type="checkbox"/>	<input type="checkbox"/>		2.2.1
Opslag vaste organische (niet kunstmest) meststoffen				
AB	<input type="checkbox"/>	<input type="checkbox"/>	<input checked="" type="checkbox"/>	7.7
AB	<input type="checkbox"/>	<input type="checkbox"/>	<input type="checkbox"/>	2.3.1
	<input type="checkbox"/>	<input type="checkbox"/>	<input type="checkbox"/>	
	<input type="checkbox"/>	<input type="checkbox"/>	<input type="checkbox"/>	2.3.1
AB	Bestaande opslag van vaste meststoffen: indien verplaatsing niet of nauwelijks mogelijk is, dan andere afstand door middel van nadere eis omtrent omvang opslag en de frequentie van afvoer van meststoffen			
	Ja	Nee		
	<input type="checkbox"/>	<input type="checkbox"/>		
	<input type="checkbox"/>	<input type="checkbox"/>		
	Gestelde NADERE EISEN (Minimale afstand tot object categorie I, II of III ten minste 25 meter voor opslag, opgericht voor 1-5-'96)			
Zuigermotoren van warmtekrachtkoppelingeninstallaties (WKK) of warmtepompinstallaties				
AB	<input type="checkbox"/>	<input type="checkbox"/>	<input checked="" type="checkbox"/>	3.1.2
ABC	<input type="checkbox"/>	<input type="checkbox"/>	<input type="checkbox"/>	3.1.1
AB	<input type="checkbox"/>	<input type="checkbox"/>		3.1.3
AB	<input type="checkbox"/>	<input type="checkbox"/>	<input type="checkbox"/>	3.1.4
AB	<input type="checkbox"/>	<input type="checkbox"/>		3.2.2
	<input type="checkbox"/>	<input type="checkbox"/>	<input type="checkbox"/>	3.2.2
ABC	Ja	Nee		3.2.1
	<input type="checkbox"/>	<input type="checkbox"/>		
AB	<input type="checkbox"/>	<input type="checkbox"/>		3.2.2
AB	<input type="checkbox"/>	<input type="checkbox"/>		3.3.2
AB	<input type="checkbox"/>	<input type="checkbox"/>		3.3.3
AB	<input type="checkbox"/>	<input type="checkbox"/>		3.3.3
AB	<input type="checkbox"/>	<input type="checkbox"/>		3.3.3
AB	<input type="checkbox"/>	<input type="checkbox"/>		3.3.3
BC	<input type="checkbox"/>	<input type="checkbox"/>	<input type="checkbox"/>	3.4.3
ABC	<input type="checkbox"/>	<input type="checkbox"/>		3.4.2
	Ja	Nee		
	<input type="checkbox"/>	<input type="checkbox"/>		
	<input type="checkbox"/>	<input type="checkbox"/>	<input type="checkbox"/>	3.4.2
Aardgasgestookte verwarmingsinstallatie(s) of warmwatervoorziening				
AB	<input checked="" type="checkbox"/>	<input type="checkbox"/>	<input type="checkbox"/>	4.2.1
B	<input checked="" type="checkbox"/>	<input type="checkbox"/>	<input type="checkbox"/>	4.3.5
AB	<input type="checkbox"/>	<input type="checkbox"/>	<input type="checkbox"/>	4.3.2/4.3.3
ABC	Ja	Nee		4.3.1
	<input type="checkbox"/>	<input type="checkbox"/>		
AB	<input type="checkbox"/>	<input type="checkbox"/>	<input type="checkbox"/>	4.3.2
AB	<input type="checkbox"/>	<input type="checkbox"/>	<input type="checkbox"/>	4.3.3
AB	<input type="checkbox"/>	<input type="checkbox"/>		4.4.1
AB	<input type="checkbox"/>	<input type="checkbox"/>		4.4.1

		In orde	Niet in orde	N.v.t.	Voorschrift
AB	Buiten stookruimte een schakelaar om de installatie stroomloos te maken (brandschakelaar)	<input type="checkbox"/>	<input type="checkbox"/>		4.4.1
AB	Buiten stookruimte goed bereikbare afsluiter t.b.v. brandstoftoevoer aanwezig	<input type="checkbox"/>	<input type="checkbox"/>		4.4.2
AB	Bij afsluiter/schakelaar doel en wijze van sluiten aangegeven	<input type="checkbox"/>	<input type="checkbox"/>		4.4.2
AB	Stookruimte vrij van voorwerpen of stoffen die brand- of explosiegevaar verhogen	<input type="checkbox"/>	<input type="checkbox"/>	<input type="checkbox"/>	4.4.1
ABC	Uitmondning en hoogte afvoerleiding zodanig dat overlast derden wordt voorkomen	<input type="checkbox"/>	<input type="checkbox"/>		4.5.3
	Nadere eisen stellen?	Ja <input type="checkbox"/>	Nee <input type="checkbox"/>		
	Gestelde NADERE EISEN	<input type="checkbox"/>	<input type="checkbox"/>	<input type="checkbox"/>	4.5.3
Oliegestookte verwarmingsinstallaties met vermogen groter dan 130 kW				<input checked="" type="checkbox"/>	
Een aardgasgestookte verwarmingsinstallatie die slechts in noodgevallen met olie wordt gestookt wordt beschouwd als een aardgasgestookte installatie					
B	Bestaande oliegestookte verwarmingsinstallatie (opgericht vóór 1-5-1996); eerste controle op goed en veilig functioneren uiterlijk 1-5-1998	<input type="checkbox"/>	<input type="checkbox"/>	<input type="checkbox"/>	4.3.5
AB	Nieuwe oliegestookte verwarmingsinstallatie (opgericht ná 1-5-1996); eerste controle op goed en veilig functioneren door geaccepteerd deskundige vóór ingebruikname verwarmingsinstallatie; controlerapport overgelegd	<input type="checkbox"/>	<input type="checkbox"/>	<input type="checkbox"/>	4.3.4
AB	Eenmaal per 2 jaar controle op goed en veilig functioneren door geaccepteerd deskundige; controlerapport overlegd	<input type="checkbox"/>	<input type="checkbox"/>	<input type="checkbox"/>	4.3.4
N.B. De voorschriften 4.2.2 t/m 4.2.5 gelden ook voor oliegestookte verwarmingsinstallaties < 130 kW					
AB	Olieleidingen (exclusief flexibele delen) van metaal en voldoende sterk	<input type="checkbox"/>	<input type="checkbox"/>	<input type="checkbox"/>	4.2.5
AB	Leidingen en appendages oliedicht	<input type="checkbox"/>	<input type="checkbox"/>	<input type="checkbox"/>	4.2.5
AB	Stookruimte voorzien van onbrandbare vloestofdichte vloer met verhoogde drempel (min. 3 cm); schrobputjes, indien aanwezig, aangesloten op een olie-afscheider	<input type="checkbox"/>	<input type="checkbox"/>	<input type="checkbox"/>	4.4.1
AB	Voldoende ventilatie stookruimte	<input type="checkbox"/>	<input type="checkbox"/>		4.4.1
AB	Buiten stookruimte een schakelaar om de installatie stroomloos te maken (brandschakelaar)	<input type="checkbox"/>	<input type="checkbox"/>		4.4.1
AB	Buiten stookruimte goed bereikbare afsluiter t.b.v. brandstoftoevoer aanwezig	<input type="checkbox"/>	<input type="checkbox"/>		4.4.2
AB	Bij afsluiter/schakelaar doel en wijze van afsluiten aangegeven	<input type="checkbox"/>	<input type="checkbox"/>		4.4.2
AB	Stookruimte vrij van voorwerpen of stoffen die brand- of explosiegevaar verhogen	<input type="checkbox"/>	<input type="checkbox"/>	<input type="checkbox"/>	4.4.1
BC	Jaarlijkse reiniging verbrandingsgasafvoersysteem	<input type="checkbox"/>	<input type="checkbox"/>		4.5.4
ABC	Uitmondning en hoogte verbrandingsgasafvoerleiding zodanig dat overlast derden wordt voorkomen	<input type="checkbox"/>	<input type="checkbox"/>		4.5.3
	Nadere eisen stellen?	Ja <input type="checkbox"/>	Nee <input type="checkbox"/>		
	Gestelde NADERE EISEN	<input type="checkbox"/>	<input type="checkbox"/>	<input type="checkbox"/>	4.5.3
Verwarmingsinstallatie met gebruik van propaan, butaan of een mengsel hiervan als brandstof				<input checked="" type="checkbox"/>	
AB	Vermogen > 130 kW , vóór ingebruikname verwarmingsinstallatie controle op goed en veilig functioneren door geaccepteerd deskundige; controlerapport overlegd	<input type="checkbox"/>	<input type="checkbox"/>	<input type="checkbox"/>	4.6.2
AB	Vermogen > 130 kW , éénmaal per 4 jaar controle op goed en veilig functioneren door geaccepteerd deskundige; controlerapport overlegd	<input type="checkbox"/>	<input type="checkbox"/>	<input type="checkbox"/>	4.6.2
AB	Installatie moet voldoen aan NEN 3324 en NEN 3324-A	<input type="checkbox"/>	<input type="checkbox"/>		4.6.1
Noodstroomvoorzieningen				<input checked="" type="checkbox"/>	
AB	Geen brandgevaar ten gevolge van opstelling noodstroomaggregaat	<input type="checkbox"/>	<input type="checkbox"/>		5.1.1
AB	Bij gebruik vloeibare brandstof vloeistofdichte voorziening aanwezig ter voorkoming van bodemverontreiniging, lozing op rioolstelsel of oppervlaktewater	<input type="checkbox"/>	<input type="checkbox"/>	<input type="checkbox"/>	5.1.3
AB	Voldoende dwarsventilatie opstellingsruimte aggregaat	<input type="checkbox"/>	<input type="checkbox"/>	<input type="checkbox"/>	5.1.4
AB	Aggregaat op gas voldoet aan de 'Richtlijn voor het gebruik van aardgas in gasmotoren' Voldoen aan VISA deel C, keurmerk of certificaat aanwezig	<input type="checkbox"/>	<input type="checkbox"/>	<input type="checkbox"/>	5.1.5
AB	Concentratie koolmonoxide uitlaatgassen < 0,1 volumeprocent	<input type="checkbox"/>	<input type="checkbox"/>		5.1.6
AB	Maximaal 200 l gasolie of 20 l benzine t.b.v. het aggregaat in opstellingsruimte	<input type="checkbox"/>	<input type="checkbox"/>		5.1.7

	In orde	Niet in orde	N.v.t.	Voorschrift
Accumulatoren				
AB	<input type="checkbox"/>	<input type="checkbox"/>	<input checked="" type="checkbox"/>	5.2.2/10.2
AB	<input type="checkbox"/>	<input type="checkbox"/>	<input type="checkbox"/>	5.2.3
AB	<input type="checkbox"/>	<input type="checkbox"/>	<input type="checkbox"/>	5.2.4
AB	<input type="checkbox"/>	<input type="checkbox"/>	<input type="checkbox"/>	10.3
AB	<input type="checkbox"/>	<input type="checkbox"/>	<input type="checkbox"/>	10.4
AB	<input type="checkbox"/>	<input type="checkbox"/>	<input type="checkbox"/>	10.4
AB	<input type="checkbox"/>	<input type="checkbox"/>	<input type="checkbox"/>	10.5
AB	<input type="checkbox"/>	<input type="checkbox"/>	<input type="checkbox"/>	5.2.1
Afvalstoffen				
AC	<input checked="" type="checkbox"/>	<input type="checkbox"/>	<input type="checkbox"/>	6.1
ABC	<input checked="" type="checkbox"/>	<input type="checkbox"/>	<input type="checkbox"/>	6.2
BC	<input checked="" type="checkbox"/>	<input type="checkbox"/>	<input type="checkbox"/>	6.3
BC	<input checked="" type="checkbox"/>	<input type="checkbox"/>	<input type="checkbox"/>	6.3
ABC	<input checked="" type="checkbox"/>	<input type="checkbox"/>	<input type="checkbox"/>	6.4
ABC	<input type="checkbox"/>	<input type="checkbox"/>	<input checked="" type="checkbox"/>	6.9/7.7
	<input type="checkbox"/>	<input type="checkbox"/>	<input type="checkbox"/>	
	<input type="checkbox"/>	<input type="checkbox"/>	<input type="checkbox"/>	
	<input type="checkbox"/>	<input type="checkbox"/>	<input type="checkbox"/>	
	<input type="checkbox"/>	<input type="checkbox"/>	<input type="checkbox"/>	
BC	Indien voor een bestaande situatie op 1-5-1999 blijkt dat niet aan de hiervoor gestelde voorwaarden kan worden voldaan en waarbij de afstand van de compostingsplaats t.o.v. een object categorie I, II of III meer is dan 25 meter kunnen nadere eisen worden gesteld omtrent omvang van de hoeveelheid, de duur en afdek materiaal. (minimum afstand tot categorie I, II en III ten minste 25 meter)			
	Nadere eisen stellen?	Ja <input type="checkbox"/>	Nee <input checked="" type="checkbox"/>	
	Gestelde NADERE EISEN	<input type="checkbox"/>	<input checked="" type="checkbox"/>	6.10
Lozing bedrijfsafvalwater op de riolering				
BC	<input checked="" type="checkbox"/>	<input type="checkbox"/>	<input type="checkbox"/>	6.5a
BC	<input checked="" type="checkbox"/>	<input type="checkbox"/>	<input type="checkbox"/>	6.5b
BC	<input checked="" type="checkbox"/>	<input type="checkbox"/>	<input type="checkbox"/>	6.5c
BC	<input checked="" type="checkbox"/>	<input type="checkbox"/>	<input type="checkbox"/>	6.6
AB	<input checked="" type="checkbox"/>	<input type="checkbox"/>	<input type="checkbox"/>	6.8
Recirculeren overtollig drainwater bij substraatteelt d.m.v. onderbemaling				
Toelichting:				
1.	Onder drainwater wordt verstaan het met meststoffen verrijkt gietwater dat via een (bovengronds) slangensysteem aan de wortels van een plant wordt toegediend.			
2.	De hoeveelheid drainwater die naar de planten wordt gebracht is normaliter bekend. Tevens is bekend hoeveel drainwater door de plant wordt opgenomen. De overmaat drainwater kan vervolgens door berekening én via meetpunten vrij nauwkeurig worden vastgesteld. Indien de overmaat drainwater niet bovengronds wordt opgevangen d.m.v. een goten- of zeilsysteem dient er een drainagesysteem in de bodem aanwezig te zijn. Indien dit niet het geval is, is er sprake van lozen in de bodem, waarvoor een ontheffing o.g.v. het Lozingenbesluit Wbb moet worden aangevraagd.			
3.	Drainagewater is het mengsel van grond/kwelwater en overtollig gietwater. Dit watermengsel wordt via een in de grond geplaatst buizenstelsel afgepompt naar een opvangput. Bij substraatteelt dient het drainagesysteem ruim boven de grondwaterspiegel te blijven zodat uitsluitend het in de bovengrond gebrachte drainwater wordt afgepompt t.b.v. de recirculatie.			
	Vindt de opvang van drainwater bovengronds plaats?	Ja <input checked="" type="checkbox"/>	Nee <input type="checkbox"/>	N.v.t. <input type="checkbox"/>
	Vindt opvang drainwater ondergronds plaats?	Ja <input type="checkbox"/>	Nee <input checked="" type="checkbox"/>	N.v.t. <input type="checkbox"/>
	Indien Ja, zijn onderstaande vragen zijn toepassing.	<input type="checkbox"/>	<input checked="" type="checkbox"/>	<input type="checkbox"/>

		In orde	Niet in orde	N.v.t.	Voorschrift
AB	Voldoende bovengrondse drainwater-maatregelen aanwezig (1 per 1/4 hectare) ten behoeve van de debietmeting	<input checked="" type="checkbox"/>	<input type="checkbox"/>		7.4
AB	Bovengrondse registratie hoeveelheid overtollig drainwater	<input checked="" type="checkbox"/>	<input type="checkbox"/>		7.5
AB	Verzamelput en centrale opvang aanwezig	<input checked="" type="checkbox"/>	<input type="checkbox"/>		7.2
	Systeem heeft voldoende verwerkingscapaciteit	<input checked="" type="checkbox"/>	<input type="checkbox"/>		7.2
AB	Recirculatiewater bedraagt 90% van het in de grond gebracht (overtollig) drainwater	<input checked="" type="checkbox"/>	<input type="checkbox"/>		7.6
Composteren van afgedragen gewas of andere plantaardige afvalstoffen en opslag van vaste meststoffen (dierlijk en organisch) en gebruikt substraatmateriaal, langer dan 5 aaneengesloten dagen				<input checked="" type="checkbox"/>	
AB	Bewaren op vloestofdichte ondergrond	<input type="checkbox"/>	<input type="checkbox"/>		7.7
AB	Vloestofdichte ondergrond voorzien van opstaande rand of gelijkwaardig	<input type="checkbox"/>	<input type="checkbox"/>		7.7
BC	Uitzakkend vocht kan niet van de vloestofdichte ondergrond vloeien	<input type="checkbox"/>	<input type="checkbox"/>		7.7
AB	Opslag uitzakkend vocht in vloestofdichte ruimte	<input type="checkbox"/>	<input type="checkbox"/>	<input type="checkbox"/>	7.7
	<i>Voor bestaande bewaring/compostering van toepassing vanaf 1-5-'99, tenzij voorgeschreven in milieuvergunning</i>	<input type="checkbox"/>	<input type="checkbox"/>	<input type="checkbox"/>	7.8
Lichthinder				<input checked="" type="checkbox"/>	
ABC	Gevel glasopstand afgeschermd of object aanwezig, zodat lichtuitstraling op 10 m afstand van deze gevel 95% wordt gereduceerd en lampen niet zichtbaar zijn	<input type="checkbox"/>	<input type="checkbox"/>		9.1
	Nadere eisen stellen?	Ja <input type="checkbox"/>	Nee <input type="checkbox"/>		
	Gestelde NADERE EISEN	<input type="checkbox"/>	<input type="checkbox"/>	<input type="checkbox"/>	9.2
AB	<i>Bestaande assimilatiebelichting (in werking vóór 1-5-'96), zijafschermingsmaatregelen dienen vóór 1-5-'99 te zijn aangebracht of te zijn getroffen.</i>	<input type="checkbox"/>	<input type="checkbox"/>		9.3
	Indien treffen van maatregelen redelijkerwijs niet mogelijk is nadere eis stellen.	Ja <input type="checkbox"/>	Nee <input type="checkbox"/>		
	Gestelde NADERE EISEN	<input type="checkbox"/>	<input type="checkbox"/>	<input type="checkbox"/>	9.4
ABC	Verbod gebruik assimilatiebelichting periode 1 september tot 1 mei van 20.00 tot 24.00 uur	<input type="checkbox"/>	<input type="checkbox"/>		9.5
AB	Indien verbod voorschrift 9.5 redelijkerwijs niet kan worden gerealiseerd, dan door middel van NADERE EISEN grootst mogelijke bescherming t.a.v. voorzieningen, periode en tijdsduur stellen	Ja <input type="checkbox"/>	Nee <input type="checkbox"/>		
	Gestelde NADERE EISEN	<input type="checkbox"/>	<input type="checkbox"/>	<input type="checkbox"/>	9.6
Gebruik van vorkheftrucks				<input checked="" type="checkbox"/>	
BC	Uitlaatgassen nagenoeg roet- en rookloos	<input type="checkbox"/>	<input type="checkbox"/>	<input type="checkbox"/>	10.1
BC	Uitlaat voorzien van doelmatige geluiddemper	<input type="checkbox"/>	<input type="checkbox"/>	<input type="checkbox"/>	10.1
AB	LPG-reservoir wordt niet in de inrichting gevuld	<input type="checkbox"/>	<input type="checkbox"/>	<input type="checkbox"/>	10.7
AB	Deugdelijke bevestiging LPG-reservoir aan heftruck	<input type="checkbox"/>	<input type="checkbox"/>	<input type="checkbox"/>	10.8
AB	LPG-reservoir voorzien van stempelplaat en keuringsdatum met bijbehorende stempel	<input type="checkbox"/>	<input type="checkbox"/>	<input type="checkbox"/>	10.12
AB	LPG-reservoir met geldig keurmerk of keuringsdatum jonger dan 10 jaar aanwezig	<input type="checkbox"/>	<input type="checkbox"/>	<input type="checkbox"/>	10.13/11.1
AC	Bij beschadiging LPG-reservoir: - reservoir in buitenlucht brengen; - voorzien met de tekst 'DEFECT' of 'LEK'; - maatregelen nemen ter voorkoming van brand- en ontploffingsgevaar	<input type="checkbox"/>	<input type="checkbox"/>	<input type="checkbox"/>	10.15
AB	Opslagruimte LPG-reservoir deugdelijk geventileerd	<input type="checkbox"/>	<input type="checkbox"/>	<input type="checkbox"/>	11.3
Gasdrukregel- en meetinstallaties en aardgasgestookte installaties (geldt voor gasdrukregel- en meetinstallaties in eigendom tuinbouwbedrijf)				<input checked="" type="checkbox"/>	
AB	De gasdrukregel- en meetinstallaties, voldoen aan MAG 94	<input type="checkbox"/>	<input type="checkbox"/>		12.1
Gedragsvoorschriften				<input type="checkbox"/>	
AB	De inrichting schoon en goed onderhouden	<input checked="" type="checkbox"/>	<input type="checkbox"/>		13.1
BC	Indien nodig doelmatige bestrijding van ongedierte	<input checked="" type="checkbox"/>	<input type="checkbox"/>	<input type="checkbox"/>	13.2
B	Verwijdering buiten gebruik gestelde installaties, toestellen en tanks	<input checked="" type="checkbox"/>	<input type="checkbox"/>	<input type="checkbox"/>	13.3
AB	Afgewerkte olie en/of afvalolie wordt niet als brandstof gebruikt	<input checked="" type="checkbox"/>	<input type="checkbox"/>	<input type="checkbox"/>	13.4

	In orde	Niet in orde	N.v.t.	Voorschrift
Bewaren van K1-, K2- en K3-vloeistoffen en chemicaliën in emballage				
B	<input type="checkbox"/>	<input type="checkbox"/>	<input checked="" type="checkbox"/>	16.1
Verpakking dicht en bestendig tegen inwerking van de verpakte stoffen				
AB	<input type="checkbox"/>	<input type="checkbox"/>		16.2
Niet meer K1-, K2- en K3-vloeistoffen en chemicaliën aanwezig, dan noodzakelijk				
AB	<input type="checkbox"/>	<input type="checkbox"/>	<input type="checkbox"/>	16.3
Opslag van meer dan 25 kg of liter overeenkomstig CPR 15-1				
Gebruik gasflessen				
AB	<input type="checkbox"/>	<input type="checkbox"/>	<input checked="" type="checkbox"/>	17.1
Alleen goedgekeurde gasflessen aanwezig (ingeponste datum)				
AB	<input type="checkbox"/>	<input type="checkbox"/>	<input type="checkbox"/>	17.2
Geen gasflessen gevuld met LPG (uitgezonderd LPG-wisselreservoirs t.b.v. tractie)				
AB	<input type="checkbox"/>	<input type="checkbox"/>		17.3
Gasflessen goed bereikbaar en tegen omvallen beschermd				
AB	<input type="checkbox"/>	<input type="checkbox"/>		17.3
Gasflessen niet opgesteld in de nabijheid van brandbare stoffen				
AB	<input type="checkbox"/>	<input type="checkbox"/>		17.5
Niet meer gasflessen aanwezig dan noodzakelijk				
Opslag van vloeibare CO₂ in reservoirs				
AB	<input type="checkbox"/>	<input type="checkbox"/>	<input checked="" type="checkbox"/>	18.18
Reservoir geplaatst in de open lucht				
AB	<input type="checkbox"/>	<input type="checkbox"/>		18.16
Reservoir voorzien van manometer (bedrijfsdruk)				
AB	<input type="checkbox"/>	<input type="checkbox"/>		18.18
CO ₂ -reservoir voorzien van stempelplaat met duidelijk zichtbaar ingeslagen: - nummer reservoir; - gassoort; - waterinhoud in liters; - maximale vulling; - werk en beproevingsdruk; - jaar eerste beproeving; - jaar laatste beproeving; - waarmerk goedkeuringsinstantie.				
AB	<input type="checkbox"/>	<input type="checkbox"/>		18.19
Geldig keuringscertificaat of keurmerk jonger dan 6 jaar is aanwezig bij/op het reservoir				
AB	<input type="checkbox"/>	<input type="checkbox"/>	<input type="checkbox"/>	18.21
Afschrift beproevingsrapport naar bevoegd gezag gezonden				
AB	<input type="checkbox"/>	<input type="checkbox"/>		18.20
Reservoir voorzien van deugdelijke ondersteuningsconstructie				
AB	<input type="checkbox"/>	<input type="checkbox"/>		18.22
Reservoir en leidingen beschermd tegen corrosie				
AB	<input type="checkbox"/>	<input type="checkbox"/>		18.33
Reservoir voldoende bereikbaar				
AB	<input type="checkbox"/>	<input type="checkbox"/>	<input type="checkbox"/>	18.24
Reservoir voldoende afgeschermd voor onbevoegden				
AB	<input type="checkbox"/>	<input type="checkbox"/>	<input type="checkbox"/>	18.34
Opschrift 'Verboden voor onbevoegden' aanwezig indien reservoir vrij toegankelijk is				
AB	<input type="checkbox"/>	<input type="checkbox"/>		18.36/ 18.23
Reservoir en leidingen beschermd tegen aanrijdingen				
Reservoir > 10.000 liter bij een bedrijf opgericht na 1-5-1996				
B	<input type="checkbox"/>	<input type="checkbox"/>	<input checked="" type="checkbox"/>	18.38
Afstand reservoir > 25 meter t.o.v. een object categorie I, II of III				
Bestaand reservoir > 10.000 liter opgericht vóór 1-5-1996				
AB	<input type="checkbox"/>	<input type="checkbox"/>	<input type="checkbox"/>	18.38
Afstand reservoir > 25 meter t.o.v. object categorie I, II of III van toepassing ná 1-5-1999!				
BC				
Indien verplaatsing van <i>bestaand reservoir</i> , gelegen op ten minste 10 meter van object categorie I, II of III, niet kan worden gerealiseerd, dan verplichting tot het aanbrengen van een doelmatige beschermende voorziening. Nadere eisen stellen?	Ja <input type="checkbox"/>	Nee <input type="checkbox"/>		
Gestelde NADERE EISEN	<input type="checkbox"/>	<input type="checkbox"/>	<input type="checkbox"/>	18.39
Opslaan van gasolie, lichte stookolie, dieselolie en petroleum in bovengrondse tanks met een inhoud van meer dan 200 liter				
Opslag in bestaande stalen bovengrondse tanks				
AB	<input type="checkbox"/>	<input type="checkbox"/>	<input type="checkbox"/>	19.1.1
Dubbelwandige tank voorzien van een doelmatig lekdetectiesysteem Bewijs goede werking aanwezig				
AB	<input type="checkbox"/>	<input type="checkbox"/>	<input type="checkbox"/>	19.1.1
Enkelwandige tank geplaatst in vloeistofdichte opvangbak				
AB	<input type="checkbox"/>	<input type="checkbox"/>	<input type="checkbox"/>	19.1.1
Opvangbak voldoende opvangcapaciteit				
AB	<input type="checkbox"/>	<input type="checkbox"/>	<input type="checkbox"/>	19.1.1
Opvangbak voorzien van afsluitbare afwateropening of is tegen inregenen beschermd d.m.v. afdak				

	In orde	Niet in orde	N.v.t.	Voorschrift
AB Tankopstelling tegen mechanische beschadigingen beschermd	<input type="checkbox"/>	<input type="checkbox"/>		19.1.1
AB Tank, leidingwerk en opvangbak tegen corrosie beschermd	<input type="checkbox"/>	<input type="checkbox"/>		19.1.1
AB Tank, leidingwerk en appendages vloeistofdicht (bewijs van beproeving)	<input type="checkbox"/>	<input type="checkbox"/>		19.1.1
AB Ondergrondse leidingen voorzien van KB-bescherming (rapport jaarlijkse KB-meting)	<input type="checkbox"/>	<input type="checkbox"/>	<input type="checkbox"/>	19.1.1
AB Tankinstallatie voldoet aan CPR 9-6, uitgezonderd artikel: - 5.1.2 (normen en beoordelingsrichtlijnen); - 5.1.5 (afsluitbare openingen, mangat); - 5.2.6 (vulleiding en overvulbeveiliging); - 5.2.10 (dubbelwandige ondergrondse leidingen); - 5.3.1 (KIWA-installatiecertificaat).	<input type="checkbox"/>	<input type="checkbox"/>		19.1.3
Opslag in stalen bovengrondse tanks opgericht na 1-5-1996				
AB Tankinstallatie voldoet aan CPR 9-6, KIWA-installatiecertificaat aanwezig	<input type="checkbox"/>	<input type="checkbox"/>	<input type="checkbox"/>	19.1.1/ 19.1.2
Opslag binnen een gebouw				
AB Uitsluitend opslag van K3-vloeistoffen (max. 15.000 liter)	<input type="checkbox"/>	<input type="checkbox"/>	<input checked="" type="checkbox"/>	19.2.1
Nadere eisen stellen?	Ja <input type="checkbox"/>	Nee <input type="checkbox"/>		
Gestelde NADERE EISEN	<input type="checkbox"/>	<input type="checkbox"/>	<input type="checkbox"/>	19.2.1
Elektrische afleverpompen voor motorbrandstoffen				
AB Aflevering aan voertuig vindt niet plaats binnen 1 meter van een ondergrondse tank	<input type="checkbox"/>	<input type="checkbox"/>	<input type="checkbox"/>	20.2
ABC Automatische afslag vulafsluiter	<input type="checkbox"/>	<input type="checkbox"/>		20.3/20.5
AB Pomp afgesloten indien geen toezicht wordt gehouden	<input type="checkbox"/>	<input type="checkbox"/>		20.4
AB Elektrische installatie explosie veilig uitgevoerd	<input type="checkbox"/>	<input type="checkbox"/>		20.6
AB Afleverpomp voorzien van hoofdschakelaar t.b.v. elektrische installatie waarop functie en stand zijn aangegeven	<input type="checkbox"/>	<input type="checkbox"/>		20.7
AB Schakelaar aanwezig in of aan pompkast voor in- en uitschakelen pomp	<input type="checkbox"/>	<input type="checkbox"/>		20.8
AB Geen wandcontactdozen aan pompkast en geen schakelaar aan slang of vulafsluiter	<input type="checkbox"/>	<input type="checkbox"/>		20.9
AB Voldoende ventilatie pompkast	<input type="checkbox"/>	<input type="checkbox"/>	<input type="checkbox"/>	20.10
AB Veiligheidsteken 'voertuig afzetten, roken en vuur verboden' aanwezig	<input type="checkbox"/>	<input type="checkbox"/>		20.12
AB Installatie in goede staat van onderhoud	<input type="checkbox"/>	<input type="checkbox"/>		20.14
ABC Voorzieningen aanwezig ter voorkoming van bodemverontreiniging bij afleveren van motorbrandstoffen	<input type="checkbox"/>	<input type="checkbox"/>		20.14
Opslaan van afgewerkte olie (max. 1500 liter)				
Opslag in vaatwerk				
AB Afgewerkte olie in vaatwerk (max. 400 liter) geplaatst in vloeistofdichte bak	<input type="checkbox"/>	<input type="checkbox"/>	<input type="checkbox"/>	21.1
AB Vloeistofdichte bak tegen inregenen beschermd	<input type="checkbox"/>	<input type="checkbox"/>	<input type="checkbox"/>	21.1
Opslag in bestaande stalen bovengrondse tanks (> 400 liter)				
AB Tankinstallatie voldoet aan CPR 9-6, uitgezonderd artikel: - 5.1.2 (normen en beoordelingsrichtlijnen); - 5.1.5 (afsluitbare openingen, mangat); - 5.2.6 (vulleiding en overvulbeveiliging); - 5.2.10 (dubbelwandige ondergrondse leidingen); - 5.3.1 (KIWA-installatiecertificaat).	<input type="checkbox"/>	<input type="checkbox"/>	<input type="checkbox"/>	21.2/19.1.3
AB Dubbelwandige tank voorzien van een doelmatig lekdetectiesysteem; bewijs goede werking aanwezig	<input type="checkbox"/>	<input type="checkbox"/>	<input type="checkbox"/>	21.2/19.1.1
AB Enkelwandige tank geplaatst in stalen, vloeistofdichte opvangbak	<input type="checkbox"/>	<input type="checkbox"/>	<input type="checkbox"/>	21.2/19.1.1
AB Opvangbak voldoende opvangcapaciteit	<input type="checkbox"/>	<input type="checkbox"/>	<input type="checkbox"/>	21.2/19.1.1
AB Opvangbak tegen inregenen beschermd	<input type="checkbox"/>	<input type="checkbox"/>	<input type="checkbox"/>	21.2/19.1.1
AB Tankopstelling tegen mechanische beschadigingen beschermd	<input type="checkbox"/>	<input type="checkbox"/>	<input type="checkbox"/>	21.2/19.1.1
AB Tank, leidingwerk en opvangbak tegen corrosie beschermd	<input type="checkbox"/>	<input type="checkbox"/>		21.2/19.1.1

		In orde	Niet in orde	N.v.t.	Voorschrift
AB	Tank, leidingwerk en appendages vloeistofdicht (bewijs van beproeving)	<input type="checkbox"/>	<input type="checkbox"/>		21.2/19.1.1
AB	Ondergrondse leidingen voorzien van KB-bescherming (rapport jaarlijkse KB-meting)	<input type="checkbox"/>	<input type="checkbox"/>	<input type="checkbox"/>	21.2/19.1.1
Opslag in stalen bovengrondse tanks opgericht na 1-5-1996					
AB	Tankinstallatie voldoet aan CPR 9-6. KIWA-installatiecertificaat aanwezig	<input type="checkbox"/>	<input type="checkbox"/>	<input checked="" type="checkbox"/>	21.2/19.1.1
Toepassing ammoniak als koudemiddel					
A	Keuring en beproeving installatie voor ingebruikname (certificaat aanwezig)	<input type="checkbox"/>	<input type="checkbox"/>	<input checked="" type="checkbox"/>	22.1
AB	Herkeuring uiterlijk 6 jaar na laatste keuring (certificaat aanwezig)	<input type="checkbox"/>	<input type="checkbox"/>	<input type="checkbox"/>	22.1
BC	Periodiek onderhoud en inspectie	<input type="checkbox"/>	<input type="checkbox"/>		22.1
Kathodische bescherming ondergrondse leidingen					
AB	Nieuwe koelinstallatie, KB-meting binnen 3 maanden	<input type="checkbox"/>	<input type="checkbox"/>	<input type="checkbox"/>	22.1
AB	Bestaande koelinstallatie, KB-meting jaarlijks (meetrapport)	<input type="checkbox"/>	<input type="checkbox"/>		22.1
Teelt van eetbare paddestoelen					
AB	Constructie stellingen en bedden niet van hout (Bestaande constructies, voorschrift 23.2 vanaf 1-5-1999)	<input type="checkbox"/>	<input type="checkbox"/>	<input checked="" type="checkbox"/>	23.2
AB	Opslag compost op vloeistofdichte compostplaat	<input type="checkbox"/>	<input type="checkbox"/>		23.3
AB	Compostplaat voorzien van keerwand (min. 50 cm hoogte) (Bestaande compostplaat, voorschrift 23.4 vanaf 1-5-1999)	<input type="checkbox"/>	<input type="checkbox"/>		23.4
ABC	Opslag compost gelegen op tenminste: - 100 meter van een object categorie I; - 50 meter van een object categorie II of III (Bestaande compost opslag, voorschrift 23.5 vanaf 1-5-1999)	<input type="checkbox"/>	<input type="checkbox"/>	<input type="checkbox"/>	23.5
	Bestaande compost opslag: Indien verplaatsing niet of nauwelijks mogelijk is, dan andere afstand dan in voorschrift 23.5 door middel van nadere eis omtrent de afdekking en of de frequentie van de afvoer van compost (min. afstand 50 meter object categorie I of 25 meter object categorie II of III)				
	Nadere eisen stellen?	Ja <input type="checkbox"/>	Nee <input type="checkbox"/>		
	Gestelde NADERE EISEN	<input type="checkbox"/>	<input type="checkbox"/>	<input type="checkbox"/>	23.6
Geluid en trillinghinder					
BC	Is geluid van installatie(s) ter plaatse van woningen van derden of andere geluidgevoelige bestemmingen hoorbaar	<input type="checkbox"/>	<input type="checkbox"/>		
BC	Zijn geluidmetingen naar oordeel van de controleur noodzakelijk	<input type="checkbox"/>	<input type="checkbox"/>		
	Indien Ja, - worden equivalente geluidnormen (L_{Aeq}) overschreden - worden pieknormen (L_{max}) overschreden (zie schema met toelichting)	<input type="checkbox"/>	<input type="checkbox"/>		8.1/8.2 8.4
AB	Vindt grondstomen plaats	<input type="checkbox"/>	<input type="checkbox"/>		
	Indien Ja, nadere eisen stellen?	<input type="checkbox"/>	<input type="checkbox"/>		
Toelichting					

Onder **vast** opgestelde toestellen en installaties wordt, m.u.v. mobiele stoomketels, verstaan aan de aarde nagelvast in de inrichting aanwezige of gebezigde toestellen en installaties.
Voor mobiele of tijdelijk aanwezige en/of gebezigde toestellen of apparatuur gelden alleen de piekniveaus.

Bewijsstukken/Verklaringen/Rapportages die aan het bevoegd gezag dienen te worden overlegd op grond van voorschrift 15

Voorschrift	Onderwerp	Datum
<input type="checkbox"/> 3.2.2	Tweejaarlijkse controle op goed functioneren aardgas gestookte zuigermotor aan de hand van VISA-C veiligheidsvoorschriften door REG-94 erkende installateur	---
<input type="checkbox"/> 4.3.2	Vierjaarlijkse controle op goed en veilig functioneren van aardgas gestookte verwarmingsinstallatie met vermogen < 660 kW aan de hand van Model Aansluitvoorwaarden Gas 94 (MAG-94) door REG-94 erkende installateur	---
<input type="checkbox"/> 4.3.3	Tweejaarlijkse controle op goed en veilig functioneren van aardgas gestookte verwarmingsinstallatie met vermogen > 660 kW aan de hand van MAG-94, door REG-94 erkende installateur	---
<input type="checkbox"/> 4.3.4	Tweejaarlijkse controle goede werking oliegestookte verwarmingsinstallatie, geaccepteerde deskundige	---
<input type="checkbox"/> 4.6.2	Vierjaarlijkse controle goed en veilig functioneren van met propaan of butaan gestookte verwarmingsinstallaties met vermogen > 130 kW aan de hand van NEN-3324 en NEN-3324-A door geaccepteerde deskundige	---
<input type="checkbox"/> 7.5	Registratie opgepompt overtollig straat- en drain(grond)water	---
<input type="checkbox"/> 18.21	Afschrift beproevingsrapport, binnen vier weken na ingebruikneming en/of herkeuring, van CO ₂ -installatie	---
<input type="checkbox"/> 19.1.1	Beproeversrapport vloeistofdichtheid olieopslag tanks aanwezig voor tanks geplaatst na 1-5-1996	---
<input type="checkbox"/> 21.2	Beproeversrapport vloeistofdichtheid afgewerkte olietank aanwezig	---
<input type="checkbox"/> 22.1	Keuring en beproeving van ammoniak-installatie(s) voor ingebruikneming en om de zes jaar	---

Milieucontrôles

BEZOEKVERSLAG

Bezoekdatum : 22 april 1997
Stamkaartnummer : 0351
Naam inrichting : N.H.A. van Berkel
Adres : Veersteeg 14
Postcode / woonplaats : 5331 PM Kerkdriel
Telefoon : 0418 - 631878
Gemeente : Maasdriel
Activiteit : tuinbouwkas (kweek rozen op substraat)
Categorie : 12
Gesproken met : dhr. Van Berkel
Functie : eigenaar
Bezocht door : T.J.L.M. Schulpen
Doel bezoek : Integrale milieucontrole

VIGERENDE VERGUNNINGSSITUATIE:

- Soort : oprichtingsvergunning / melding 8.19
- Datum afgifte : 23 juli 1984 / 10 november 1994
- Bijzonderheden :

BEVINDINGEN:

Wet milieubeheer

Het bedrijf kan vallen onder de werkingssfeer van het besluit tuinbouwbedrijven met bedekte teelt milieubeheer. Hiertoe hoeft geen melding ingediend te worden want de vergunning kan als melding beschouwd worden.

Voorschrift 2.1.9 wordt niet nageleefd. De jerrycans voor de opslag van vloeibare kunstmeststoffen worden niet opgeslagen in of boven een lekbak. De heer Van Berkel zegt toe hiervoor te zorgen.

Tevens is de heer Van berkel geweest op het uitvoeren van een nul-situatie-onderzoek en de stichting BSB. Hij had weinig zin om geld uit te geven aan een nul-situatie-onderzoek.

ADVIES:

Bedrijf mededelen dat het Besluit bedekte teelt van toepassing is.
Afspraak m.b.t. lekbak bevestigen.
Papieren BSB toesturen.



gemeente maasdriel



Aan: de heer N.H.A. van Berkel

Veersteeg 14

5331 PM Kerkdriel

Uw kenmerk:

--

Uw brief van:

--

Ons kenmerk:

97002696

Kerkdriel, 1 mei 1997

Verzonden:

- 6 MEI 1997

Onderwerp:
bedrijfsbezoek

Geachte heer Van Berkel,

Op 22 april jongstleden heeft een medewerker milieu van de afdeling Grondgebiedzaken een bezoek gebracht aan uw bedrijf, gelegen aan de Veersteeg 14 te Kerkdriel. Tijdens het bezoek heeft u de ambtenaar te woord gestaan. Doel van dit bezoek was om een indruk te krijgen van de huidige bedrijfs-situatie en van de wijze waarop de voorschriften, behorende bij de vigerende milieuvergunning, door u worden nageleefd. Tevens is nagegaan of uw bedrijf onder de werkingssfeer van het "Besluit tuinbouwbedrijven met bedekte teelt milieubeheer" kan gaan vallen.

Tijdens het bezoek is gebleken dat uw bedrijf kan vallen onder de werkingssfeer van voornoemd Besluit. Een kopie van de voorschriften zijn tijdens het bezoek aan u uitgereikt. Wij willen u erop wijzen dat voor 1 mei a.s. aan deze voorschriften voldaan dient te worden. Tevens willen wij u erop wijzen dat u voor 1 mei 1999 een verkennend bodemonderzoek ter vastlegging van de nulsituatie dient uit te voeren en dat u de resultaten hiervan voor 1 juli 1999 aan ons dient te overleggen. Met betrekking tot dit laatste doen wij u als bijlage bij dit schrijven een folder van de stichting BSB Gelderland toekomen conform de tijdens het bezoek gemaakte afspraak.

Vooruitlopend op het van kracht worden van de voorschriften is uw bedrijf aan de hand van deze voorschriften gecontroleerd. Hierbij is gebleken dat niet voldaan wordt aan voorschrift 2.1.9 daar de jerry-cans met vloeibare kunstmeststoffen niet in of boven een vloeistofdichte lekbak opgeslagen zijn. U heeft tijdens het bezoek toegezegd dat u zorg zult dragen voor een lekbak.

Bijl.:

Correspondentieadres:
Gemeente Maasdriel,
Postbus 10000
5330 GA Kerkdriel
Tel. 0418 - 632294
Fax 0418 - 634145
Bezoekadres:
Kerkstraat 45, Kerkdriel

Het gemeentehuis te Kerkdriel is iedere werkdag geopend van 9.00 - 12.00 uur.
Afdeling bevolking tevens iedere donderdagavond van 18.00 - 20.00 uur.
Rabobank Kerkdriel, reknr.: 12.51.05.096
Postbank 83 33 07

Voor het overige werden de voorschriften in voldoende mate nageleefd.

Mochten er omtrent de inhoud van dit schrijven nog vragen bij u bestaan, verzoeken wij u contact op te nemen met de behandelend ambtenaar.

In het vertrouwen u hiermede voldoende geïnformeerd te hebben, verblijven wij.

Hoogachtend,

Burgemeester en wethouders van Maasdriel,
namens dezen,
het hoofd van de afdeling Grondgebiedzaken,

R.G.A.M. Glaudemans.

Beh. ambtenaar: dhr. T.J.L.M. Schulp

T: C:

nwluit\TS-351BE.BRF