

Linkergevel

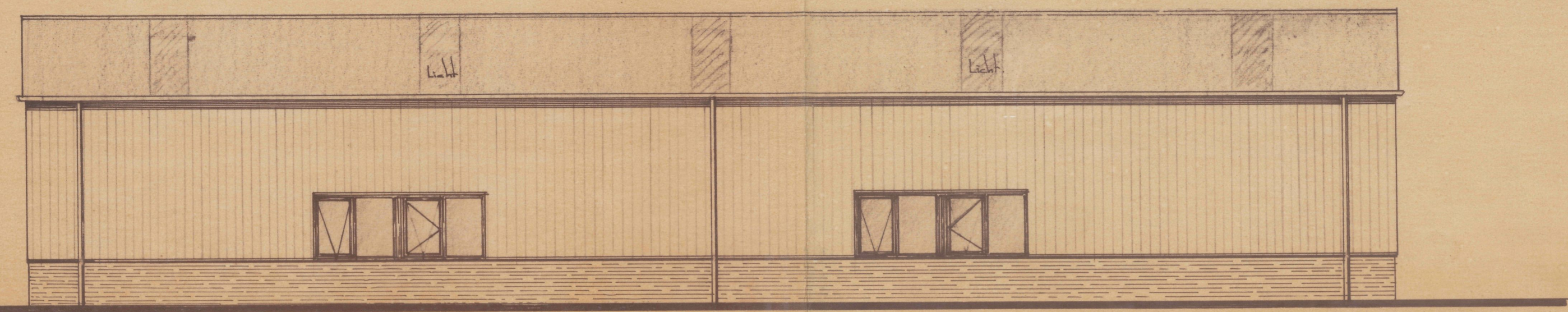

Achtergevel

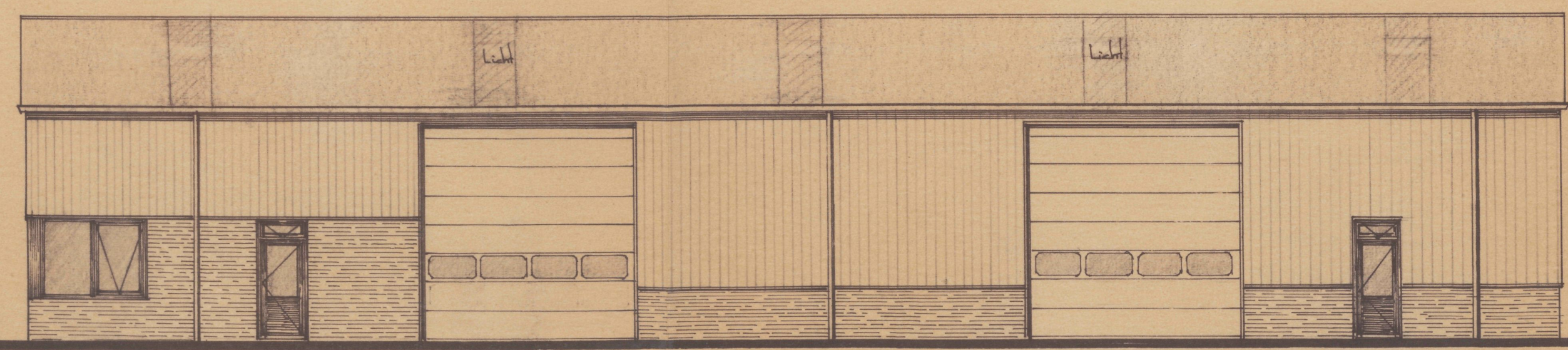

Voorgevel

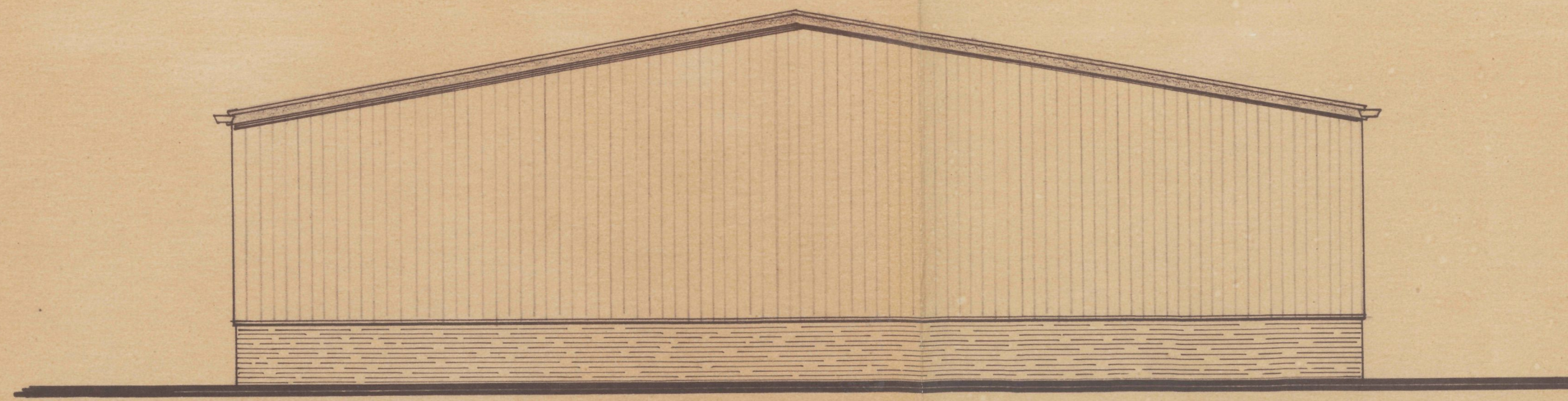

Rechtergevel

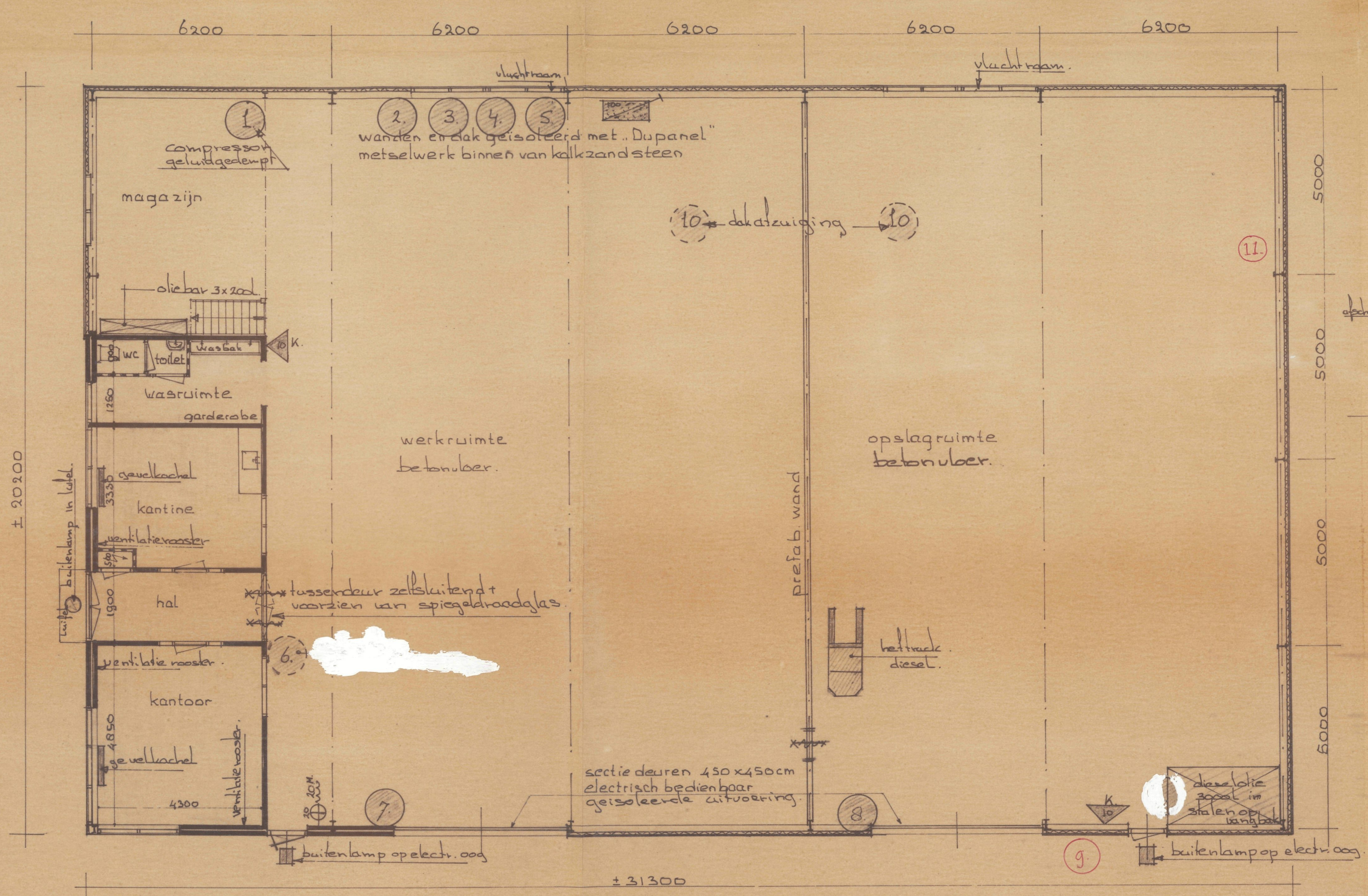

Plattegrond

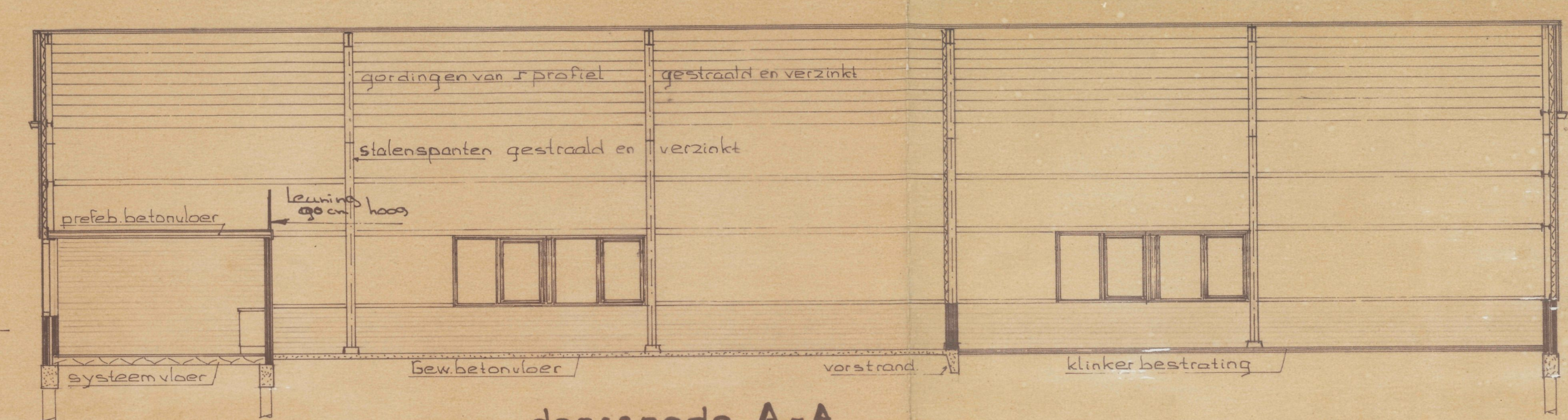

doorsnede A-A

Wasplaats:  
capaciteit van  
putten nader bepalen.

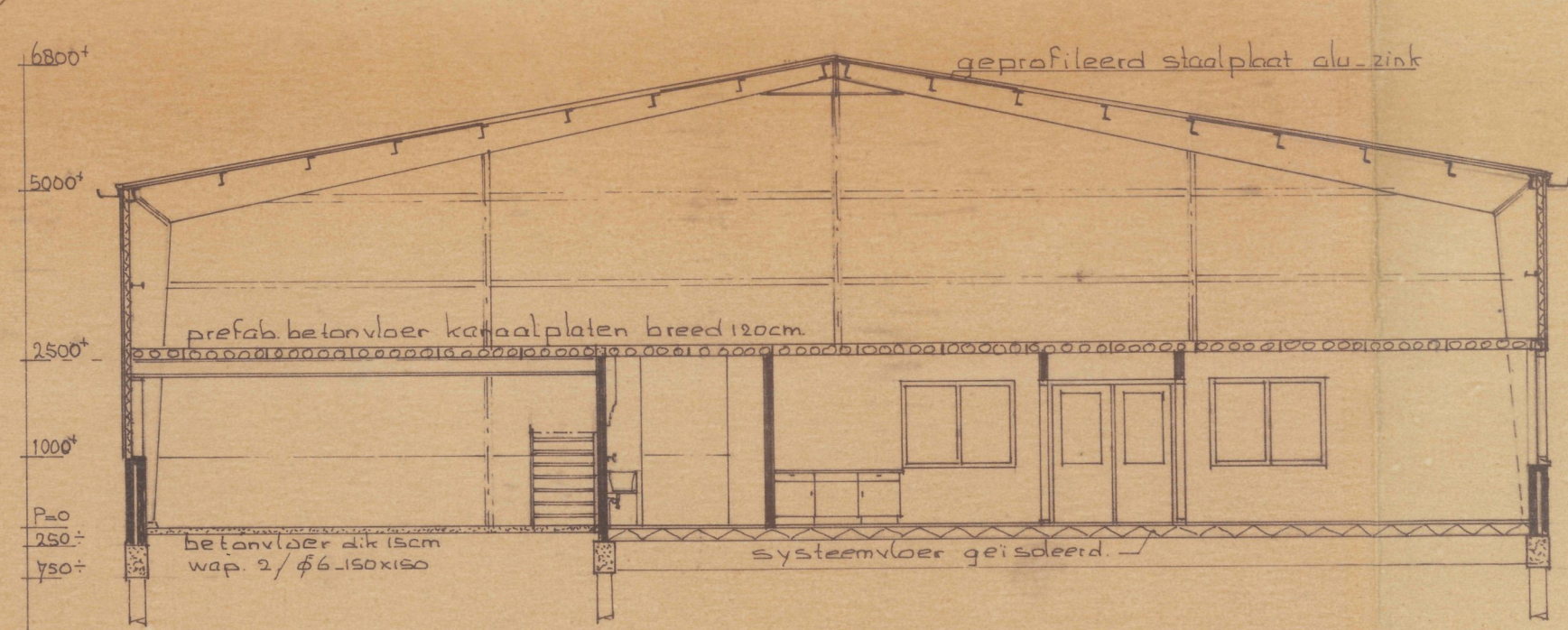

doorsnede B-B

TECHNISCHE DIENST  
BOMMELERWAARD  
27 DEC. 1989  
Nr. 934

Behoort bij besluit/brief van  
Burgemeester en wethouders van  
Kerkwijk d.d. 17-7-89  
De Secretaris



Situatie Kerkwijk  
chaal 1:2500  
sectie C ne 627

Renvoer:  
metselwerk - wit.  
gevelbeplating - damwand profiel plastid kleur grijs.  
dakplaten - damwand profiel aluminium zink daklessen wit.  
goten - pvc grijs.  
kozijnen - wit. deuren tramen grijs. Sectiedeuren wit.  
Luitel - trepa - wit.

Opdrachtgever: Dhr. F.A.A. Jansen Molenstraat 56 te Kerkwijk	Schaal: 1:100
Betreft: Plan voor het bouwen van een bedrijfs- ruimte t.p.v. het bestaande	datum: 12-07-89
Bouwbedrijf Kraay bv. Heust ne 18 Well. Ammerzoden tel 0499-1221-2641	get: FRK gew: 20-12-89 blad ne: aantal bladen: