



Walderweg 2
5315 AN Kerkwijk
Tel. (0418) 644 644
Fax (0418) 644 645

(Verzend)datum:

Nr.:

Uw brief/Kenmerk:

Inlichtingen:

Doorkiesnr.:

Onderwerp:

ARCHIEF

GEMEENTE KERKWIJK

De heer B. van Holland
Eendenkade 7
5316 NM DELWIJNEN

16 SEP 1998

2903

Grondgebied/M.J. Scheffers

Melding "Besluit melkrundveehouderijen milieubeheer"

Geachte heer Van Holland,

Naar aanleiding van de door u op grond van het "Besluit melkrundveehouderijen milieubeheer" (hierna: "Besluit") gedane melding voor het uitbreiden/wijzigen van uw melkrundveehouderij aan de Eendenkade 7 te Delwijnen, berichten wij u het volgende.

Wet milieubeheer

Op 5 november 1984 hebben wij een Hinderwetvergunning (op 1 maart 1993 door de inwerkingtreding van de Wet milieubeheer automatisch overgegaan in een Wet milieubeheervergunning) verleend voor het oprichten en in werking hebben van een rundveehouderij aan de Eendenkade 7 te Delwijnen.

Tijdens een gehouden controle op 6 augustus 1993 is geconstateerd, dat het "Besluit" op het bedrijf van toepassing is. Hierdoor is de Wet milieubeheervergunning automatisch vervallen. Tevens is vastgesteld, dat het "Besluit mestbassins milieubeheer" van toepassing is op het mestbassin.

Melding Besluit melkrundveehouderijen milieubeheer

De door u thans gedane melding bevat de volgende veranderingen/uitbreidingen:

- de hooiberging wordt gesloopt;
- op deze lokatie wordt een jongveeststal gerealiseerd. Hierin kunnen ongeveer 40 stuks jongvee worden gestald. De stal wordt gedeeltelijk onderkelderd. De opslagcapaciteit van deze kelder zal ongeveer 140 m³ bedragen;
- de ondergrondse huisbrandolietank is niet meer aanwezig. U heeft verklaard, dat deze in de periode 1985 - 1987 uit de grond is gehaald.

Bijl.: - 1 -
Coll.:
bvholland.brf

Postbank 866.705
Postbank legeskas
40.10.436
Rabobank Zaltbommel
37.43.67.698

- De bovengrondse dieselolietank van 1200 liter is vervangen door een dieselolietank van 2500 liter;
- naast de dieselolietank is een bovengrondse huisbrandolietank geplaatst van 200 liter;
 - de melkstal is dusdanig aangepast, dat deze als afkalfstal gebruikt wordt;
 - de wachtruimte is bij de stal getrokken;
 - naast de melkkamer is een nieuwe melkstal gebouwd met daaraan vast een wachtruimte.

Tijdens een recente controle is vastgesteld is, dat uw bedrijf onder de werking van het "Besluit" blijft vallen. Gezien het vorenstaande hebben wij de door u gedane melding geaccepteerd.

Bouwvergunning

Voor de bouw van de toekomstige jongveestal hebben wij op 28 juli 1992 een bouwvergunning verleend.

Sloopvergunning

Aangezien de hooiberging uit een kleine hoeveelheid damwandprofielen en houten balken bestaat, zullen er minder dan 10 m³ afvalstoffen vrijkomen. Het dak bestaat uit ijzeren platen. Om deze reden is het niet vereist, dat er een sloopvergunning wordt aangevraagd voor het afbreken van de hooiberging. U heeft aangegeven, dat het meeste materiaal wordt hergebruikt tijdens de bouw van de jongveestal.

Een gewaarmerkt exemplaar van de door u gedane melding met bijbehorende tekening treft u bijgaand retour aan.

Wij vertrouwen erop u hiermee voldoende te hebben geïnformeerd.

Hoogachtend,
Namens burgemeester en wethouders van Kerkwijk,
de secretaris,

N.A. de Groot

c.c.: - Technische Dienst Bommelerwaard, Postbus
 10003, 5300 DA Zaltbommel
 - Inspectie Milieuhygiëne Oost, Postbus 60083,
 6800 JB Arnhem



Meldingsformulier

Besluit melkrundveehouderijen milieubeheer

TECHNISCHE DIENST
BOMMELERWAARD
Ingekomen: 14 JULI 1997
Nr. 970460

Algemeen

Op grond van het Besluit melkrundveehouderijen milieubeheer is voor veel melkrundveehouderijen de plicht om een milieuvergunning te hebben komen te vervallen. In plaats daarvan kan men volstaan met een eenvoudige melding wanneer een melkrundveehouderij wordt opgericht of uitgebreid, of wanneer de werkzaamheden worden gewijzigd. Ook een bestaande melkrundveehouderij waarvoor in het verleden verzuimd is een vergunning te vragen, moet alsnog worden gemeld. In de brochure "melkrundveehouderijen" is uiteengezet wanneer een melding moet worden gedaan. Indien deze brochure niet in uw bezit is kunt u deze opvragen bij uw gemeente, uw districtskantoor van de Dienst Landbouwwoorlichting of het Consulentenschap voor de Landbouw in uw provincie. Invulling van dit formulier maakt vanzelf duidelijk of de AMvB inderdaad van toepassing is op de melkrundveehouderij. Is dit niet het geval, dan is voor de melkrundveehouderij een milieuvergunning nodig. Gemeenten zijn in het algemeen behulpzaam bij het invullen van dit formulier.

Bij de melding moet een plattegrond van de melkrundveehouderij worden overgelegd met een schaal van bij voorkeur 1 : 250. De schaal mag dus bijvoorbeeld ook 1 : 100 of 1 : 200 zijn. Voor het maken van deze tekening kan gebruik worden gemaakt van een tekening die is gebruikt bij de aanvraag van de bouwvergunning. De te overleggen plattegrond mag eenvoudig zijn en kan in principe zelf worden vervaardigd. Op de tekening moet ten minste zijn aangegeven:

- de grenzen van de inrichting;
- de ligging en omvang van de opslagen van mest en kuilvoer;
- de bestemming van de aangrenzende percelen;
- de ligging en de indeling van de gebouwen;
- de bestemming van de werkruimten;
- de bestemming van de tot de inrichting behorende terreinen;
- de ligging van de brandstoftanks.

Het meldingsformulier met de plattegrond moeten worden toegezonden aan uw gemeente en de regionale inspecteur voor de milieuhygiëne. De adressen van de regionale inspecteurs staan onderaan de volgende bladzijde.

Het formulier is onderverdeeld in rubrieken. Per rubriek wordt hieronder een nadere toelichting gegeven.

Rubriek 1

Hier moet u de naam en het adres invullen van degene die de melkrundveehouderij drijft. Dit is degene die verantwoordelijk is voor de feitelijke bedrijfsvoering.

Rubriek 2

In de brochure is uiteengezet wanneer melding moet worden gedaan van het oprichten of uitbreiden van de melkrundveehouderij of het wijzigen van de werkwijze en wanneer een bestaande inrichting moet worden gemeld. Indien de melding wordt gedaan vóór het oprichten of uitbreiden van de inrichting of het wijzigen van de werkwijze, moet u het voorgenomen tijdstip invullen, waarop het

oprichten, uitbreiden of wijzigen zal zijn gerealiseerd. De gemeente kan dan voor dit tijdstip controleren of aan de voorschriften van het besluit kan worden voldaan.

Rubriek 3

In deze rubriek moet u het adres invullen, waar de melkrundveehouderij is of zal worden gevestigd.

Rubriek 4

De vragen 4.1 t/m 4.18 hebben betrekking op onderwerpen die bepalend zijn voor het al dan niet van toepassing zijn van het besluit. Indien één of meer van deze vragen met ja wordt beantwoord, is het besluit niet van toepassing. In dat geval is voor de melkrundveehouderij een milieuvergunning vereist.

Vraag 4.1

Tijdens de aflamperiode mogen naast het aantal mestvarkeneenheden nog maximaal 50 schapen worden gehouden. Blijkens de omrekeningsfactor voor schapen (zie bijlage IV van het Besluit) komen 100 schapen overeen met 50 mestvarkeneenheden. Gedurende de aflamperiode mogen dus maximaal 150 schapen in de inrichting worden gehouden.

Vraag 4.4

Voor wat betreft het houden van konijnen valt een aantal, dat behoort bij maximaal 50 voedsters binnen de werkingssfeer van de AMvB. Hiermee wordt bedoeld dat naast de 50 voedsters ook de bijbehorende rammen, jonge konijnen, opfokvoedsters of slachtkonijnen mogen worden gehouden.

Vraag 4.5

Het besluit is van toepassing zolang niet meer dan 100 stuks melkrundvee aanwezig zijn. Wat onder melkrundvee dient te worden verstaan, kunt u lezen in de brochure "melkrundveehouderijen".

Vraag 4.6

Dunne mest is verpompbaar en bestaat uit faeces of urine van landbouwhuisdieren, al dan niet vermengd met mors-, spoel-, reinigings- of regenwater. Een bassin is een reservoir, bestemd en geschikt voor het bewaren van dunne mest, dat niet geheel of gedeeltelijk is gelegen onder een stal.

Vraag 4.10

Onder gas wordt zowel aardgas, butaan als propaan verstaan.

Vraag 4.11

Heeft u bij uw bedrijf een propaantank die niet onder de werking van het besluit opslag propaan milieubeheer valt, dan moet u de vraag met "ja" beantwoorden.

Vraag 4.12

De aanwezigheid van een kunststof ondergrondse tank voor deze vloeistoffen leidt tot vergunningplicht.

Vraag 4.16

Deze vraag kunt u beantwoorden aan de hand van het onderstaande schema.

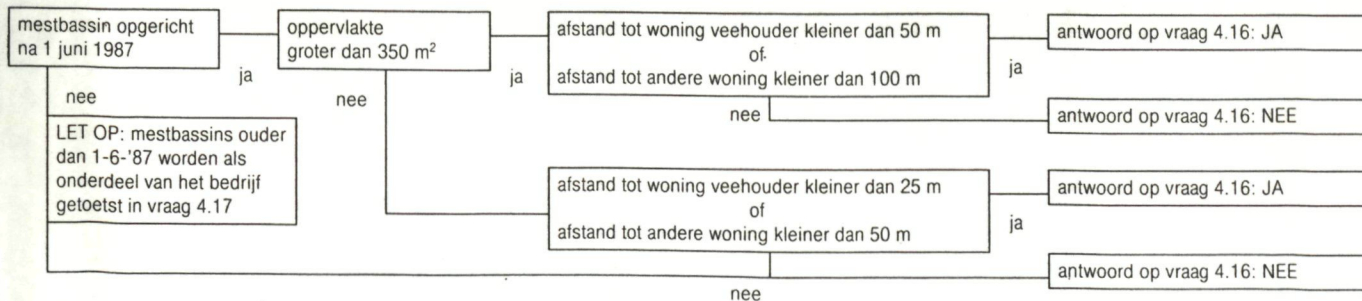

Onder woning wordt verstaan een woning van derden. Afstanden moeten worden gemeten vanaf het bedrijfsmatige onderdeel van de melkrundveehouderij, dat het dichtst bij een woning is gelegen.



Kerkwijk

— Streepte is: hier invullen wat gevraagd wordt

☐ Vakje is: Aankruisen wat van toepassing is

1 Naam

Adres en telefoonnummer

Postcode en plaats

2. Meldt het

☐ oprichten van een melkrundveehouderij*)

voorgenomen tijdstip van inwerkingtreding van de melkrundveehouderij:

☒ Uitbreiden of wijzigen van een melkrundveehouderij*), dan wel het veranderen van de werking daarvan

Voorgenomen tijdstip waarop de uitbreiding of wijziging in werking wordt gebracht, dan wel de werking wordt veranderd

☐ van toepassing worden van het Besluit melkrundveehouderijen milieubeheer op een reeds opgerichte melkrundveehouderij*).

3 Plaats waar de melkrundveehouderij is of zal worden gevestigd

Adres en telefoonnummer

Postcode en gemeente

4 Gegevens met betrekking tot het van toepassing zijn van het besluit (lees eerst de toelichting bij deze rubriek)

		Ja	Nee
4.1	Worden meer dan 50 mestvarkeneenheden gehouden, 50 schapen gedurende de aflamperiode niet meegerekend	<input type="checkbox"/>	<input checked="" type="checkbox"/>
4.2	Worden meer dan 50 geiten gehouden?	<input type="checkbox"/>	<input checked="" type="checkbox"/>
4.3	Worden pelsdieren bedrijfsmatig gehouden?	<input type="checkbox"/>	<input checked="" type="checkbox"/>
4.4	Worden meer dan 50 konijnenvoedsters gehouden?	<input type="checkbox"/>	<input checked="" type="checkbox"/>
4.5	Worden meer dan 100 stuks melkrundvee gehouden?	<input type="checkbox"/>	<input checked="" type="checkbox"/>
4.6	Wordt dunne mest opgeslagen in:		
	a. bassins met een groter oppervlak dan 750 m ²	<input type="checkbox"/>	<input checked="" type="checkbox"/>
	b. bassins met een grotere inhoud dan 2500 m ³	<input type="checkbox"/>	<input checked="" type="checkbox"/>
	c. bassins waarin wordt belucht of geforceerd gegist	<input type="checkbox"/>	<input checked="" type="checkbox"/>
4.7	Zijn andere nitraathoudende kunstmeststoffen aanwezig dan die van de klasse C?	<input type="checkbox"/>	<input type="checkbox"/>
4.8	Zijn meer dan 400 kg bestrijdingsmiddelen aanwezig?	<input type="checkbox"/>	<input checked="" type="checkbox"/>
4.9	Wordt elektriciteit voor elektrische installaties betrokken van andere bronnen dan het openbare elektriciteitsnet?	<input type="checkbox"/>	<input checked="" type="checkbox"/>
4.10	Wordt in de inrichting een andere brandstof dan gas, gasolie, of lichte stookolie voor ruimteverwarming of warmwatervoorziening gebruikt?	<input type="checkbox"/>	<input checked="" type="checkbox"/>
4.11	Is propaan aanwezig in een stationair reservoir waarop het Besluit opslag propaan milieubeheer NIET van toepassing is	<input type="checkbox"/>	<input checked="" type="checkbox"/>
4.12	a. Is een ondergrondse tank voor de opslag van gasolie en lichte stookolie van een ander materiaal dan staal gemaakt?	<input type="checkbox"/>	<input checked="" type="checkbox"/>
	b. Is een ondergrondse tank voor de opslag van gasolie en lichte stookolie onder een gebouw gelegen?	<input type="checkbox"/>	<input checked="" type="checkbox"/>
	c. Bedraagt de ondergrondse opslag van gasolie en lichte stookolie meer dan 20.000 liter?	<input type="checkbox"/>	<input checked="" type="checkbox"/>
4.13	Worden K1- of K2-vloeistoffen in ondergrondse of bovengrondse tanks opgeslagen?	<input type="checkbox"/>	<input checked="" type="checkbox"/>
4.14	Bedraagt de bovengrondse opslag van gasolie en lichte stookolie meer dan 5000 liter?	<input type="checkbox"/>	<input checked="" type="checkbox"/>
4.15	Worden motorbrandstoffen aan derden afgeleverd?	<input type="checkbox"/>	<input checked="" type="checkbox"/>
4.16	Is i.v.m. de ligging van een mestbassin een vergunning vereist? (zie toelichting)	<input type="checkbox"/>	<input checked="" type="checkbox"/>
4.17	Is i.v.m. de ligging van de inrichting ten opzichte van stankgevoelige objecten een vergunning vereist? (zie toelichting)	<input type="checkbox"/>	<input checked="" type="checkbox"/>
4.18	Is i.v.m. de ligging van de inrichting ten opzichte van voor verzuring gevoelige gebieden een vergunning vereist? (zie toelichting)	<input type="checkbox"/>	<input checked="" type="checkbox"/>

Indien één van de bovenstaande vragen met JA is beantwoord, is voor de melkrundveehouderij een milieuvergunning vereist.
Indien u nog geen milieuvergunning heeft, dient u deze zo snel mogelijk aan te vragen.

5. Nadere gegevens

		Ja	Nee
5.1	Ligt een bestaande opslag voor vaste dierlijke mest op minder dan 50 m van woningen?	<input type="checkbox"/>	<input checked="" type="checkbox"/>
5.2	Ligt een bestaande kuilvoeropslag voor gras of snijmais op minder dan 25 m van woningen?	<input type="checkbox"/>	<input checked="" type="checkbox"/>
5.3	Is een mestsilo, gebouwd voor 1 juni 1987, aanwezig?	<input type="checkbox"/>	<input checked="" type="checkbox"/>
5.4	Is een foliebassin, gebouwd voor 1 juni 1987, aanwezig?	<input type="checkbox"/>	<input checked="" type="checkbox"/>

Datum

Handtekening

08-07-1997

B. H. H. H. H.

*) Voor een melkrundveehouderij geldt ondermeer dat deze uitsluitend of in hoofdzaak bestemd is voor het bedrijfsmatig houden van melkrundvee.

Vraag 4.17

Deze vraag kunt u beantwoorden aan de hand van het onderstaande schema

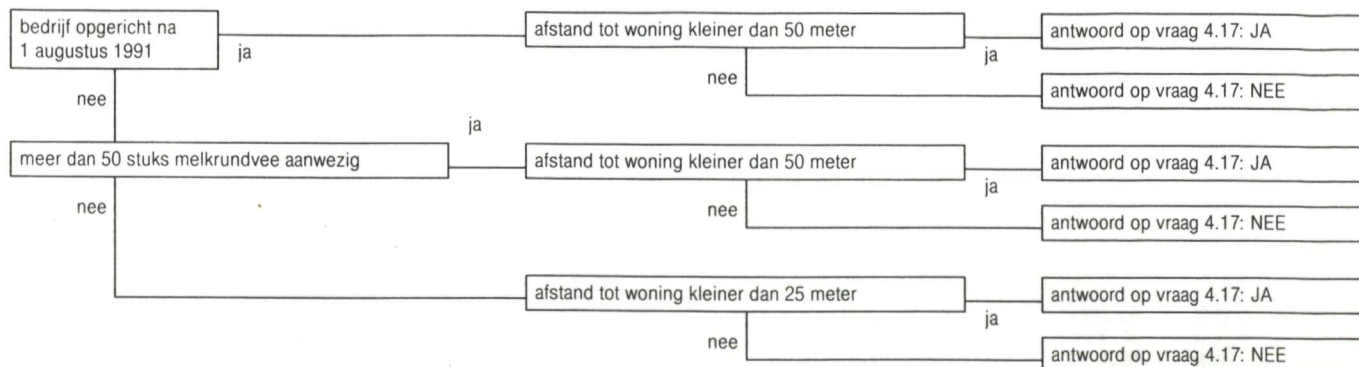

Onder woning wordt verstaan een woning van derden. Afstanden moeten worden gemeten vanaf het bedrijfsmatige onderdeel van de melkrundveehouderij, dat het dichtst bij een woning is gelegen (geldt dus ook voor een mestbassin ouder dan 1-6-'87).

Vraag 4.18

Deze vraag kunt u beantwoorden aan de hand van het onderstaande schema.

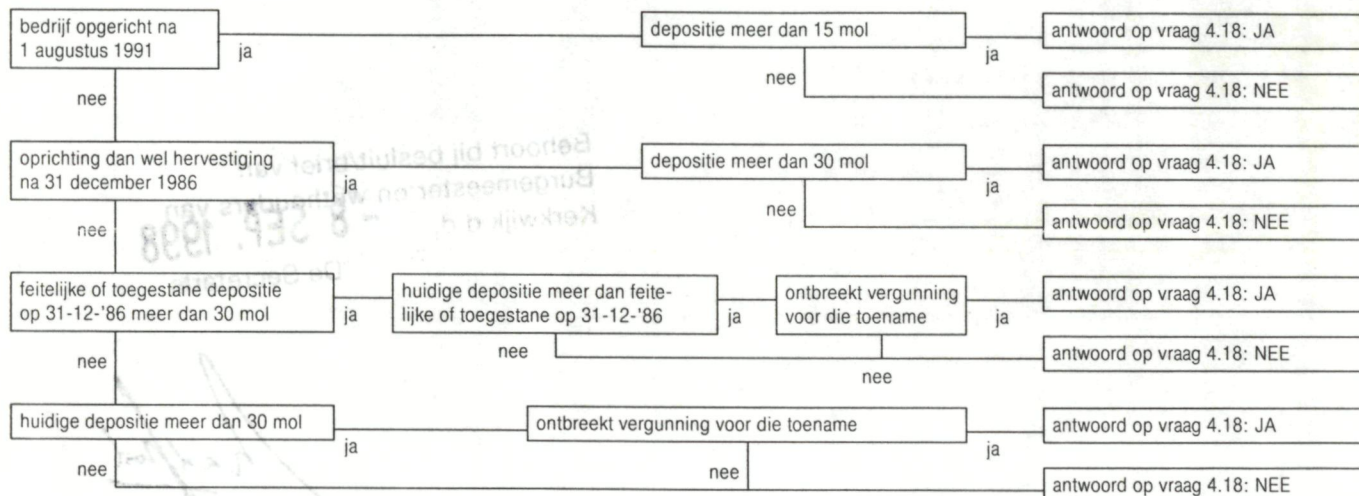

Onder hervestiging wordt verstaan verplaatsing van de melkrundveehouderij als gevolg van landinrichtingsprojecten, stadsuitbreiding, bosaanleg of natuurontwikkeling.

Rubriek 5

In deze rubriek moet u een aantal gegevens vermelden op basis waarvan de gemeente zich een oordeel kan vormen over de aard en de omvang van het melkrundveehouderijbedrijf en van de ligging ten opzichte van de omgeving. Deze gegevens zijn van belang voor het eventueel stellen van nadere eisen.

Adressen Regionale inspecties van de Volksgezondheid voor de Milieuhygiëne

1. Insp. Groningen, Friesland en Drenthe
Postbus 30020
9700 RM Groningen

4. Insp. Noord-Holland
Postbus 1182
2001 BD Haarlem

7. Insp. Zuid-Holland
Postbus 5312
2280 HH Rijswijk

2. Insp. Overijssel en Flevoland
Postbus 7009
8007 HA Zwolle

5. Insp. Zeeland
Postbus 472
4330 AL Middelburg

8. Insp. Utrecht
Postbus 13154
3507 LD Utrecht

3. Insp. Gelderland
Postbus 9013
6800 DR Arnhem

6. Insp. Limburg
Huskensweg 17^b
6412 SB Heerlen

9. Insp. Noord-Brabant
Postbus 90134
5200 MA 's-Hertogenbosch

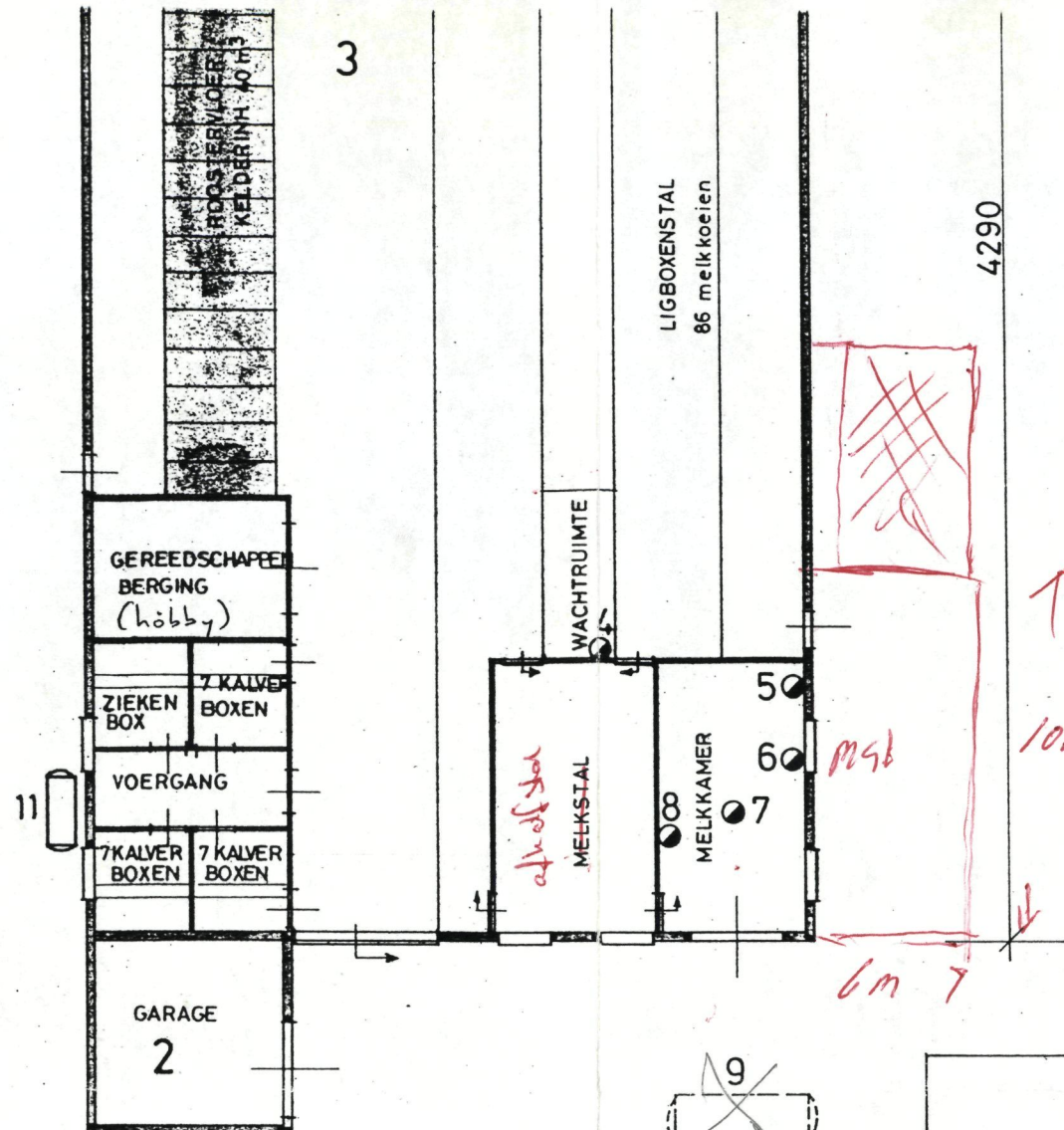
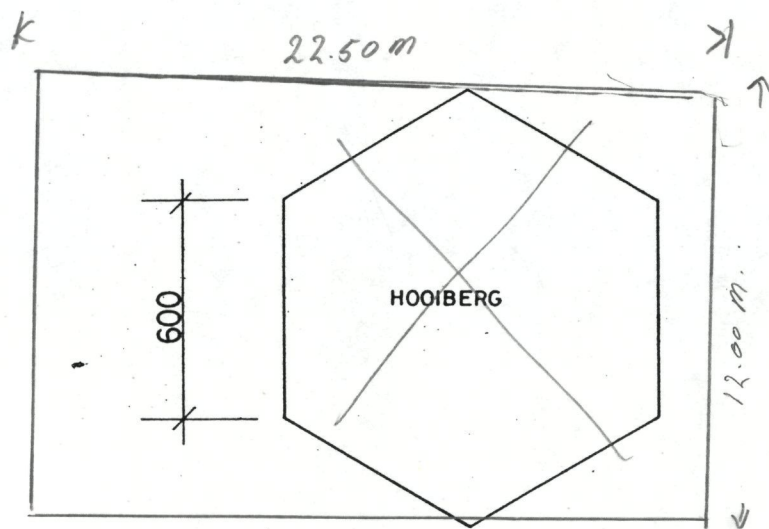

- 10 pompput
- 11 bovengrondse dieselolietank 1200 l.
- totaalvermogen motoren 9.75 kW

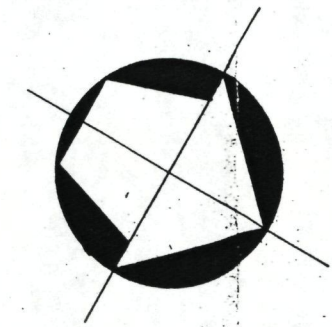

SITUATIE
schaal 1: 2000
gem. KERKWijk
sectie T no 508

512

weila

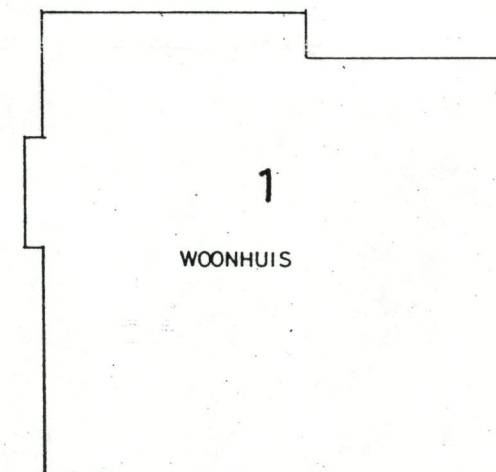
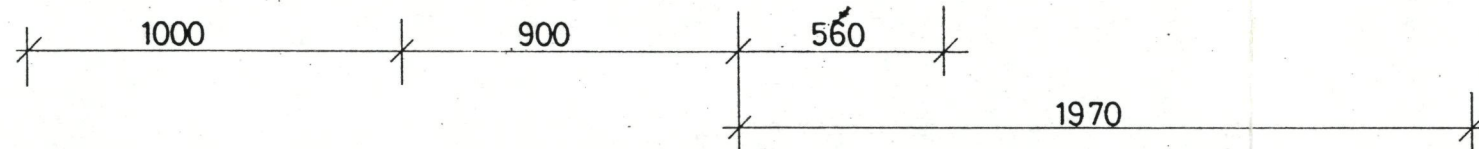

Dichtstbijzijnde
op circa 1000 m
behoort bij een
agrarischbedr

Hooiberg afbreken.

Inverband met bouwen
van een jongvee stalruimte

9 ondergrondse olie opslag
is vervallen.

11 bovengrondse olie opslag
is geen 1200ltz maar 2500 Ltz.

+
tank HBO 2500 Ltz.

Behoort bij besluit/brief van
Burgemeester en wethouders van
Kerkwijk d.d.

- 8 SEP 1998
De Secretaris

Radpost

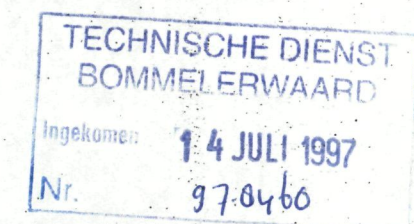

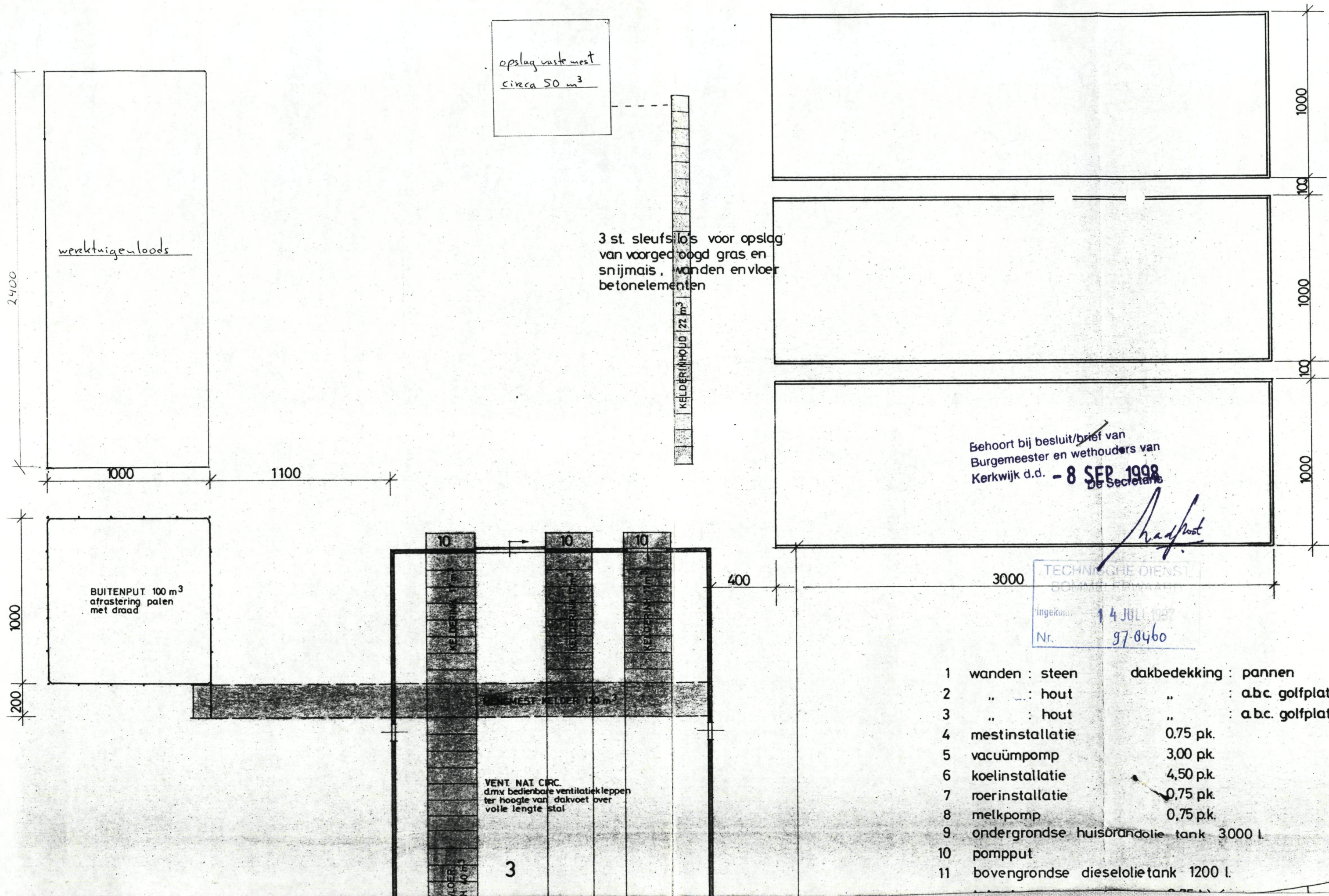

- | | | |
|----|---------------------------------|-----------------------|
| 1 | wanden : steen | dakbedekking : pannen |
| 2 | " : hout | " : a.b.c. golfplaten |
| 3 | " : hout | " : a.b.c. golfplaten |
| 4 | mestinstallatie | 0,75 pk. |
| 5 | vacuümpomp | 3,00 pk. |
| 6 | koelinstallatie | 4,50 p.k. |
| 7 | roerinstallatie | 0,75 pk. |
| 8 | melkpomp | 0,75 p.k. |
| 9 | ondergrondse huisbrandolie tank | 3000 l. |
| 10 | pompput | |
| 11 | bovengrondse dieselolie tank | 1200 l. |

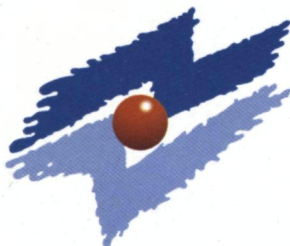

het College van Burgemeester en Wethouders

van de gemeente

KERKWIJK

GEM. KERKWIJK	
RAAD	AFD. G
INGEK.	11 AUG 1998
	B.W. 28
	CIE.
v.k.a. (zie bijgevoegde brief)	

Onderwerp:

Beoordeling melding uitbreiding/verandering
inrichting ingevolge het "Besluit
melkrundveehouderijen milieubeheer"

B. van Holland, Eendekade 7
5316 NM te Delwijnen

Uw kenmerk:

Ons kenmerk:

Datum:

9382

-7 AUG. 1998

Geacht College,

Op 14 juli 1997 is de melding voor het uitbreiden of wijzigen van de melkrundveehouderij van de heer Van Holland, woonachtig op het adres Eendekade 7 te Delwijnen bij de Technische Dienst binnen gekomen. Met terugzending van de ingediende melding bericht ik u het volgende:

Wet milieubeheer

Op 5 november 1984 is door u een Hinderwetvergunning verleend voor het oprichten of in werking hebben van een rundveehouderij.

Tijdens de controle van 6 augustus 1993 is geconstateerd dat het "Besluit melkrundveehouderijen milieubeheer" op het bedrijf van toepassing is. De Hinderwetvergunning is hierdoor komen te vervallen. Ook is tijdens deze controle geconstateerd dat het "Besluit mestbassins milieubeheer" op het mestbassin van toepassing is. Op 23 augustus 1993 is hiervoor een kennisgeving bij de Technische Dienst binnen gekomen.

Melding "Besluit melkrundveehouderijen milieubeheer" d.d. 14 juli 1997

De melding bevat de volgende veranderingen/uitbreidingen:

- De hooiberging wordt gesloopt;
- Op deze lokatie wordt een jongveestalling gerealiseerd. Hierin kunnen ± 40 stuks jongvee gestald worden. De stal wordt gedeeltelijk onderkelderd. De opslagcapaciteit van deze kelder zal $\pm 140 \text{ m}^3$ bedragen;

Inlichtingen: mevr. B. van den Aker

Bijlagen: 4

O: vdA
T: vdA
C:
Label:

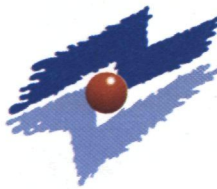

- De ondergrondse huisbrandolietank is niet meer aanwezig. De heer Van Holland verklaarde dat deze in \pm 1985 - 1987 uit de grond is gehaald;
De bovengrondse dieselolietank van 1200 liter is vervangen door een dieselolietank van 2500 liter;
- Naast de dieselolietank is een bovengrondse huisbrandolietank geplaatst van eveneens 2500 liter.
- De melkstal is dusdanig aangepast dat deze als afkalfstal gebruikt wordt;
- De wachtruimte is bij de stal getrokken;
- Naast de melkkamer is een nieuwe melkstal gebouwd met daaraan vast een wachtruimte. Hiervoor is door u op 20 mei 1986 een bouwvergunning verleend.

Bouwvergunning

Voor de bouw van de toekomstige jongveestalling is door u op 28 juli 1992 een bouwvergunning verleend.

Sloopvergunning

Aangezien de hooiberging uit een kleine hoeveelheid damwandprofielen en houten balken bestaat zullen er minder dan 10 m³ afvalstoffen vrijkomen. Het dak bestaat uit ijzeren platen. Om deze reden is het niet vereist dat er een sloopvergunning wordt aangevraagd voor het afbreken van deze opstelling.

De heer Van Holland deelde mede dat het meeste materiaal wordt hergebruikt tijdens de bouw van de jongveestalling.

Advies

Ik adviseer u:

- I. de ingediende melding voor het uitbreiden/wijzigen van de melkrundveehouderij te accepteren.
- II. de heer Van Holland mede te delen dat:
 - het bedrijf onder de werking van het "Besluit melkrundveehouderijen milieubeheer" blijft vallen;
 - in 1992 de vereiste bouwvergunning is verleend voor de bouw van de jongveestal;
 - voor de afbraak van de hooiberging geen sloopvergunning is vereist.
- III. de heer Van Holland een exemplaar van de melding met bijbehorende tekening toe te sturen;
- IV. een exemplaar van de melding toe te sturen aan de "inspecteur".

Hoogachtend,
voor de directeur,

ing. C. van Zuthem